

Certificat

de Garantie et d'Authenticité

*J'assure que cette pièce est authentique
sans réparation ni truquage,
lors de l'examen fait ce jour.*

*Au Vésinet le :
l'Expert :*

4 Juillet 2007

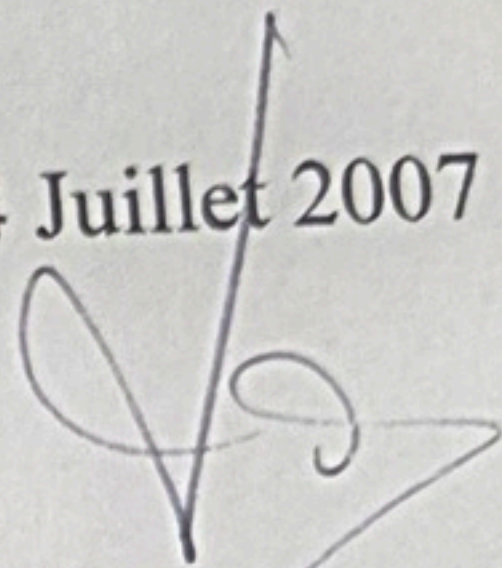

Jean Claude Fourcaud

FRANCE APRES 1900

CARNETS

++ 135 C1 MAIGRE 2,05F rousseurs sur 6 TP, pièce Rare - B/TB

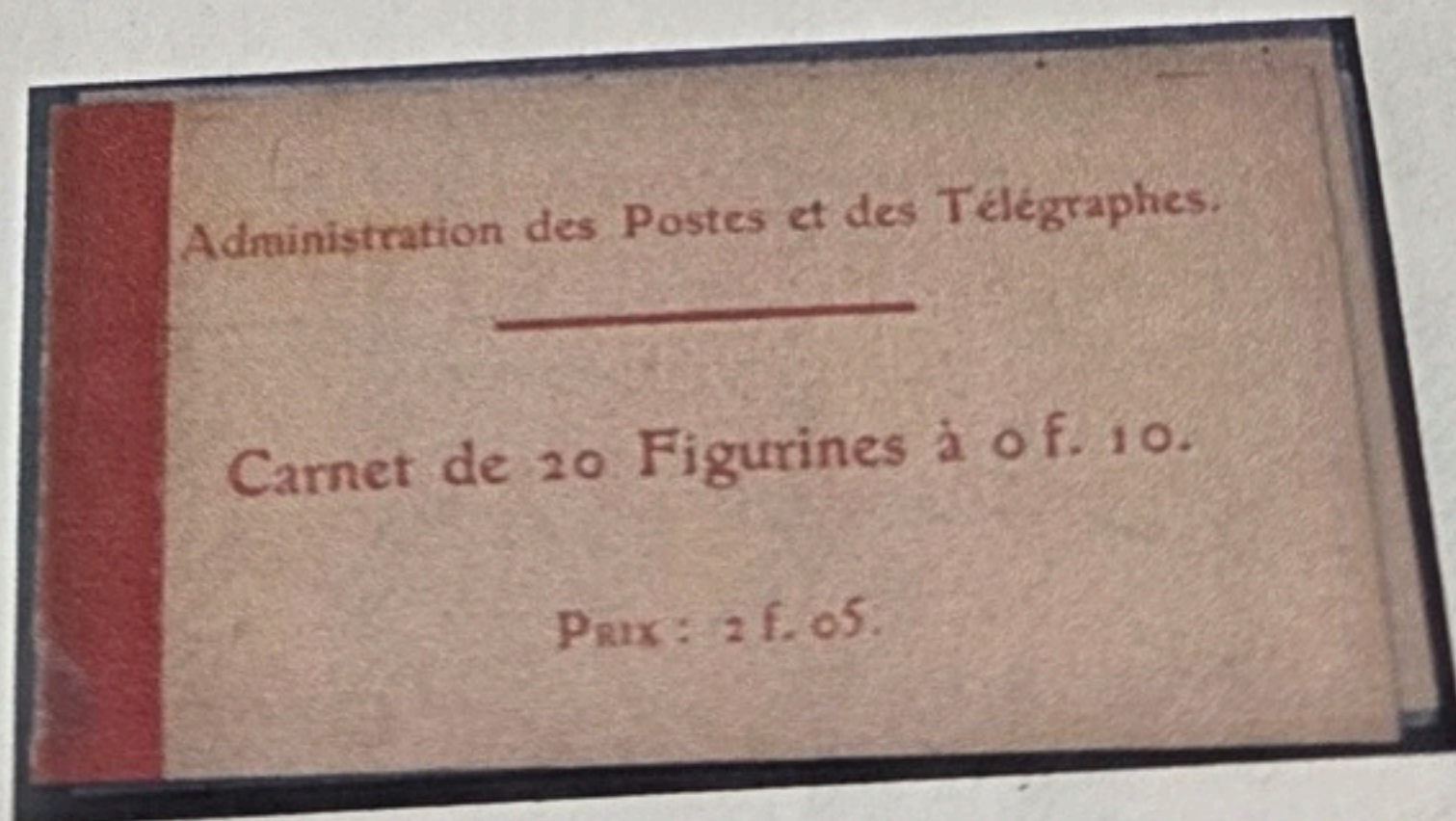

28, rue Bergère, PARIS (9^{me})

Echantillons sur demande
aux

10
TIMBRES A O^fIO
1^f

LABORATOIRES PHENA

LIMOGES

188-C2a(6a) R. horrat (case 5)

5 Aneurisme 2/25 (1926)

Echantillons sur demande
aux

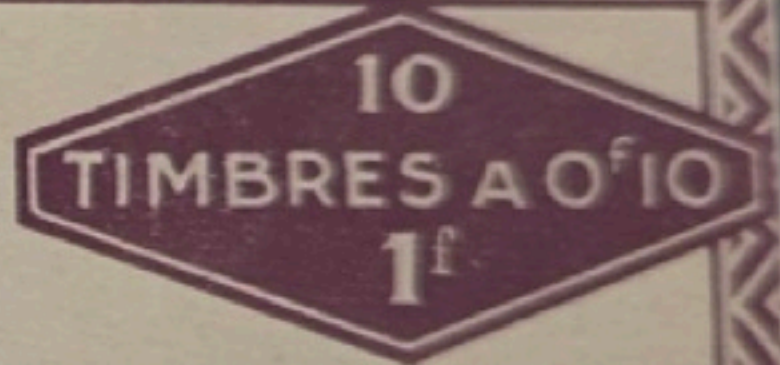

LABORATOIRES PHENA

LIMOGES

5 Phena-Phena (1927)

188-C2

Administration des Postes et des Télégraphes.

Carnet de 40 Figurines à 0 f. 05.

PRIX : 2 f. 05.

7 Convention - prix - 2 f 05 (1907) 137-C1

8 Convention - "Prix réduit 2 francs" (1^{er} mai 1910)
Semestre Camée Se vent - II A

Administration des Postes et des Télégraphes.

Carnet de 40 Timbres-Poste à 0 f. 05.

PRIX : 2 francs.

9 Convention modifiée - 2 francs (1910) 137-C3

CARNET 3

Administration des Postes et des Télégraphes.

Carnet de 40 Timbres-Poste à 0 f. 05

PRIX : 2 francs.

11 Couverture papier muni, Lumbis G.C. Charnos 137-C5

Carnet de 40 Timbres-Poste à 0 f. 05

PRIX : 2 francs.

Écrivez lisiblement les adresses de vos envois.

Collez
le timbre **en haut**
et à droite
de l'enveloppe du côté
de l'adresse.

Indiquez
vos nom et adresse sur vos
envois
en haut et à gauche
ou bien **au verso**
de vos lettres.

Portez
votre courrier
à la poste
dès qu'il est prêt.

Recommandation essentielle :

Pour Paris, indiquez le numéro de l'arrondissement.
Consultez, à cet effet, la nomenclature des rues de Paris, dans tous les bureaux
de poste.

12 Texte sur 4 pages (texte du 12/8/19)(1919) 137-C7

CARNETS

Carnet de

f. 05

LA POSTALE PHILATELIE Samuel GAUTRÉ

EXPERT

Membre de la Chambre des Négociants et Experts en Philatélie
Member of the International Federation of stamp Dealer's Associations

55 passage des Panoramas - 75002 Paris
Tél. : 01 40 26 63 03 - Fax : 01 42 36 10 22

Paris, le : Le 20 février 2007

Je soussigné, Samuel Gautré, certifie avoir examiné :
Le Carnet Publicitaire N°158 ** (catalogue Yvert et Tellier)
Cl, 5c orange, couverture postale (1921), 40 timbres, rare et TB.

Photographiées ci- après, ces pièces sont authentiques.

[Handwritten signature]

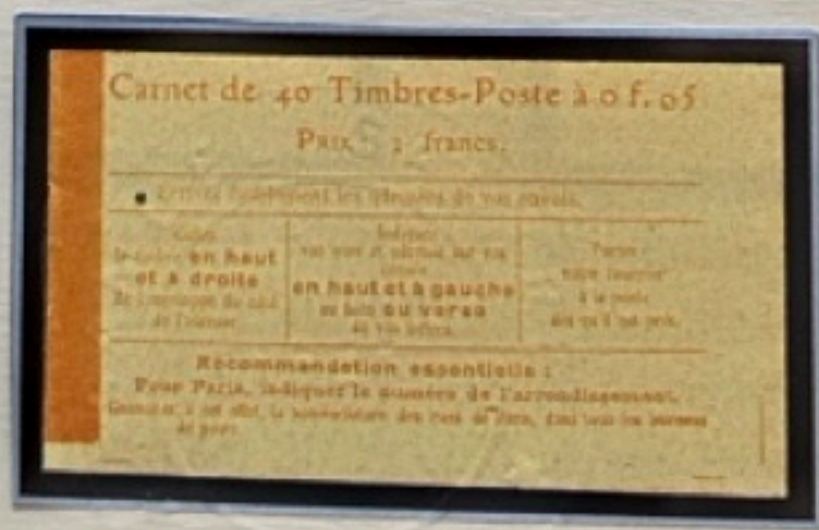

(1921) 137-09
A

(1921) 158

DE L'ADRESSE

2fr

LA SURETÉ
(IX^e)
il-Paris

DIVORCE
grévistes

Réf : Vpn68/2007

CARNETS

Carnet de 40 Timbres-Poste à 0 f. 05

PRIX : 2 francs.

Écrivez lisiblement les adresses de vos envois.

Collez le timbre en haut et à droite de l'enveloppe du côté de l'adresse.	Indiquez vos nom et adresse sur vos envois en haut et à gauche ou bien au verso de vos lettres.	Portez votre courrier à la poste dès qu'il est prêt.
---	--	---

Recommandation essentielle :

Pour Paris, indiquez le numéro de l'arrondissement.
Consultez, à cet effet, la nomenclature des rues de Paris, dans tous les bureaux
de poste.

15 Texte sur 4 pages (loi du 29/3/20) (1921) 137-C1
Semestre cancé 5c orange r II A

Carnet de 40 Timbres-Poste à 0 f. 05

PRIX : 2 francs.

Écrivez lisiblement les adresses de vos envois.

Collez le timbre en haut et à droite de l'enveloppe du côté de l'adresse.	Indiquez vos nom et adresse sur vos envois en haut et à gauche ou bien au verso de vos lettres.	Portez votre courrier à la poste dès qu'il est prêt.
---	--	---

Recommandation essentielle :

Pour Paris, indiquez le numéro de l'arrondissement.
Consultez, à cet effet, la nomenclature des rues de Paris, dans tous les bureaux
de poste.

16 Texte sur 4 pages (loi du 29/3/20) (1921) 158-C1

COLLEZ LE TIMBRE EN HAUT ET A DROITE DU COTÉ DE L'ADRESSE

2fr **CARNET** **2fr**
DE 40 TIMBRES-POSTE A 0'05

POLICE PRIVÉE

L. GUILLAUME, DIRECTEUR, EX-INSPECTEUR DE LA SURETÉ
58bis, Rue de la Chaussée d'Antin — PARIS (IX^e)
Téléph. : Trudaine 14-02 Adresse Tél. : Louguil-Paris

RENSEIGNEMENTS INTIMES
en prévision de MARIAGE, INFIDÉLITÉ, SÉPARATION de CORPS, DIVORCE
SURVEILLANCE dans Usines, Administrations, — sur mouvements grévistes —
et dans Villes d'eaux, Bains de mer, Villégiatures mondaines.
Paris — Province — Étranger

COURMONT Imp. Concessionnaire
28 Rue Bergère, PARIS (9^e) S. 5

Alibi (110x6) (1922) semis 158-C2

23 Couverture rose, papier X
 Semence cannae 10c vent FIC (chiffres gras)

COLLEZ LE TIMBRE EN HAUT ET A DROITE DU CÔTÉ DE L'ADRESSE

CARNET DE 20 TIMBRES A 0,10 | 2^{fr}

GIBBS
 LA PLUS VIEILLE MAISON
 DU MONDE

SAVON POUR LA BARBE
 SAVON DENTIFRICE
 BROSSE A DENTS

Portez votre courrier à la Poste dès qu'il est prêt

C. COURMONT Imp. Concessionnaire
 28, Rue Bergère, PARIS (9^e) S 26

24 Couverture avec publicité (110x60) (1922) sem 86 159-C1

COLLEZ LE TIMBRE EN HAUT ET A DROITE DU CÔTÉ DE L'ADRESSE

CARNET DE 20 TIMBRES A 0,10 | 2^{fr}

LE LIVRE DU
PASTEUR
 C'EST UN LIVRE
 UNE VIVANTE
 UN DOCUMENT

PASTEUR

CENTENAIRE
A L'ÉCRAN
 NATIONAL
 RECONSTITUTION
 SCIENTIFIQUE

ILLUSTRÉ PAR LE FILM DU CENTENAIRE

Envoyez de suite **Trois francs** en timbres poste aux Publications
François TEDESCO, 39, Boulevard Raspail, à Paris (VII^e)
 Vous recevrez ce **BEAU LIVRE**, franco à domicile.

Portez votre courrier à la Poste dès qu'il est prêt

C. COURMONT Imp. Concessionnaire
 28, Rue Bergère, PARIS (9^e) S 28

159-C3

CARNET 5
Semeuse carnet 15c brun F I

CARNET DE 10 TIMBRES-POSTE de 0'15. 1'50

Soies artificielles

Pierre VIRGILE-CHAREYRE, S.A. St-Fortunal (Ardèche)
M-AGERON

28, rue Bergère PARIS (9^e)

27 Virgile Chareyre 2 fcs (1928) carnet de 10 189-C1

20 TIMBRES A 0'15
3f

LABORATOIRES
O.ROLLAND

1, Place Morand
LYON

28, Rue Bergère PARIS (9^{me})

28 Rolland 4 fcs (1929) carnet de 20
Semeuse carnet 20c rose F VI 189-C2

MINISTÈRE DES POSTES
TÉLÉGRAPHES & TÉLÉPHONES

CARNET DE 20 TIMBRES-POSTE
DE 0'20 = 4 FRS

DULCREM
EXQUISE CONFITURE DE LAIT

GROS: O.C.P. - DÉTAIL: TOUTES PHARMACIES

DULCREM
SUCRE-LAIT
MARQUE DÉPOSÉE

DELRIEU, 36, Rue des Artistes, PARIS (14^e)

Delrieu - Poste série 9 190-C1

Quadrillés
F.O.
N° 1425

ALBUM VERT A TITRES AMBRES
MADE IN FRANCE

Quadrillés
F.O.
N° 1425

33 Couverture avec pub (115x72) (1923)
Suisse 25 c bleu I-II avec pub.

38 Bisquit 4 fois



48 Texte sur 4 pages (Taxe du 29/3/20) (1920)
 Semeuse canari 30c rose t II B

28, rue Bergère, PARIS (9^{me}). S. 90

Portez votre courrier à la Poste dès qu'il est prêt

6 frs
 20 TIMBRES A 0,30

Collez le timbre en haut et à droite du côté de l'adresse

ON RECHERCHE **LES PROPRIETAIRES**
DE 30 MILLIONS

DE FRANCS

En Gros lots de UN MILLION, 500.000, 250.000, 200.000, 150.000, 100.000, 50.000, 10.000, etc. non réclamés dans les valeurs à Lots du Crédit National, Ville de Paris, Foncières, Panama, Congo, etc. etc.

Tout porteur de titres à lots a le plus grand intérêt à s'abonner à la **REVUE des TIRAGES**, Bureau T, 31, Rue St-Georges, Paris-9^e. Publiant la liste officielle de tous les Lots non réclamés à ce jour. Abon' annuel 10 fr, donnant droit gratuitement à la vérification des numéros des titres des abonnés. (Etranger 15 fr.). On souscrit dans tous les bureaux de poste, au compte chèque postal, Paris 719-58.

50 Secours - Aquinas - Secours - Oxymenthol semi 90 191-02
 Semeuse canari 30c bleu t II B

28, rue Bergère, PARIS (9^{me}). S. 101

Portez votre courrier à la Poste dès qu'il est prêt

6 frs
 20 TIMBRES A 0,30

Collez le timbre en haut et à droite du côté de l'adresse

N **UNE GRANDE FIRME FRANÇAISE**

LES MAISONS DONY

VÊTEMENTS POUR HOMMES & ENFANTS

HORS CONCOURS ARTS DÉCORATIFS PARIS 1925
 GRAND PRIX GRENOBLE 1925

22 MAISONS DE VENTE EN FRANCE

Limoges - Lyon - Strasbourg - Amiens
 Nantes - Caen - Dijon - Roanne
 Carcassonne - Clermont-Ferrand
 Reims - St-Quentin - Poitiers
 La Rochelle - Périgueux
 Bourges - Alais
 Brive - Tulle

22 MAISONS DE VENTE EN FRANCE

Catalogue illustré sur demande à l'une des maisons ci-dessus
 NOM Adresse

CARNETS
Séance sur change 25c/30c bleu FIB



58 Gibbs - Gibbs - Gibbs - Gibbs (Bloc de 20) 217-02
Séance sur change 25c/30c bleu FIB
Séance sur change 30c brun-rouge type III



60 Poste aérienne - Byrrh - Byrrh - CCP Série 21 360-01
Séance sur change 40c brun type I



61 Byrrh - Byrrh - Byrrh - CCP Série 21 360-01
Séance sur change 40c brun type I

CARNETS
Semence Camée 40c rouge type I



63 gibbs - gibbs - gibbs - gibbs S106 194-C3
Semence Croix-Rouge



66 Croix-Rouge 1314 147-C1
Semence à pied 10c rose Carnet pour
Semence à pied 15c vert type papier 9c

67 Texte sur la page de couverture (1917 9c)

CARNETS

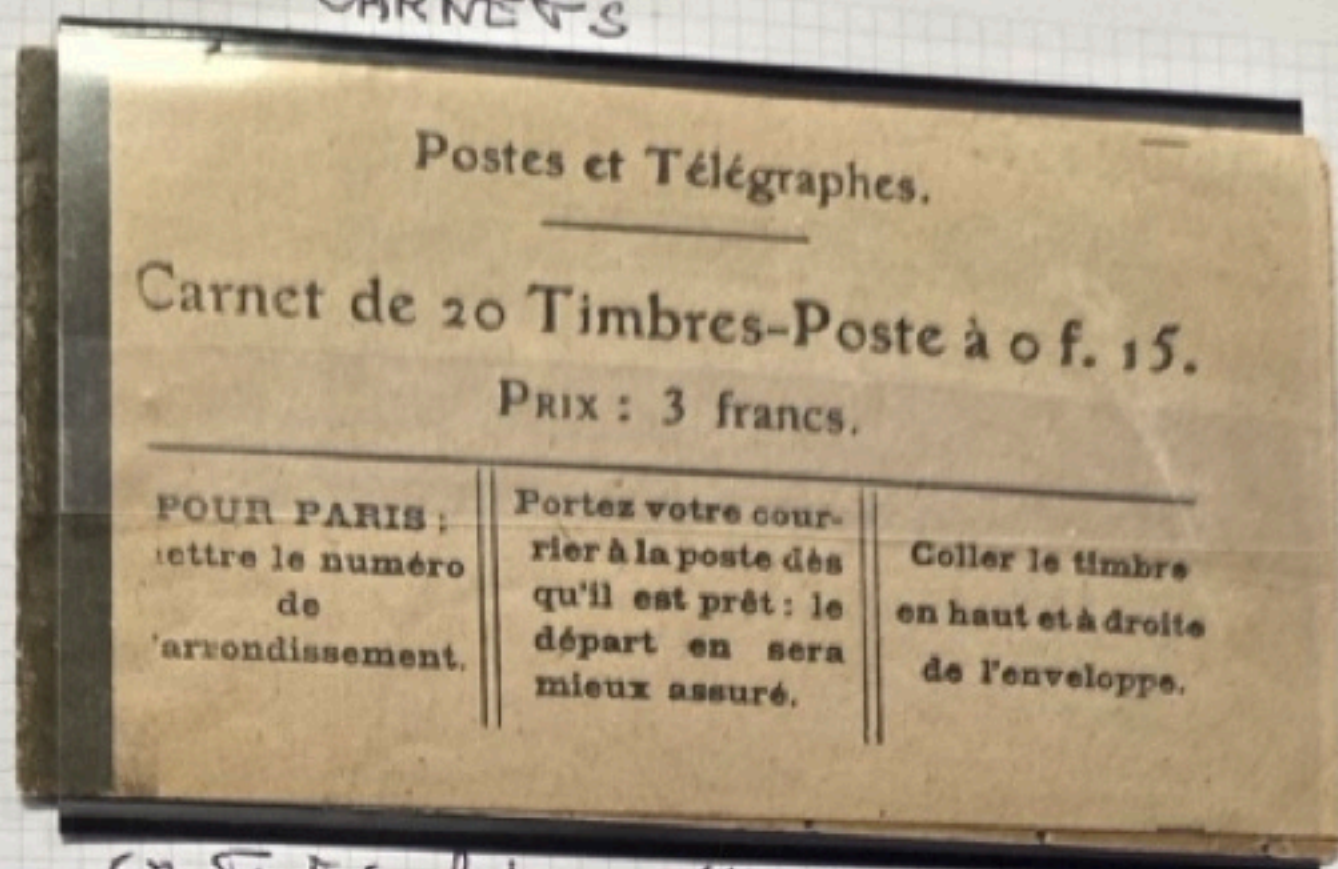

68 Texte sur 4 pages (Loi du 30/12/16) (1916 GC) 130-C2

69 Texte sur 4 pages papier blanc

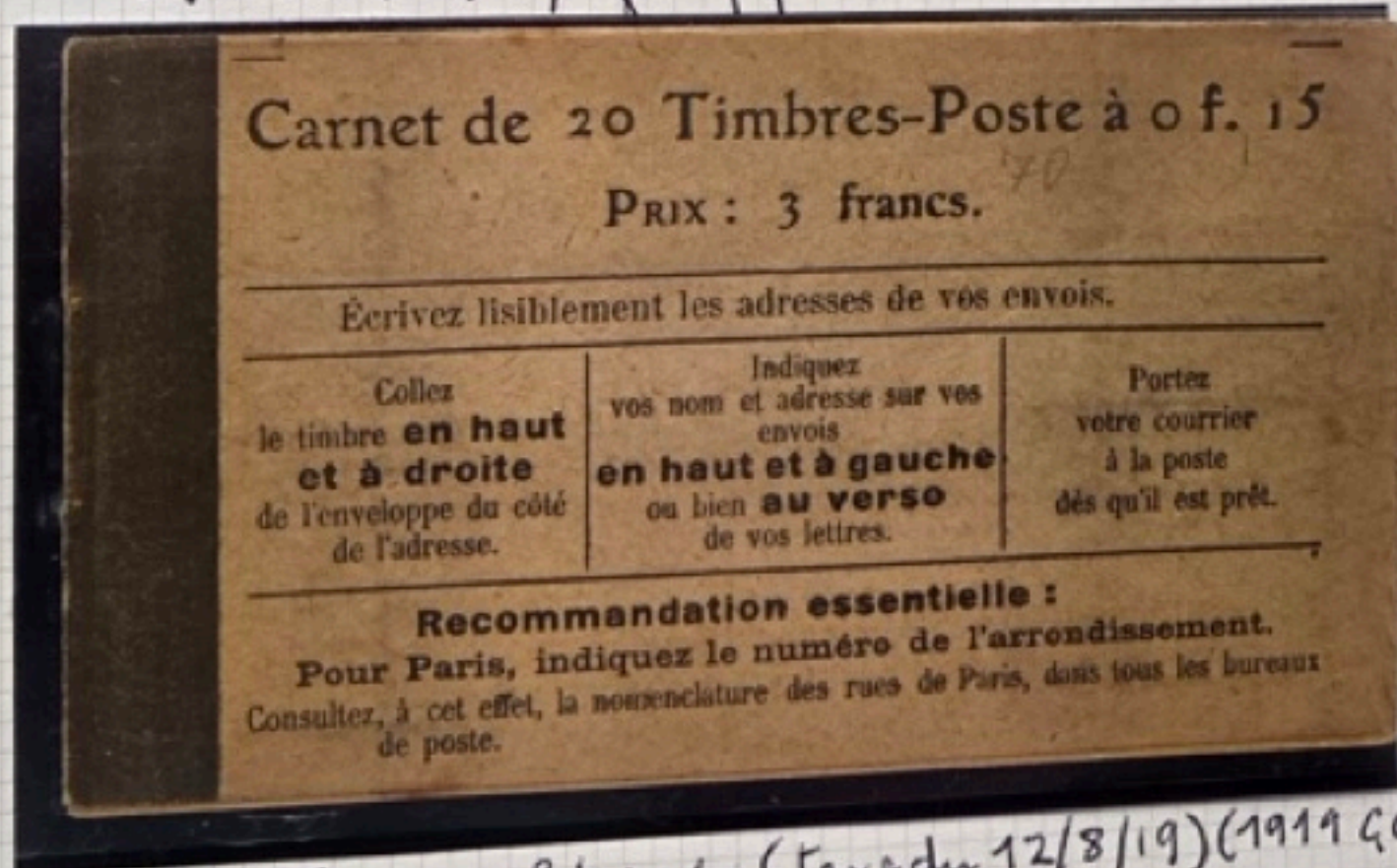

70 Texte sur 4 pages (Loi du 12/8/19) (1919 GC) 130-C5

71 Texte sur 4 pages papier blanc

72 Couverture avec bandy sur le bord (1919 & C)
Semeuse lignée Soc rouge type I

28. rue Bergere PARIS (9^{me}) S. 145

CARNET de 20 TIMBRES-POSTE de 0 fr. 50 10 fr.

RP

CECI INTÉRESSE

**Tous les Jeunes Gens et Jeunes Filles
Tous les Pères et Mères de famille**

L'ÉCOLE UNIVERSELLE, placée sous le haut patronage de l'État, la plus importante du monde, vous adressera gratuitement, par retour du courrier, celles de ses brochures qui se rapportent aux études ou carrières qui vous intéressent.

L'enseignement par correspondance de l'ÉCOLE UNIVERSELLE permet de faire, à peu de frais, toutes les études chez soi, sans dérangement et avec le maximum de chances de succès.

Remplissez le verso de cette page et envoyez-le sous enveloppe affranchie à 0 fr. 50 à l'ÉCOLE UNIVERSELLE, 59, Boulevard Exelmans, Paris (16^e)

74 Cag 4 ans - Série 145

199-02

CARNETS
Semaine le prix 50c non je type II B

CARLOS COUANTON Concessionnaire

CARNET DE 10 TIMBRES-POSTE de 0'50 5



Ermitage ^{D7}
de
Montpeyroux

Près Puy Guillaume
(Puy de Dôme)
Tél. 14 à Puy-Guillaume

Cure de repos
1^{er} ordre
A.C.F.
27. Km. de Vichy



89 a Montpeyroux & pas famille gauche non pafre 199-C18

28 rue Bergere PARIS (9^{me})

CARNET de 10 TIMBRES-POSTE de 0 fr 50 5 fr.



Offert par la Ville de Provins

90 Provins - Provins

199-C19

Moguel-48-Bis 1937

28 rue Bergere PARIS

CARNET de 20 TIMBRES-POSTE de 0 fr 50 10 fr.

AVEC



LA LAME PHENIX EXTRA

PHENIX

La plus ancienne
lame Française
égale les
meilleures lames
du monde

25 ANNÉES DE FABRICATION

CARNET DE 10 TIMBRES-POSTE de 0^f50. 5^f

*Soies
artificielles*



Pierre VIRGILE-CHAREYRE, S.A. S^t Fortunat (Ardèche)

M. AGERON

28, rue Bergère, PARIS (9^{me})

91 Virgile Chareyre (10 timbres) 199-020

LA POSTALE PHILATELIE
Samuel GAUTRÉ

EXPERT

Membre de la Chambre des Négociants et Experts en Philatélie
Member of the International Federation of stamp Dealer's Associations

55 passage des Panoramas - 75002 Paris
Tél. : 01 40 26 63 03 - Fax : 01 42 36 10 22

Paris, le : 6 mars 2013

Je soussigné, Samuel Gautré, certifie avoir examiné :
France Carnet n° 199-C71 ** (catalogue Yvert et Tellier)

Série 251 RP, GALERIE BARBES et EU, TTB (certificat)

Photographié ci- après, cette pièce est authentique.



ref vpn 83/761

CONCOURS DE...
Tous les concurrents seront récompensés.
d'inscription aux Établissements JACQUEMAIRE
(Rhône)

LA POSTALE PHILATELIE
Samuel GAUTRÉ

EXPERT

Membre de la Chambre des Négociants et Experts en Philatélie
Member of the International Federation of stamp Dealer's Associations

55 passage des Panoramas - 75002 Paris
Tél. : 01 40 26 63 03 - Fax : 01 42 36 10 22

Paris, le : 9 juin 2010

Je soussigné, Samuel Gautré, certifie avoir examiné :

Carnets , N°199 C55 **, Série 178, RADIO MAGAZINE, TB
(certificat)

Photographiées ci-après, ces pièces sont authentiques.



Réf: vo2/1153

CARNETS
Semaine le 50c Lypia II avec pub.

28 rue Bergere PARIS (9^{me}) S. 178

CARNET de 20 TIMBRES-POSTE de 0^{fr} 50 10^{fr}

LISEZ

RADIO MAGAZINE

Le Grand Hebdomadaire Illustré de la **T.S.F.** et de la Musique Mécanique
61-63, rue Beaubourg, PARIS (3^e)

En vous abonnant pour un an, vous gagnerez la valeur de
deux Carnets de Timbres soit 20 Francs (45 F^{cs} au lieu de 65 F^{cs}).

BON POUR

l'envoi gratuit d'un spécimen sur demande et
une consultation technique par correspondance.

Nom _____ Rue _____ N° _____
A _____ Département _____

TOUS LES CONCERTS EUROPEENS DE T. S. F.

Postes ROC vert 130 série 198 (199 - C. 35)

20 rue Bergere PARIS (9^{me}) S. 99

Portez votre courrier
à la Poste
dès qu'il est prêt

2 frs
20 TIMBRES A 0.10

Collez le timbre
en haut et à droite
du côté de l'adresse

Etes-vous amateur de bon réglisse?

ACHETEZ ALORS UN

Petit pain de Tortosa

Véritable suc de Réglisse d'Espagne

A titre d'essai vous pouvez recevoir
une boîte de 10 pains contre 3 francs en timbres adressés à la

RÉGLISSERIE DAUPHINOISE - VALENCE (Drôme)

138 Couverture avec pub (115 x 72) série 93 (170-C1)

28. rue Bergère PARIS (9^{me}) Nancy

CARNET de 20 TIMBRES-POSTE de 0^{fr.} 50 10^{fr.}

BRASSERIE DE CHAMPIGNEULLES

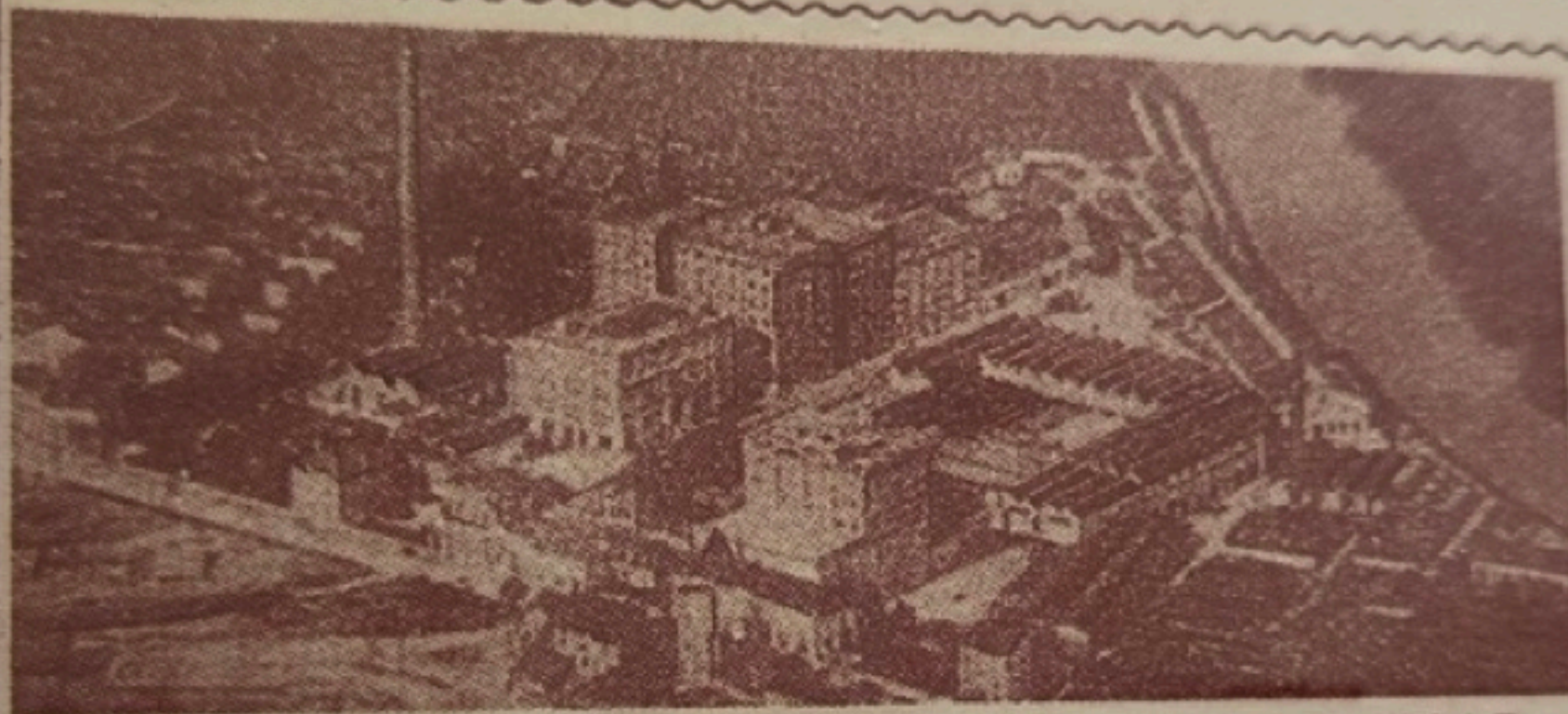

Vue générale

Cliché C.A.F.

Sa bière
célèbre

•
La plus
importante
brasserie
de
France

UNE DES PLUS GRANDES DU MONDE

143 Champigneulle x 4 - serie Nancy 257-C2

Sourire de Reims

REPUBLIQUE FRANÇAISE
Caisse Autonome d'Amortissement

Loi du 26 Mars 1927 Art 77



Loi du 26 Mars 1927 Art 77

Emission Spéciale 1929-1930
 Le Sourire de Reims

IMP. CARLOS GOURMONT PARIS

144 Carnet Sourire de Reims
Jeanne d'Arc type I 256-C1

28 rue Bergère PARIS (9^{me}) LE HAVRE

CARNET de 20 TIMBRES-POSTE de 0 fr. 50 10^{fr.}

EXPOSITION PHILATELIQUE INTERNATIONALE



Le Havre
18 au 20 MAI 1929

145 Fabrics - Benedictines - Florent + Florent Le Havre 257-C4

28 rue Bergère PARIS (9^{me}) S 171

CARNET de 20 TIMBRES-POSTE de 0 fr. 50 10^{fr.}

RP **GILETS DE FLANELLE DE REIMS**

Cette marque est la garantie d'une flanelle pure laine fabriquée & confectionnée à Reims



La flanelle de Reims doit sa vieille renommée à ses propriétés hygiéniques indiscutables

Exigez la marque "CATHÉDRALE"
 FLANELLE SPECIALE IRRÉTRÉCISSABLE

1111 8171 267-C5

CARNETS
Parten 100 out

C. COURMONT Imp. Concessionnaire
28, Rue Bergère, PARIS (9^e) S. 44

COLLEZ LE TIMBRE EN HAUT ET A DROITE DU CÔTÉ DE L'ADRESSE

CARNET DE 20 TIMBRES A 0,10 2fr

ASSUREZ-VOUS

sur la Vie

contre l'Incendie

et les Accidents

à **L'AIGLE**

44, Rue de Châteaudun, Paris

(AGENTS DANS TOUTE LA FRANCE)

Bons de capitalisation participant aux

Tirages mensuels.

DOTATION D'ENFANTS

RENTES VIAGÈRES

(Les Branches Vie et Capitalisation
sont des entreprises privées assujetties
au contrôle de l'État).

Le groupe "AIGLE" a payé

à ce jour plus de **300 millions**

Portez votre courrier à la Poste dès qu'il est prêt.

138A Courcelles "L'Aigle" S. 44 170-01

CARNET de 20 TIMBRES-POSTE de 0^{fr} 50 10^{fr}

Luxe Radio

vous présente ses récepteurs d'art

Type Populaire

6 lampes

frs 700

Ensemble Familial

6 lampes

frs 2100

Mallette Radio

Camping 6 lampes frs 1995

Super Triomphe

7 lampes frs 5800

ses diffuseurs

Fabrication la plus moderne en grande série évitant les pannes. —
Rendement impeccable. — Magnifique pureté d'audition.

Le Mans 19 Place de l'Eperon
PARIS - 135, rue Amelot.



Super Triomphe

Bon gratuit :

Contre envoi de la couverture du présent carnet contenant
trois timbres à 0.50 vous recevrez un ouvrage complet :

Guide de dépannage à l'usage de tous les amateurs.

146 a R de RF brisé (case 5) S165 257-C 6

Quantité
F.O.
N° 1425



28 rue B

Le Mans 19 Place de l'Éperon
PARIS - 135, rue Amelot.

Bon gratuit : Contre envoi de la couverture
trois timbres à 0.50 vous recevrez
Guide de dépannage à l'usage de tous

146 Falun-Benedictins - Roche qui...

Jean-Claude Fourcaut
Expert Consultant

BRES-POST

la B

Farine spéciale
pour les enfants
pendant l'allaitement
et faciliter le sevrage
doté de 50
centimes seront ré
scriptions aux États
de l'Alsace (R)

5-846 S
type B

BRES-POST

ESSE

Gens et Jeunes
et Mères de

placée sous le ha
vous adressera g
heures qui se rap
ce de l'ÉCOLE
les études chez
le succès.
et envoyez-le s
ERSELLE, 59,

Certificat
de Garantie et d'Authenticité

Quantité
F.O.
N° 142

CARNET 9

CARNET de 20 TIMBRES-POSTE de 0^{fr} 50 10^{fr}

RP

Luxe Radio

vous présente ses récepteurs d'art

Type Populaire 6 lampes frs 700	Mallette Radio Camping 6 lampes frs 1995
Ensemble Familial 6 lampes frs 2100	Super Triomphe 7 lampes frs 5800

ses diffuseurs

Fabrication la plus moderne en grande série évitant les pannes. — Rendement impeccable. — Magnifique pureté d'audition.

**Le Mans 19 Place de l'Eperon
PARIS - 135, rue Amelot.**



Sucer Triomphe

Bon gratuit : Contre envoi de la couverture du présent carnet contenant trois timbres à 0.50 vous recevrez un ouvrage complet : **guide de dépannage** à l'usage de tous les amateurs.

28 rue Bergere PARIS (9^{me}) S. 162

146 Falun - Benediction - Vache qui rit - Uni 8162 recto verso 257-C5
Jeanne d'Arc type II

CARNET de 20 TIMBRES-POSTE de 0^{fr} 50 10^{fr}



la Blédine

JACQUEMAIRE

Farine spécialement préparée pour les enfants en bas âge, pour améliorer l'allaitement au biberon, pour préparer et faciliter le sevrage, ouvre un grand

CONCOURS DE BÉBÉS doté de **50.000 fr. de prix**

Tous les concurrents seront récompensés.

Demandez les feuilles d'inscription aux Établiss^{ts} JACQUEMAIRE, No 76, à Villefranche (Rhône)

28 rue Bergere PARIS (9^{me}) S. 168

154 Vals - Slys - Furling - Slys 5168 257-C15
Femme Fochi type II

CARNET de 20 TIMBRES-POSTE de 0^{fr} 50 10^{fr}

CECI INTÉRESSE

**Tous les Jeunes Gens et Jeunes Filles
Tous les Pères et Mères de famille**

L'ÉCOLE UNIVERSELLE, placée sous le haut patronage de l'État, la plus importante du monde, vous adressera gratuitement, par retour du courrier, celles de ses brochures qui se rapportent aux études ou carrières qui vous intéressent.

L'enseignement par correspondance de **L'ÉCOLE UNIVERSELLE** permet de faire, à peu de frais, toutes les études chez soi, sans dérangement et avec le maximum de chances de succès.

Remplissez le verso de cette page et envoyez-le sous enveloppe affranchie à 0 fr. 50 à **L'ÉCOLE UNIVERSELLE, 59, Boulevard Exelmans, (Paris 16^e)**.

150 ... 5813 972-C12

2020

2020

DELRIEU, 56, Rue des Artistes, PARIS (14^e)

MINISTÈRE DES POSTES
TÉLÉGRAPHES & TÉLÉPHONES

**CARNET DE 20 TIMBRES-POSTE
DE 0^F50 = 10 F^{RS}**



DULCREM
EXQUISE CONFITURE DE LAIT
GROS: O.C.P. - DÉTAIL: TOUTES PHARMACIES

215 Pote aernenne - Byrnk fur - Byrnk zeto - cep 55-7 283

CARNETS
Paris Soc rouge type I

28, Rue Bergère, PARIS (9^e) S. 265

CARNET de 20 TIMBRES-POSTE de 0^{fr}50 **10^{fr}**



**Voire santé
celle de vos enfants**

ASSUREZ LES
par l'ablution matinale avec
une éponge en caoutchouc

CROIX DE LORRAINE
L'ENNEMIE DES MICROBES
20 MODÈLES

En vente partout
Parfumeurs
Pharmaciens
G^{ds} Magasins, Bazars etc.

CROIX DE LORRAINE RUEIL (S&O)

BON...
pour une éponge
taille moyenne 10^{cm} x 15^{cm}
contre envoi de 5^{fr}90
en Mandat ou Timbres-Poste

194 Noct - Benjamin - Benjamine - Benjamin S 265 283-09
Paris Soc rouge type II A

28, Rue Bergère, PARIS (9^e) S. 362. Procédé Hélios-Arches

de 0^{fr}50 **10 francs** **GRATUITEMENT**



Recevez cette publication chez vous, sans aucun frais. Elle vous apportera régulièrement des modèles inédits, des points nouveaux et des suggestions variées de travaux de tricot, photographiés en couleurs, avec de claires explications vous permettant de les exécuter facilement. Que vous soyez experte en tricotage ou que vous débutiez dans cet art, elle vous intéressera de toute façon.

Indiquez simplement vos nom et adresse ci-dessous et retournez cette annonce aux :

FILATURES DES 3 SUISSES
SERVICE 231, A ROUBAIX (NORD)

Nom _____
Adresse _____

CARNET de 20 TIMBRES-POSTE

204 Ruelle Noct - Benjamin - du S 362 283-C 42
Paris Soc rouge type III

MINISTÈRE DES POSTES
TÉLÉGRAPHES & TÉLÉPHONES

**CARNET DE 20 TIMBRES-POSTE
DE 0^{fr}50 = 10 FRS**



DULCREM
EXQUISE CONFITURE DE LAIT

GROS: O.C.P. - DÉTAIL: TOUTES PHARMACIES

DELRIEU, 36, Rue des Artistes, PARIS (14^e)

Paris Soc rouge type - CCP S 8-9 283-C 64

Paris 65e bleu I II

MINISTÈRE DES POSTES
TÉLÉGRAPHES & TÉLÉPHONES

CARNET DE 20 TIMBRES-POSTE
DE 0^F65-13 FRS

DELRIEU. 36, Rue des Artistes, PARIS (14^e)

#240

LOTÉRIE NATIONALE
Achetez Onze Francs les
DIXIÈMES
GUEULES CASSÉES
GARANTIE — SÉCURITÉ
20, RUE D'AGUESSEAU - PARIS



240 Poste aérienne - Bynak veloute - Bynak panon - CCP serie 15/1 365-CM
Paris 90c bleu type I

MINISTÈRE DES POSTES
TÉLÉGRAPHES & TÉLÉPHONES

CARNET DE 20 TIMBRES-POSTE
DE 0^F90-18 FRS

DELRIEU. 36, Rue des Artistes, PARIS (14^e)

LOTÉRIE NATIONALE
N'ATTENDEZ PLUS
POUR TENTER
VOTRE CHANCE
RÉALISEZ VOTRE RÊVE



LOTÉRIE NATIONALE

MINISTÈRE DES POSTES

243 Fer à cheval - Bynak - Bynak - CCP 844

368-CB



VENTE
au détail
formellement
INTERDITE



VENTE
au détail
formellement
INTERDITE



VENTE
au détail
formellement
INTERDITE



VENTE
au détail
formellement
INTERDITE



DELRIEU, 56 Rue des Artisans, PARIS (14^e)

CARNET DE 20 TIMBRES-POSTE POSTES DE 1^{FR} 50.-30 FRS FRANÇAISES

ACHETER UN BILLET DE LA LOTERIE NATIONALE

C'EST CORRESPONDRE

AVEC LA CHANCE

Ecrivez à la Fortune



Elle vous répondra

250 a trait paravente case 16 517-C2 Varuit

avec a
fruit a
la et com
nos nos
nous
votre p
l'inter
voudri
clients.
Nous pou
rice ferme
intégralité.

Vous avez décidé de réaliser les collections, fruit de vos recherches, et que vos études et connaissances vous ont permises.

Dans nos catalogues de ventes sur offres nous en prendrons grand soin, avec votre plein accord.

Par l'intermédiaire de nos catalogues nous voudrions vous faire dialoguer avec nos clients.

Nous pouvons également acheter à prix ferme vos collections dans leur intégralité.

PHILATEL

55, rue Alphonse Pallu

78110 Le Vésinet

Tél. (1) 39 76 01 07

RIEU. 36 Rue des Artistes

ACHETER UN BILLET DE LA LOTERIE

C'EST CORRESPONDRE

Ecrivez à



atmosphère 47, 365
sne de fonction 15f rouge tr

POSTES TÉLÉGRAPHES & TÉLÉPHONES
ARNET DE
-POSTE DE 15F =

otre lettre
un billet

DE LA
OTERIE
ATIONALE

ous ferez plaisir à
votre correspondant

Poste-Poste 54
Le fonction 15f bleu type II

TÉLÉGRAPHES & TÉLÉPHONES
NET DE
E DE 15 F. = 300

de votre temps!

EZ SUR VOTRE CADRAN
NIQUE LES 4 SIGNES

N.F.1

Vous connaîtrez immédiatement les dernières informations de la journée : POLITIQUES, ÉCONOMIQUES, SPORTIVES, COURSES, etc.

DELRIEU, 36 Rue des Artistes, PARIS 11^e

CARNET DE 20 TIMBRES-POSTE
POSTES **DE 1^{er} 50 - 30 FRS** FRANÇAISES

ACHETER UN BILLET DE LA **LOTÉRIE NATIONALE**

C'EST CORRESPONDRE AVEC LA CHANCE

Ecrivez à la Fortune Elle vous répondra



250 Secours national 4 for 365
Narcisse de fondon 15f rouge type II 517-C2

PTT MINISTÈRE DES POSTES TÉLÉGRAPHES & TÉLÉPHONES PTT

CARNET DE 20 TIMBRES-POSTE DE 15 F = 300 F.

joignez à votre lettre recommandée un billet DE LA **LOTÉRIE NATIONALE**

Vous ferez plaisir à votre correspondant



S 1 - Concessionnaire - Imprimeur

251 Hahn - Poste - Poste - Poste S 1 813-C-1
Narcisse de fondon 15f bleu type II

MINISTÈRE DES POSTES TÉLÉGRAPHES & TÉLÉPHONES

CARNET DE 20 TIMBRES-POSTE DE 15 F. = 300 F.

Soyez de votre temps!

COMPOSEZ SUR VOTRE CADRAN TÉLÉPHONIQUE LES 4 SIGNES **I.N.F.1**

Vous connaîtrez immédiatement les dernières informations de la journée : POLITIQUES, ÉCONOMIQUES, SPORTIVES, COURSES, etc.



259 Perrier - Perrier - Perrier - Perrier (conversion INF1) 886-C6

S 13 MINISTÈRE DES POSTES TÉLÉGRAPHES & TÉLÉPHONES
CARNET DE
20 TIMBRES-POSTE DE 15 F. = 300 F.



*et les Roses qui reflouriront
seront la joie de votre logis*

Demandez aux **ROSERAIES**

PERNET-DUCHER

Fondées à Lyon 1845

Jean GAUJARD, Succ^r

envoi gratuit du superbe album en couleurs

Si vous joignez à votre demande **270 francs**

en timbres-poste,

vous recevrez franco

**2 BEAUX ROSIERS
BUISSONS**

fleuris en juin prochain

PERNET-DUCHER FEYZIN (Isère)
à 7 km. de LYON

208
Grands Prix
et Médailles d'Or

Nom

Adresse

Ville Dep^t

886-C 18 (274) 513 HAHN bayr E et H centres en l'air, hautg...

CARNETS
Parionne de feu des 15f bleu lysant

59 1/11

MINISTÈRE DES POSTES TÉLÉGRAPHES & TÉLÉPHONES
 CARNET DE 20 TIMBRES-POSTE DE 15 F. = 300 F.

Abonnez-vous à ...

" LA REVUE DES P. T. T. DE FRANCE "

Vous y trouverez :

- des articles sur l'organisation et le fonctionnement des Services,
- des renseignements statistiques,
- des commentaires sur la législation la plus récente,
- des analyses des principales décisions judiciaires intéressant l'Administration des P. T. T.,
- des Informations d'ordre philatélique, etc., etc., etc.

Paraît tous les deux mois. Spécimen gratuit sur demande à la Revue des P. T. T. de France, Ministère des P. T. T., 20, Avenue de Ségur, PARIS-VII^e.

301 d-36

266 Excel - Parc - Excel - Parc (série 9)

886-C10

MINISTÈRE DES P. T. T.

10 timbres-poste de 12f. = 120 f.

Le timbre-poste de 12 francs représente l'affranchissement d'une carte postale illustrée du régime intérieur comportant plus de 5 mots de correspondance, non compris la date et la signature.

A plier ensuite suivant le pointillé.



Pour faire suivre votre courrier

LES ENVELOPPES DE RÉEXPÉDITION

délivrées gratuitement dans les Bureaux de Poste

A plier suivant la perforation.

MINISTÈRE DES P. T. T.

10 timbres-poste de 12f. = 120 f.

Le timbre-poste de 12 francs représente l'affranchissement d'une carte postale illustrée du régime intérieur comportant plus de 5 mots de correspondance, non compris la date et la signature.

A plier ensuite suivant le pointillé.



Pour faire suivre votre courrier

LES ENVELOPPES DE RÉEXPÉDITION

délivrées gratuitement dans les Bureaux de Poste

A plier suivant la perforation.

279 avec manoir pliant le feuillet (série préti)
 1010-C1

280 avec manoir pliant le feuillet (série blanche)
 1010-C2



MINISTÈRE
DES
P T T

10
timbres-poste
de 12f. :120 f.

Le timbre-poste de 12 francs représente l'affranchissement d'une carte postale illustrée du régime intérieur comportant plus de 5 mois de correspondance, non compris la date et la signature

A plier ensuite
suivant le pointillé.



Pour faire suivre
votre courrier

UTILISEZ
**LES ENVELOPPES
DE RÉEXPÉDITION**

délivrées gratuitement
dans les Bureaux de Poste

A plier suivant la perforation.

(1010-C3) 281 avec dessin de voyageuses - femme blanche



MINISTÈRE
DES
P T T

10
timbres-poste
de 12f. :120 f.

Le timbre-poste de 12 francs représente l'affranchissement d'une carte postale illustrée du régime intérieur comportant plus de 5 mois de correspondance, non compris la date et la signature

A plier ensuite
suivant le pointillé.



Pour faire suivre
votre courrier

UTILISEZ
**LES ENVELOPPES
DE RÉEXPÉDITION**

délivrées gratuitement
dans les Bureaux de Poste

A plier suivant la perforation.

33748

numéro te

S 5-57



CARNET DE



20 TIMBRES-POSTE DE 15 F. = 300 F.



POUR 3.000 Frs II EST A VOUS

+ 6 versements de 3.000 Frs

GARANTIE DE 5 ANS

L'AJAX F. 3,5 avec Télémètre, Appareil étonnant, réussite totale noir ou couleurs. Objectif extra-lumineux, à lentilles traitées. Obturateur : Pose, vitesses lentes et instantanés au 300^e, 12 vues 6 x 6 sur pellicule 6 x 9. Sac-cuir véritable, valeur 3.000 Frs **GRATUITEMENT aux Clients passant commande immédiatement en joignant cette annonce **Z****

SOCIÉTÉ D'HORLOGERIE DU DOUBS - 106, RUE LAFAYETTE - PARIS

282 AG Vi - Sakam - AG Vi - Grammont (Série 5/57) (1011-61)

CARNETS

5 16 MINISTÈRE DES POSTES TÉLÉGRAPHES & TÉLÉPHONES
CARNET DE
20 TIMBRES-POSTE DE 15 F. = 300 F.



POUR 1.500f

Le vrai moulin à café électrique ROTARY. Son succès est tel qu'il sollicite des limitateurs. Appelez-le par son nom. Demandez un "ROTARY". Votre fournisseur vous dira que vous savez ce que vous voulez.

Vous payez les 3000 f chez votre fournisseur et le solde en 2 mensualités

POUR 1500f

Le Rolleur-mixer électrique ROTARY. Le gde usu vaout, tellement mieux qu'un mixer. Mains encombrant, tient dans un tiroir. Plus pratique : opère dans tous les récipients. Et bien meilleur marché.

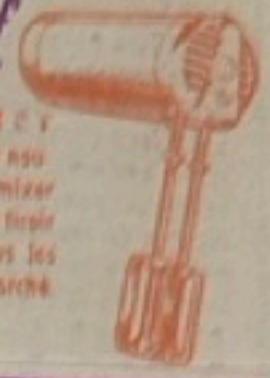

3000f POUR LES 2 ROTARY dans chaque foyer en vente partout

290 Excel-Bric-Excel-Bric (serie 16) 886-C14

1307
CARNET DE
20 TIMBRES-POSTE DE 15 F. = 300 F.



LA COMPAGNIE D'ASSURANCES GÉNÉRALES SUR LA VIE

87, RUE DE RICHELIEU - PARIS 2^e

LA PLUS ANCIENNE des COMPAGNIES FRANÇAISES d'ASSURANCES sur la VIE FONDÉE EN 1819
VOUS OFFRE LES MEILLEURES GARANTIES PAR SES CONTRATS LES PLUS MODERNES

293 Excel-Lincoln-Excel-Lincoln (serie 3-52) 10M-07
Dorienne de Miller 15f rouge

5. 2-33 MINISTÈRE DES P.T.T.
CARNET DE 20 TIMBRES-POSTE DE 15f: **300f**

BONS PTT

Un mode de placement avantageux vous est offert

6%

ADRESSEZ-VOUS AUX GUICHETS DES BUREAUX DE POSTE ET CHEZ LES COMPTABLES DU TRÉSOR

295 Excel-Bric-Excel-Bric (serie 2-55) 10M-C3

S. 6-55



CARNET DE 20 TIMBRES-POSTE DE 15 F. = 300 F.



Principales taxes postales — RÉGIME INTÉRIEUR
 Lettres ordinaires de 0 à 20 gr. 15 F. - de 20 à 50 gr. 25 F. - Cartes postales : ordinaires 12 F., illustrées avec correspondance 5 mots 8 F., plus de 5 mots 12 F. - Journaux de 0 à 100 gr. 2 F. - Factures 12 F.
 RÉGIME INTERNATIONAL
 Lettres ordinaires de 0 à 20 gr. 30 F. et par 20 gr. en excédent 18 F. - Cartes postales ordinaires 18 F.

GARANTIE DE 5 ANS

N° 516

POUR 1.000 FRS elle est à vous

Choisissez en confiance une de ces Montres d'une classe EXCEPTIONNELLE



Modèle homme à 17 rubis - Modèle dame à 18 rubis. Toutes deux munies du fameux système PARE-CHOC (la résistance même) étanche, WATER PROOF STAINLESS, ANTI-MAGNETIQUE boîtier plaqué ORINALTERABLE. La Montre Homme est livrée avec un boîtier grand luxe et avec un bracelet en reptile véritable - La Montre Dame est très fine et possède le chic d'un des plus beaux modèles actuellement sur le marché - elle est livrée avec un bracelet métal plaqué or grand luxe - Conditions de l'une ou l'autre de ces Montres :

1.000 Frs à la réception et 5 versements mensuels de 1.800 Francs.
 Profitez de ces conditions pour passer commande aujourd'hui même

SOCIÉTÉ D'HORLOGERIE DU DOUBS
 106, RUE LAFAYETTE — PARIS

en découplant et en retournant cette annonce.

BON SPÉCIAL 2

309a feuille du pouvoir cassis (case 2) 1001-080

323 Variante de Miller 2of bleu type II

S 11-57



CARNET DE



20 TIMBRES-POSTE DE 20 F. = 400 F.



La JOIE du FOYER et le COMPLÉMENT d'un BEL AMEUBLEMENT

Commandez dès aujourd'hui le SPLENDEIDE CARILLON GRAND LUXE S.H.D. VÉRITABLE WESTMINSTER en ronce de noyer verni poli 2 aires au choix : Abbaye de Westminster et Cloches du Jura pour vous, des CONDITIONS UNIQUES : Prix normal : 17.000 fr. Prix pour vous : 13.000 fr. Votre bénéfice : 3.000 fr. FRANCO, contre mandat joint. Profitez de ces conditions pour passer Commande aujourd'hui même en découplant et en retournant ce BON Z

SOCIÉTÉ D'HORLOGERIE DU DOUBS 106, RUE LAFAYETTE - PARIS

GARANTIE 10 ANS

324 Cplon moderne Electra - fram mont - Salom - Sakam S 11/57 101 B-C6

S 7-57



CARNET DE



20 TIMBRES-POSTE DE 20 F. = 400 F.

Pour vous, un merveilleux Appareil à un prix EXCEPTIONNEL...

Avec facilités vous réussirez, en noir ou en couleurs, tous vos plus beaux souvenirs grâce à votre AJAX le plus récent, le meilleur Appareil sur le marché Français. Objectif F.3.5 Boyer, extra-lumineux, Obturateur de classe, Pose, vitesses lentes et instantanés au 300* - 12 vues 6x6 sur pellicule 6x9. Prise flash, prise pour déclencheur souple ou retardateur, déclencheur au boîtier évitant les "bouffés".



CONDITIONS SPÉCIALES AUX PORTEURS DE CES CARNETS
Prix normal de l'AJAX 21.000 Frs. Prix spécial pour vous 16.800 Frs. Votre bénéfice 4.200 Frs.
envoi contre-remboursement, port et assurance en sus. Télématre et sac cuir véritable en CADEAU aux Clients passant commande dans les 15 jours en retournant ce bon spécial Z

GARANTIE 5 ANS ET SATISFACTION TOTALE OU REMBOURSEMENT INTEGRAL

SOCIÉTÉ D'HORLOGERIE DU DOUBS 106, RUE LAFAYETTE - PARIS X

343 Rolla - Sakam - fram mont - fram mont S 7/57 101 B-C23
Variante de Miller 2of bleu type II

S 8-57



CARNET DE



20 TIMBRES-POSTE DE 20 F. = 400 F.



LA COMPAGNIE D'ASSURANCES GÉNÉRALES SUR LA VIE
CAPITAL SOCIAL : 1 milliard - Ent. Priv. Rég. 14/6/38
87, RUE DE RICHELIEU - PARIS 2^e

LA PLUS ANCIENNE des COMPAGNIES FRANÇAISES d'ASSURANCES sur la VIE FONDÉE EN 1819
VOUS OFFRE LES MEILLEURES GARANTIES PAR SES CONTRATS LES PLUS MODERNES

358 Rouvri - fram mont - fram mont - Rolla S 8-57 101 B-C38

S. 16  CARNET DE 
20 TIMBRES-POSTE DE 20 F. = 400 F.

pour 1.500 fr.
VOUS RECEVEZ 2 MONTRES
VOUS N'EN PAYEZ QU'UNE SEULE

Choisissez, en confiance, une de ces montres de classe EXCEPTIONNELLE

Vous aurez, en cadeau, une Montre Sport classique, sérieuse, ébauche Suisse, garantie. Super anti-chocs Étanche, mouvement de haute qualité à ancre 18 rubis, GARANTIE 5 ANS. Bracelet fantaisie en plaqué OR pour Montre Dame et superbe reptile pour le modèle Homme. 1.500 F. à réception et 4 versements de 2.125 F.

MONTRES :
 DAME N° 518
 HOMME N° 516

SOCIÉTÉ D'HORLOGERIE DU DOUBS
 106, RUE LA FAYETTE - PARIS (X^e)

SON DE COMMANDE
 AU VERSO



335 g^{ne} J de FRONATY C sup^{er}ieur^{er} comm^e (S-16-58) 10MB-C15

S. 7-58  CARNET DE 
20 TIMBRES-POSTE DE 20 F. = 400 F.

SOCIÉTÉ GÉNÉRALE
 SOCIÉTÉ ANONYME FONDÉE EN 1864 - CAPITAL FR. 5 MILLIARDS

Utilisez **1.400 AGENCES ET BUREAUX EN FRANCE**
ET EN AFRIQUE. CORRESPONDANTS DANS
LE MONDE ENTIER

les CHÈQUES de VOYAGE de la
SOCIÉTÉ GÉNÉRALE

ET N'OUBLIEZ PAS D'AUTRE PART.
 QU'EN PRÉSENTANT VOTRE CARNET DE CHÈQUES DE LA SOCIÉTÉ GÉNÉRALE
 DANS N'IMPORTE LEQUEL DE SES GUICHETS VOUS POUVEZ Y RETIRER A VUE DES
 SOMMES ALLANT JUSQU'À 30.000 FRANCS PAR SEMAINE

342 Pola-fran^{cois} - F^{ran}cois - Chalon-Thury (S7-58) 10MB-C22

S. 10-57  CARNET DE 
20 TIMBRES-POSTE DE 20 F. = 400 F.

GRATUIT CE MAGNIFIQUE GUIDE

50 MODÈLES DE TRICOTS
 400 ÉCHANTILLONS DE LAINE
 Envoi sur simple demande

FILATURES DES 3 SUISSES service T. GI
 ROUBAIX (NORD)

GUIDE DU TRICOT 1958



350 - Slava - fran^{cois} - Slava - fran^{cois} (S10-57) 10MB-C28
 4-11/15

Certificat
de Garantie et d'Authenticité

VSO 250

J'assure que cette pièce est authentique
sans réparation ni truquage, lors de l'examen fait ce jour.

Au Vésinet, le 28 Juin 2013

l'Expert

Jean-Claude Fourcaut

FRANCE APRES 1900

CARNETS

++ 1011B C28, S.10-57 - Superbe

1011B C28

 CARNET DE
20 TIMBRES-POSTE DE 20 F. = 400 F.

GRATUIT CE MAGNIFIQUE GUIDE

50 MODÈLES DE TRICOTS
400 ÉCHANTILLONS DE LAINE
Envoi sur simple demande

FILATURES DES 3 SUISSES service 1.01
BOUSSAK INCORP.



1011B-C15

1011B-C22

CARNETS

Miller 25f rouge type II



360 Couverture "Évitez l'attente aux guichets" 81-59 1011C-C1

360 en poche ds le coin à la pelle (type II) 1011C-C1

Parionna de Miller 25f rouge type II



36-1 Timbre avec bord barré 52-59 Parionna à la nef type II

1011C-C2



362 Couverture "Évitez l'attente aux guichets" 501-60 1234-C1

363 Couverture avec pub Calberson genre 2-60 1234-C1

CARNETS
Variante a la nef type I

5.200



CARNET DE

20 TIMBRES-POSTE DE 0.25 = 5 NF



LA COMPAGNIE D'ASSURANCES GÉNÉRALES SUR LA VIE
 CAPITAL SOCIAL : 40 millions NF - Ent. Priv. Rég. 14/6/38
 87, RUE DE RICHELIEU - PARIS 2^e
 LA PLUS ANCIENNE des COMPAGNIES FRANÇAISES d'ASSURANCES sur la VIE FONDÉE EN 1819
 VOUS OFFRE LES MEILLEURES GARANTIES PAR SES CONTRATS LES PLUS MODERNES

364 Couverture avec pub 82-60 1234-C2

5.100



CARNET DE

20 TIMBRES-POSTE DE 0.25 = 5 NF



VOTRE COMPTABILITE A JOUR
 AU JOUR LE JOUR

CHÈQUES POSTAUX

364 Couverture avec pub 51-60
Variante de Decaris Type II 1234-C2

5.000



CARNET DE

8 TIMBRES-POSTE DE 0.25 = 2 NF

TOUS TRANSPORTS PAR

CALBERSON

365 Couverture avec pub Calberson
sigle PTT 53-60 1263-C1

5.000



CARNET DE

8 TIMBRES-POSTE DE 0.25 = 2 NF

TOUS TRANSPORTS PAR

CALBERSON

366 Couverture avec pub Calberson
logo ancien 52-62 1263-C1

CARNETS
Nasante de Decaris T II



365 couverture avec pub Calberson
style PST S. 4-60 1263-64



365 couverture avec pub Calberson
1263-C1 style PST S2-61 impression recto-verso

CARNET DE
8 TIMBRES-POSTE DE 0,25 = 2F
A. G. VIE
S.01.63
18.00.91
D'ASSURANCES GÉNÉRALES SUR LA VIE
US OFFRE LES MEILLEURES GARANTIES
PAR SES CONTRATS LES PLUS MODERNES

CARNET DE
8 TIMBRES-POSTE DE 0,25 = 2F
A. G. VIE
ASSURANCES GÉNÉRALES SUR LA VIE
LES MEILLEURES GARANTIES
PAR SES CONTRATS LES PLUS MODERNES

CARNET DE
8 TIMBRES-POSTE DE 0,25 = 2NF
S.01.62
RÉFRIGÉRATEUR
FRIMATIC
INTERNATIONAL

convertie avec pub A.G. VIE S1-63
Nanianne de Decaris Type I 367

1263-C2

1263 C3 0756
105) CARNET DE
306
20 TIMBRES-POSTE DE 0,25 = 5 NF
S.261
1 timbre 0,25
de ce carnet
et vous gagnez
2,50 NF
9456
En effet, il suffit d'écrire aujourd'hui même aux FILATURES DES 3 SUISSES pour recevoir
• 400 ÉCHANTILLONS DE LAINE
• 29 MODÈLES DE TRICOTS en couleurs
• UN CADEAU SURPRISE !
Gratuitement
Ecrire en donnant vos nom et adresse exacts à :
FILATURES DES 3 SUISSES service LK 49 ROUBAIX (Nord)

Conversion FRIMATIC
1263-C1

368 Conversion avec sigle PTT 1263-C3 (S2-61)

S.19-62
CARNET DE
20 TIMBRES-POSTE DE 0,25 = 5 NF
LA COMPAGNIE D'ASSURANCES GÉNÉRALES SUR LA VIE
CAPITAL SOCIAL : 40 millions NF - Ent. Priv. Rég. 14/6/38
87, RUE DE RICHELIEU - PARIS 2°
LA PLUS ANCIENNE des COMPAGNIES FRANÇAISES d'ASSURANCES sur la VIE FONDÉE EN 1819
VOUS OFFRE LES MEILLEURES GARANTIES PAR SES CONTRATS LES PLUS MODERNES

369 Note au timbre (pour 5NF) S19-62 1263-C3

CARNETS



S. 12-63

CARNET DE

20 TIMBRES-POSTE DE 0,25 = 5F



LA COMPAGNIE D'ASSURANCES GÉNÉRALES SUR LA VIE

CAPITAL SOCIAL : 40 millions F - Ent. Priv. Rég. 14/6/38

87, RUE DE RICHELIEU - PARIS 2^e

LA PLUS ANCIENNE des COMPAGNIES FRANÇAISES d'ASSURANCES sur la VIE FONDÉE EN 1819

VOUS OFFRE LES MEILLEURES GARANTIES PAR SES CONTRATS LES PLUS MODERNES

370 Oiseau stylisé (prix 5F) S 12-63 1263-03



S. 6-64

CARNET DE

20 TIMBRES-POSTE DE 0,25 = 5F

L'ÉVÉNEMENT de l'année PHILATÉLIQUE
PHILATÉLIE INTERNATIONALE - Postes et Télécommunications Modernes

PHILATEC-PARIS 1964

GRAND-PALAIS des CHAMPS-ÉLYSÉES

5 au 21 JUIN 1964

371 Couronne PHILATEC S 6-64 1263-04



S. 7-64

CARNET DE

20 TIMBRES-POSTE DE 0,25 = 5F

L'ÉVÉNEMENT de l'année PHILATÉLIQUE
PHILATÉLIE INTERNATIONALE - Postes et Télécommunications Modernes

PHILATEC-PARIS 1964

GRAND-PALAIS des CHAMPS-ÉLYSÉES

5 au 21 JUIN 1964

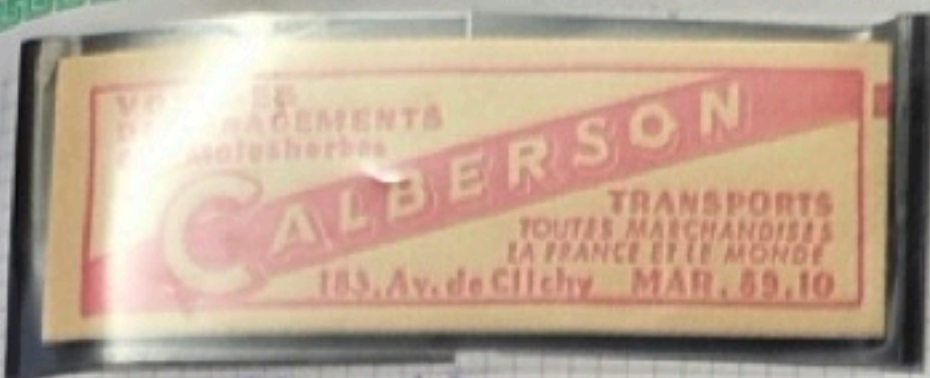

1331-C1 (Lus 374) 8f. Conception CALBERSON diagonale serie 101-62 Coq Decaris 0,25

Lus 374 a. idem sans n° de serie



1331-C2 (Lus 375) 8f. Conception CALBERSON horizontale serie 101-63 Coq Decaris 0,25

Lus 375 a. idem Conception bustal glacé



1331-C3 (Lus 376) 8f. Conception PHILATEC serie 101-64 Coq Decaris 0,25



1331-C3a (Lus 376a) idem serie 102-64 sans date



1331-C4 (Lus 377) 8f EP - sans n° Coq Decaris 0,25



1331-C5 (Lus 378) 8f IMPRIMERIE serie PHILATEC 64 - Coq Decaris 0,25

1331-C5A (Lus 378a) serie de 7 couleurs



CARNETS



Bande de 4 avec marges sup et inf (feuille pr carnet)
Amorçis de Paris



S. 1065

CARNET DE

20 TIMBRES-POSTE DE 0,30 = 6F



ORFÈVRE
fondée en 1853

Qualité, Éléance et Prestige de
votre table avec l'orfèvrerie WMF.
— métal argenté, cromargan inox 18/8.
Dans toute la France nos Dépositaires
bijoutiers, orfèvres, cadeaux sont à
votre service.

Renseignements : WMF France 32, rue Vincennes - Montreuil (Seine)

393 Conception avec pub. 810-65

1354-01

1331-ESA (Ces 378 n) serie de 7 couleurs



1331A-C1 (Ces 379) 10t EP sans n°
Ces Decans 0,30



1331A-C2 20t EP sans n° Ces Decans 0,30
(Ces 380)

Ces 379a idem mauvaise découpe de timbre



1536-C1 (Ces 382) 10t EP sans n°
ouvert ici avec l'outil Cheffon 0,30 litres



1536-C2 10t EP sans n°
(Ces 381) ouvert ici sans l'outil Cheffon 0,30 litres

Ces 382a idem mauvaise découpe de timbre

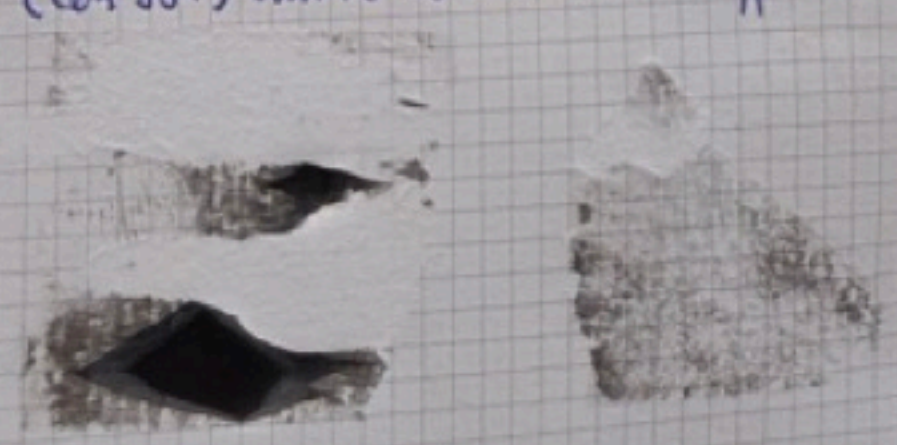



1536-C3 (Cuis 383) 20t EP-conf 4
ouvert avec ticket Cheffer 0,30 l. par

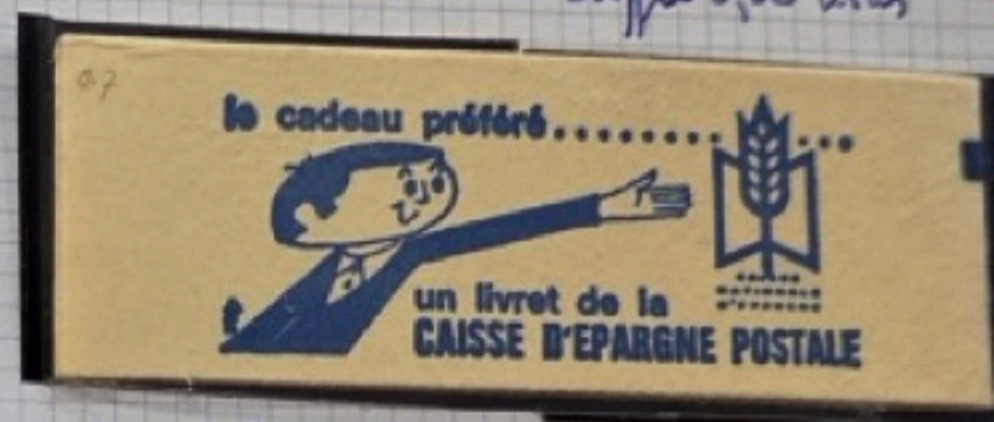

1536-C4 (Cuis 383A) 20t EP sans n°
ouvert ici sans ticket Cheffer 0,30 l. par



1536A-C1 (Cuis 384) 20t EP-conf 6
Cheffer 0,30 vers

1536 B-C1 10t EP conf 7
(Cuis 385) Cheffer 0,40 vers



1536 B-C2 (Cuis 386) 20t EP conf 4 Cheffer 0,40 vers

Cuis 385a idem. n° conf 1 sans tenir offre

Cuis 385b idem n° conf. 3 liti ronde et

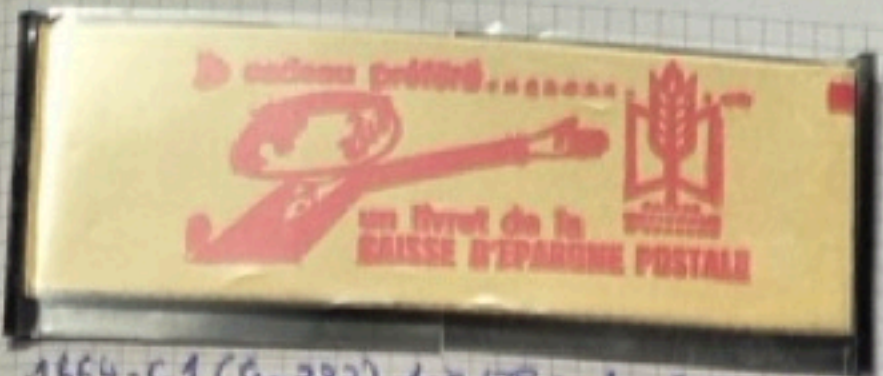

1664-C1 (Lij 383) 10 F EP conf Bequet 0,50 rge



1664-C2 (Lij 383) 10 F EP conf Bequet 0,50 rge



1664-C3 (Lij 383) 10 F CP conf 7 ouvert rec sans timbr Bequet 0,50 rge



1664-C5 (Lij 390) 10 F CP conf 8 ouvert rec sans timbr Bequet 0,50 rge

1664-C4 (Lij 389A) 10 F CP conf 7 ouvert rec avec timbr Bequet 0,50 rge

1664-C6 (Lij 390A) 10 F CP conf 8 ouvert rec avec timbr Bequet 0,50 rge



1664-C5a (Lij 390a) plusieurs timbres sans un permis

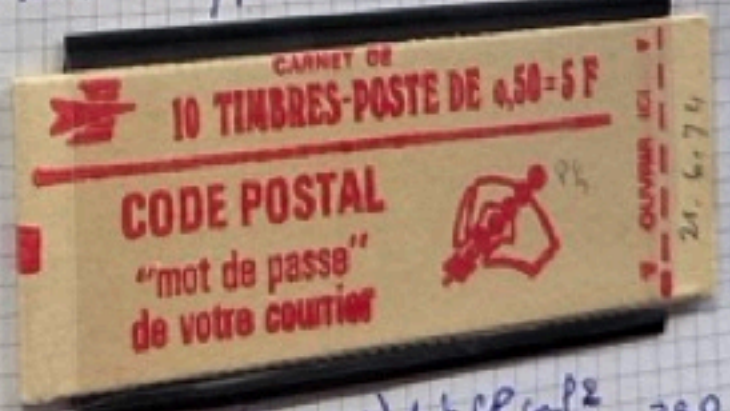

1664-C7 (Lij 391) 10 F CP conf 4 ouvert rec sans timbr Bequet 0,50 rge 38 P

1664-C8 (Lij 391A) 10 F CP conf 2 ouvert rec avec timbr Bequet 0,50 rge 38 P



1664-C7 (Lij 391) idem conf 7



1664-C2 (Cay 388) 2ot EP conf 6
Bequet 0,50 rje



1664-C2 (Cay 388) 2ot EP conf 8
Bequet 0,50 rje

Quadrilles
F.O.
N° 1425

ALBUMS YVERT & TELLIER N° 1425
Made in France

Quadrilles
F.O.
N° 1425



1664-C9 (Ley 392) 20x CP conf 8 Bequer 0,50 rge 3 BP



1664-C10 (Ley 392A) 20x CP conf 6 Ouvre rec avec timbre Bequer 0,50 rge 3 BP



1815-C1 (Ley 393) 20x CP 9,3 Bequer 0,60 ver

Ley 393 ne idem, plusieurs timbres imprimés à l'éc



1815-C2 (Ley 394) 20x CP conf 6 9 M Bequer 0,60 ver SF



1816-C2 (Ley 395) 5x CP conf 2 Bequer 0,80 rge



1816-C2 (Ley 396) 10x CP conf 3 Bequer 0,80 rge



1816-C3 (Ley 397) 20x CP conf 8 Bequer 0,80 rge

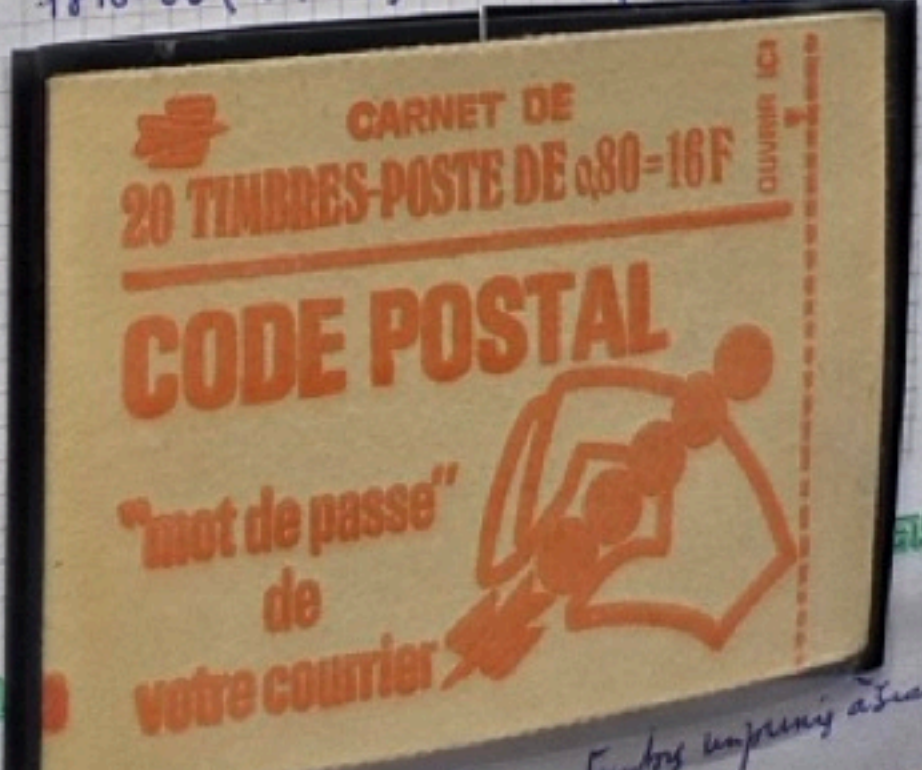

Timbres imprimés à l'éc

CARNET DE
10 TIMBRES-POSTE DE 0,80-8F
CODE POSTAL
"mot de passe"
de votre courrier

1816-C4 (Cus 398) 10F CP-conf 4
Bequer 0,80 rye SF

CARNET DE
5 TIMBRES-POSTE DE 1,00-5F
délivré uniquement par les distributeurs automatiques
CODE POSTAL
"mot de passe"
de votre courrier

1892-C1 (Cus 401) 5F CP-GB-sau n°
Bequer 1f rye

CARNET DE
5 TIMBRES-POSTE DE 1,00-5F
délivré uniquement par les distributeurs automatiques
CODE POSTAL
"mot de passe"
de votre courrier

1892-C1a (Cus 401a) 5F CP-GB-sau n°
Bequer 1f rye

CARNET DE
20 TIMBRES-POSTE DE 1,00-20F
CODE POSTAL
"mot de passe"
de votre courrier

1892-C3 (Cus 403) 20F CP-GB-conf 8
Bequer 1f rye

CARNET DE
20 TIMBRES-POSTE DE 1,00-20F
CODE POSTAL
"mot de passe"
de votre courrier

1892-C3a (Cus 403a) 20F CP-GB-conf 6
Bequer 1f rye

CARNET DE
20 TIMBRES-POSTE DE 0,80-16F
CODE POSTAL
"mot de passe"
de votre courrier

1816-C5 (Cus 399) 20F CP-conf 6
Bequer 0,80 rye SF

CARNET DE
10 TIMBRES-POSTE DE 1,00-10F
CODE POSTAL
"mot de passe"
de votre courrier

1892-C2 (Cus 402) 10F CP-GB-conf 3
Bequer 1f rye

CARNET DE
10 TIMBRES-POSTE DE 1,00-10F
CODE POSTAL
"mot de passe"
de votre courrier

1892-C2a (Cus 402a) 10F CP-GB-conf 4
Bequer 1f rye

CARNET DE
10 TIMBRES-POSTE DE 1,00-10F
CODE POSTAL
"mot de passe"
de votre courrier

An 402b SF

CARNET DE
20 TIMBRES-POSTE DE 0,80-16F
CODE POSTAL
"mot de passe"
de votre courrier

1893-C1 (Cus 400) 20F CP-GB-conf 6
Bequer 0,80 rye



1993-01a (Cey 400a) 20 CP-9A conf 8
Sobres 0,80 voir

Cey 400b 20 CP-9B avec 8F sans photos



1970-01 (Cey 404) 20 CP-9B - conf 6
Sobres 0,80 voir

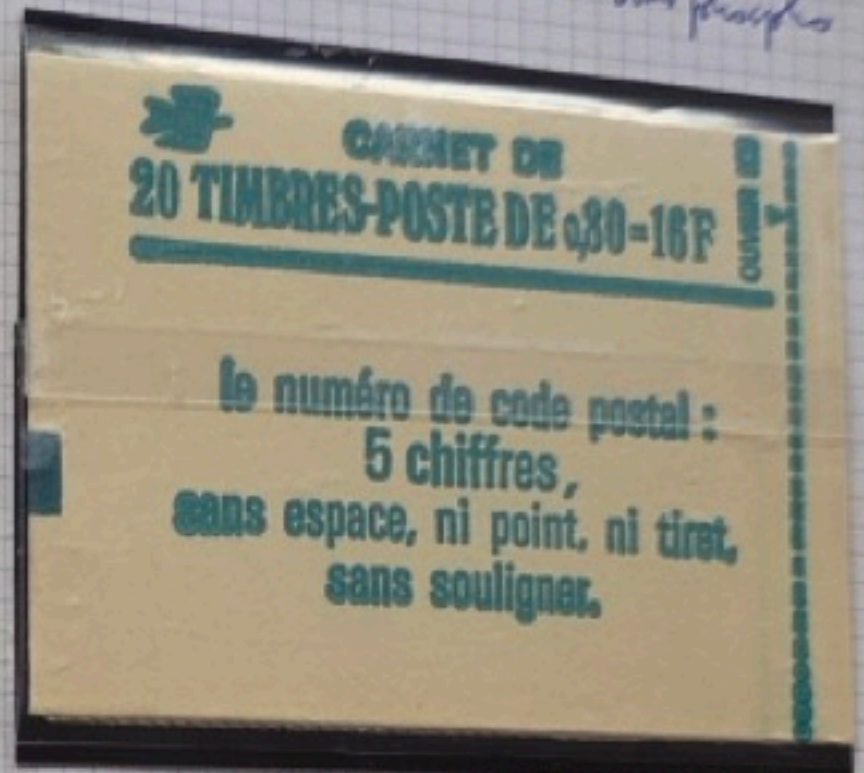

1970-01a (Cey 404a) 20 CP-9A - conf 6
Sobres 0,80 voir



1972-01 (Cey 405) 5 CP-9B - sans n°
Sobres 1F voir

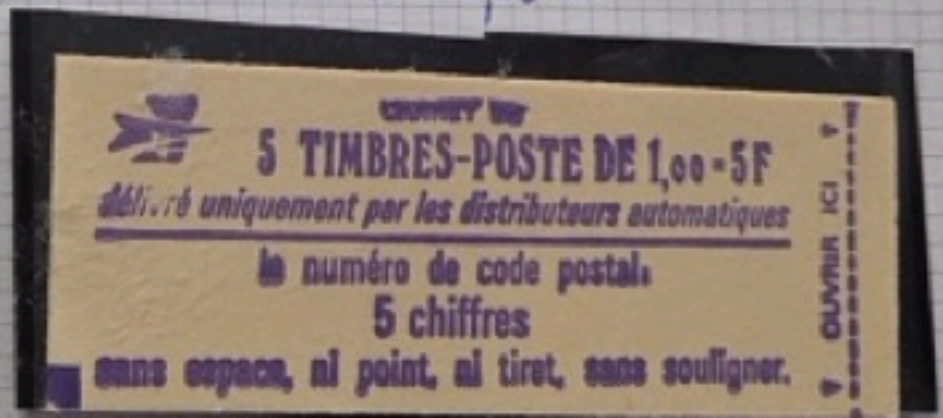

1972-01a (Cey 405a) 5 CP-9A - sans n°
Sobres 1F voir



1972-02 (Cey 406) 10 CP-9B - conf 4
Sobres 1F voir II



1972-02a (Cey 406a) 10 CP-9A - conf 8
Sobres 1F voir II

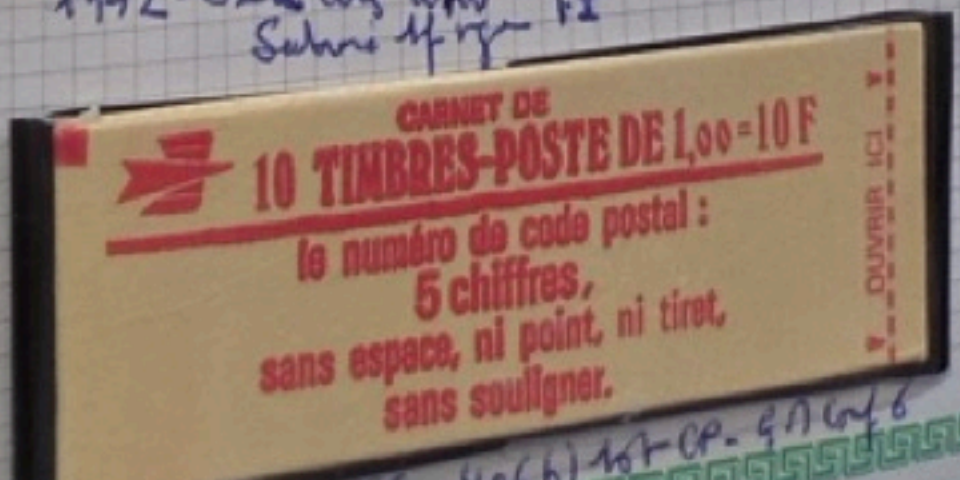
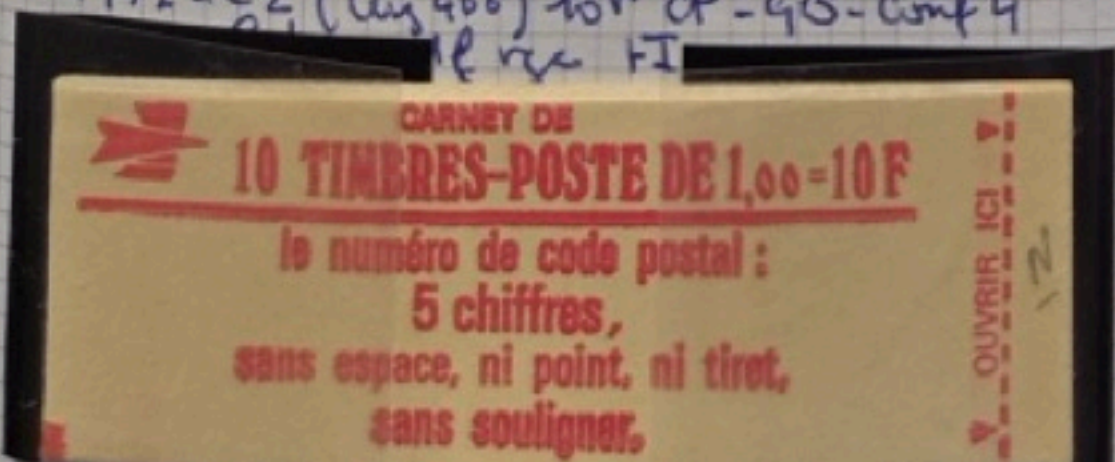

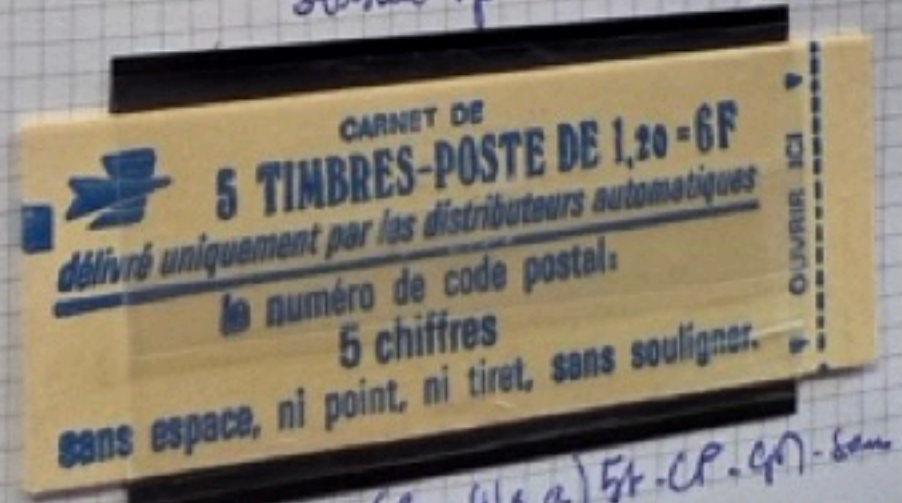
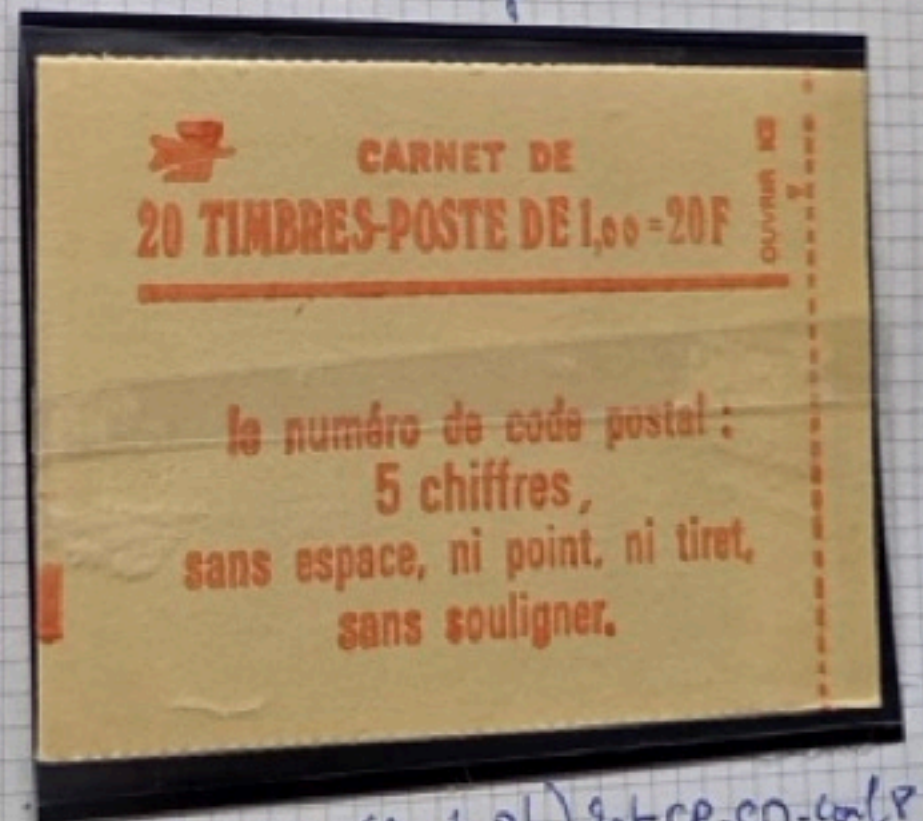
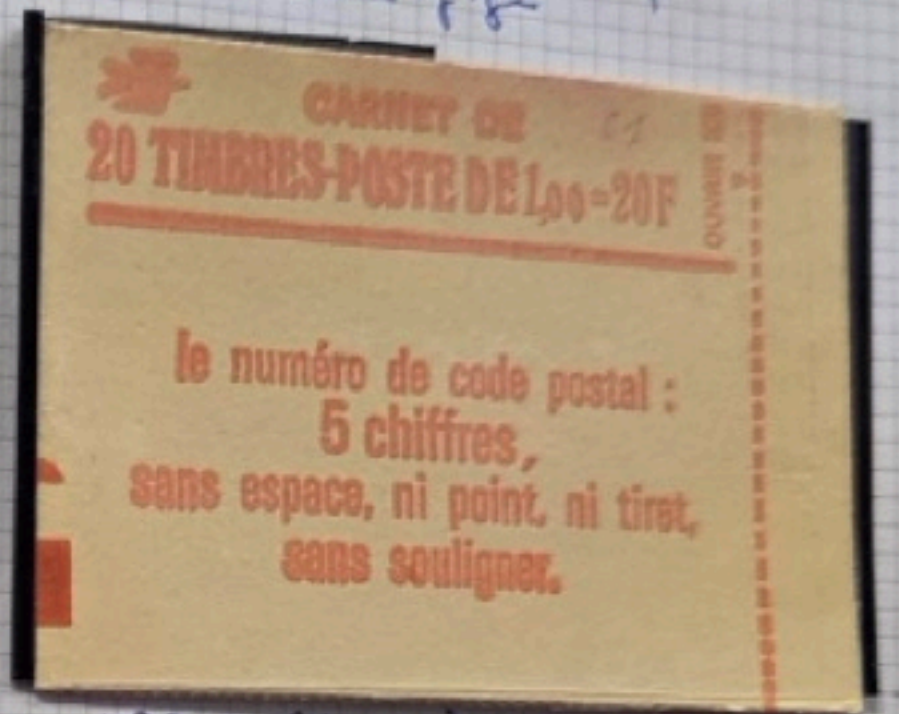
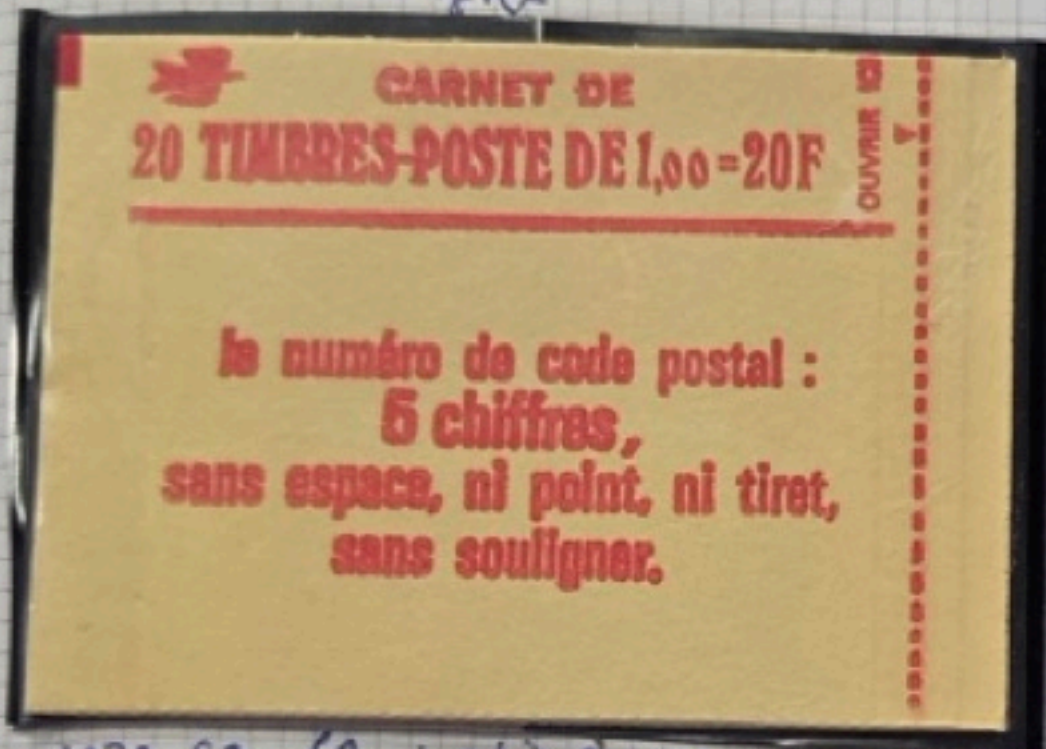
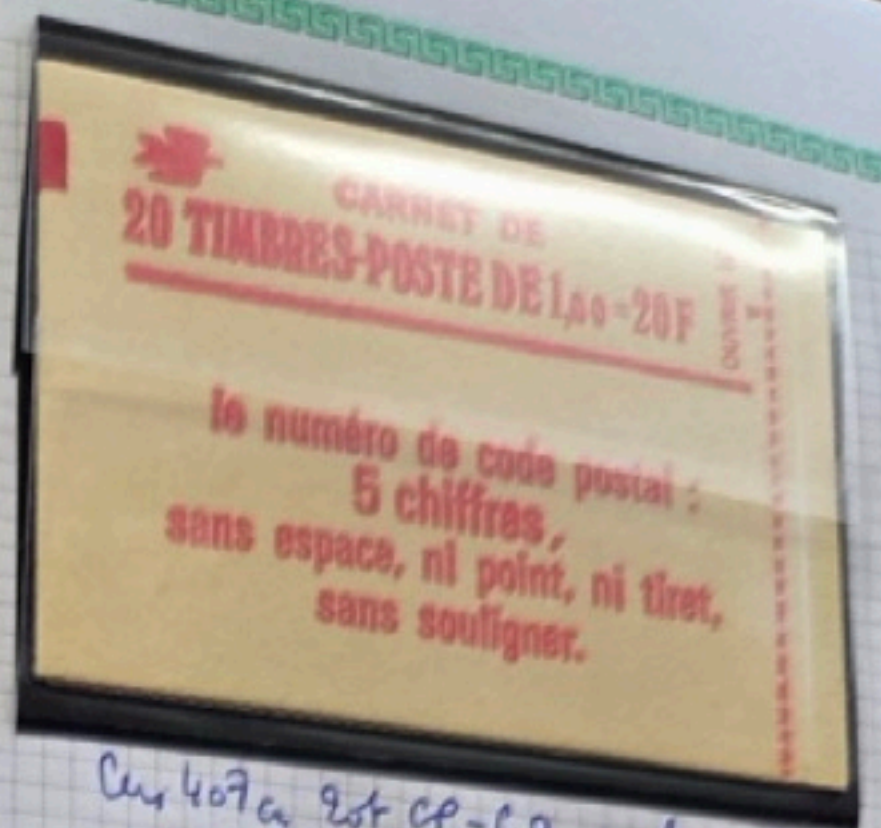
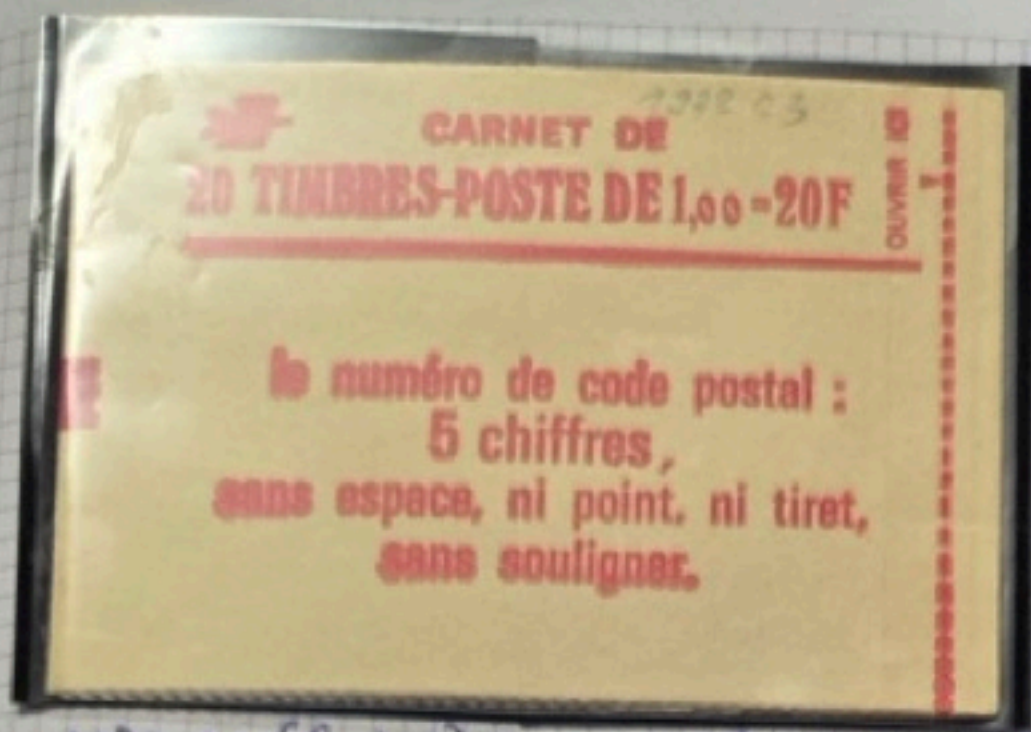

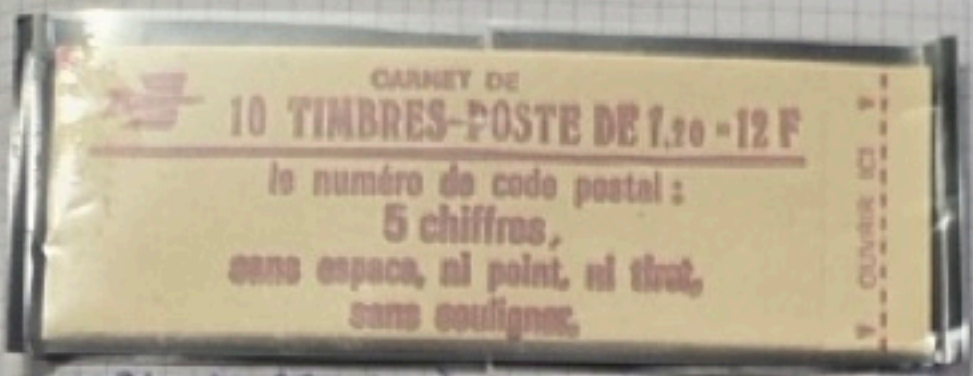

1974-C2 (Ces 411) 10t - CP - 9B - conf 7
Salomé 1/20 vge

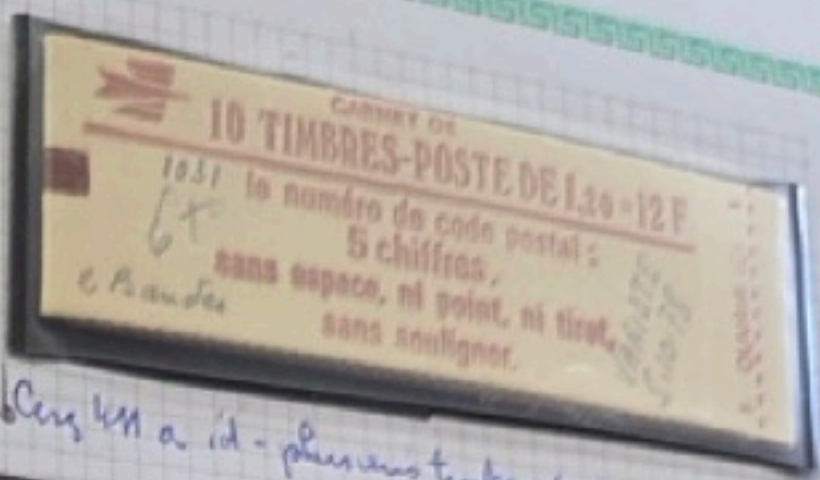

1974-C2b (Ces 411 a id - plusieurs timbres en promotion) 10t - CP - 9B - conf 7
Salomé 1/20 vge

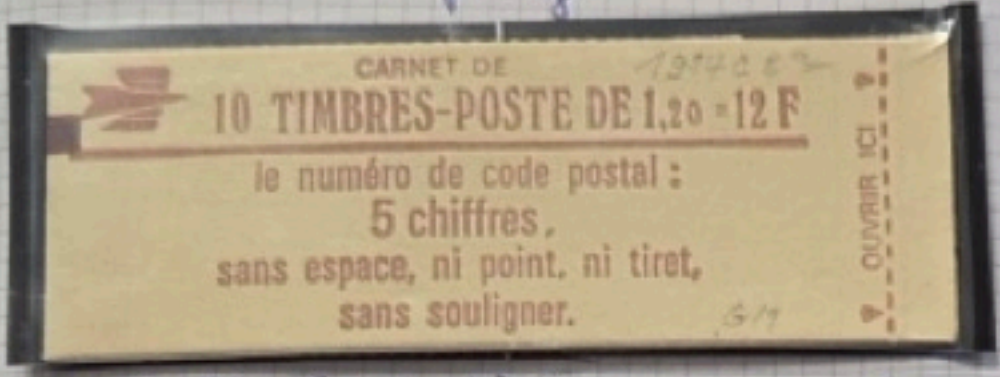

1974-C2a (Ces 411b) 10t - CP - 9B - conf 5
Salomé 1/20 vge

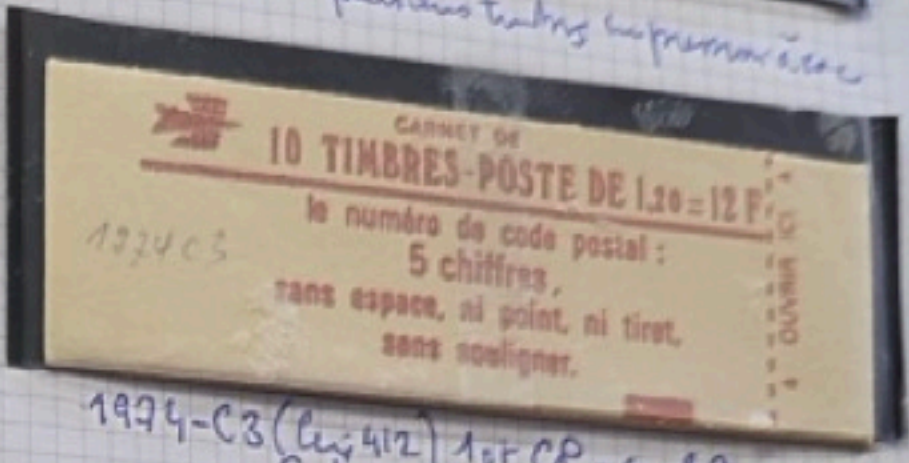

1974-C3 (Ces 412) 10t CP - conf 9
Salomé 1/20 vge

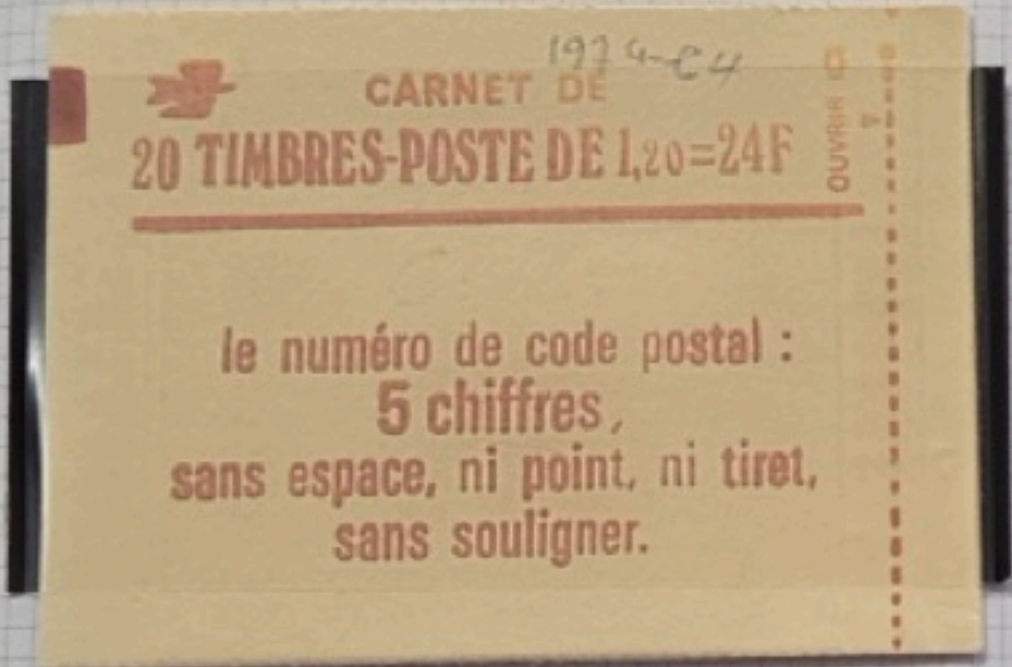

1974-C4 (Ces 413) 20t CP - 9B - conf 8
Salomé 1/20 vge

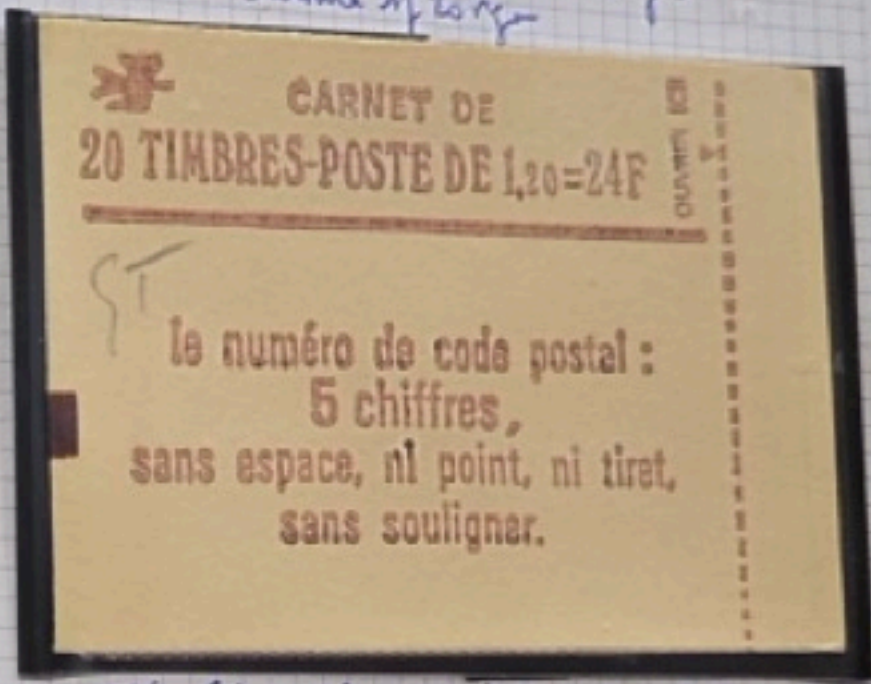

1974-C4a (Ces 413a) 20t CP - 9B - conf 8
Salomé 1/20 vge

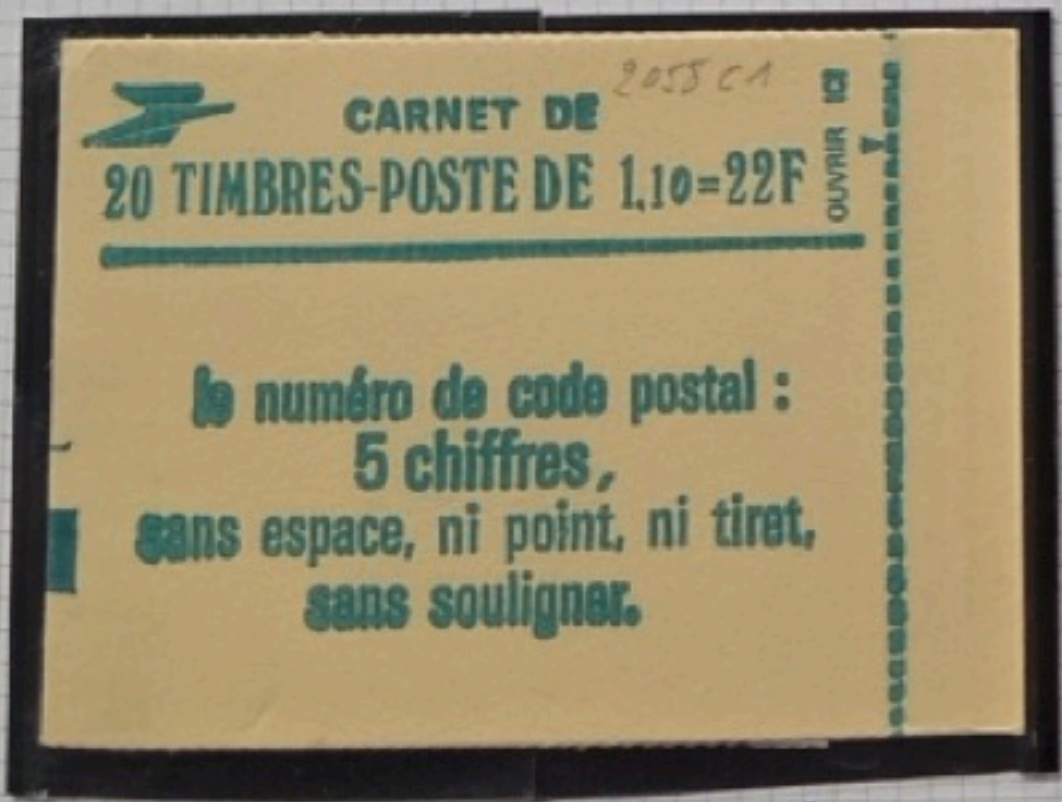

2058-C1 (Ces 409) 20t - CP - 9B - sans n°
Salomé 1/20 vge

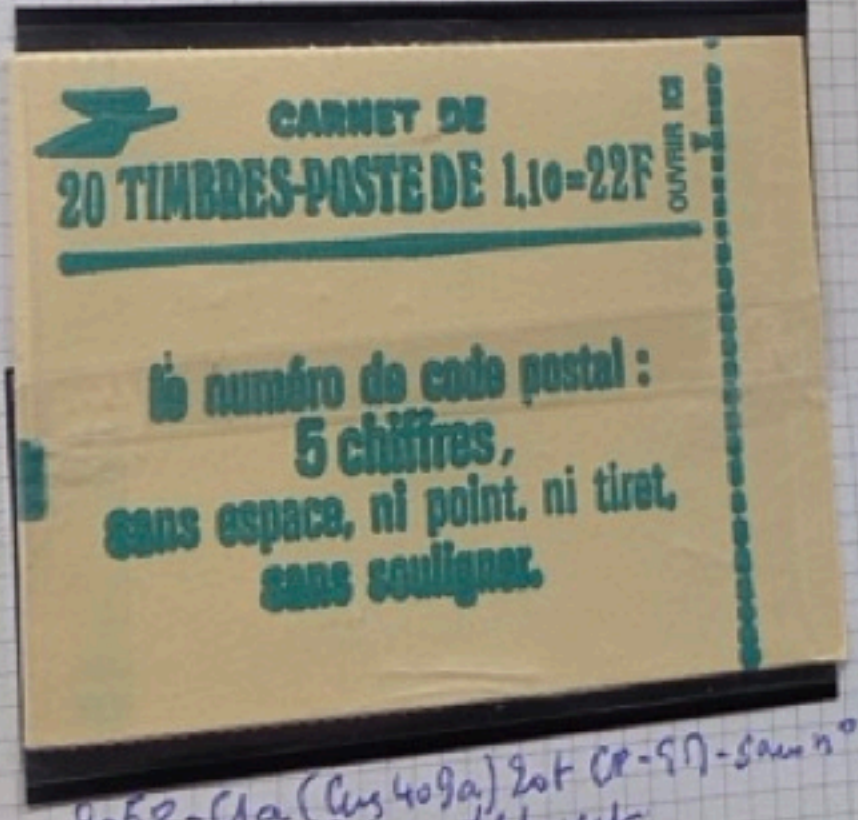

2058-C1a (Ces 409a) 20t CP - 9B - sans n°
Salomé 1/20 vge

CARNET DE
5 TIMBRES-POSTE DE 1,30-6,50 F
delivré uniquement par les distributeurs automatiques
le numéro de code postal
5 chiffres
sans espace, ni point, ni tiret, sans souligner.

2059-C1 (Cuis 416) 5T CP - 9B - sans n°
Sabine 1/30 rge

CARNET DE
5 TIMBRES-POSTE DE 1,30-6,50 F
delivré uniquement par les distributeurs automatiques
le numéro de code postal
5 chiffres
sans espace, ni point, ni tiret, sans souligner.

2059-C1a (Cuis 416a) 5T CP - 9T - sans n°
Sabine 1/30 rge

CARNET DE
10 TIMBRES-POSTE DE 1,30-13 F
le numéro de code postal :
5 chiffres,
sans espace, ni point, ni tiret,
sans souligner.

2059-C2 (Cuis 417) 10T CP - 9B - Conf 6
Sabine 1/30 rge

CARNET DE
10 TIMBRES-POSTE DE 1,30-13 F
le numéro de code postal :
5 chiffres,
sans espace, ni point, ni tiret,
sans souligner.

2059-C2a (Cuis 417a) 10T CP - 9T - Conf 7
Sabine 1/30 rge

CARNET DE
10 TIMBRES-POSTE DE 1,30-13 F
le numéro de code postal :
5 chiffres,
sans espace, ni point, ni tiret,
sans souligner.

2059-C3 (Cuis 418) 10T - CP - Conf 9
Sabine 1/30 rge

CARNET DE
10 TIMBRES-POSTE DE 1,30-13 F
le numéro de code postal :
5 chiffres,
sans espace, ni point, ni tiret,
sans souligner.

2059-C3b Cuis 418a idem 3T SP (417c - Conf 8-2TP)

CARNET DE
20 TIMBRES-POSTE DE 1,30-26 F
le numéro de code postal :
5 chiffres,
sans espace, ni point, ni tiret,
sans souligner.

2059-C4 (Cuis 419) 20T CP - 9B Conf 8
Sabine 1/30 rge

CARNET DE
20 TIMBRES-POSTE DE 1,30-26 F
le numéro de code postal :
5 chiffres,
sans espace, ni point, ni tiret,
sans souligner.

2059-C4a (Cuis 419a) 20T CP - 9T - Conf 8
Sabine 1/30 rge

CARNET DE
20 TIMBRES-POSTE DE 1,20-24 F
le numéro de code postal :
5 chiffres,
sans espace, ni point, ni tiret,
sans souligner.

2101-C1 (Cuis 414) 20T CP - 9B - Conf 8
Sabine 1/30 rge

CARNET DE
20 TIMBRES-POSTE DE 1,20-24 F
le numéro de code postal :
5 chiffres,
sans espace, ni point, ni tiret,
sans souligner.

2101-C1a (Cuis 414a) 20T CP - 9T - Conf 8
Sabine 1/30 rge

CARNET DE
20 TIMBRES-POSTE DE 1,20-24F

le numéro de code postal :
5 chiffres,
 sans espace, ni point, ni tiret,
 sans souligner.

2101-015 (Cuz 4146) 25r CP-90
 Conf 8 avec logo de la Poste
 Sabme 1/20 rnt

Quatrièmes
 F.O.
 N° 1425

ALBUMS VERY RARE - AMIENS
 MADE IN FRANCE

Quatrièmes
 F.O.
 N° 1425



CARNET DE
20 TIMBRES-POSTE DE 1,20 - 24F

EXPOSITION PHILATÉLIQUE
INTERNATIONALE
PARIS - LA DÉFENSE
11 - 21 Juin 1982

2101-C2 (Cens 415) 20 F PHILEXFRANCE 82
93-conf 8 Sabme 1f 20 vrp

CARNET DE
5 TIMBRES-POSTE DE 1,40 - 7F
EXPOSITION PHILATÉLIQUE
INTERNATIONALE
PARIS-LA DÉFENSE 11-21 Juin 1982

2102-C2 (Cens 421) 5 F PHILEXFRANCE 82
93-Sans n° Sabme 1f 40 vrp

CARNET DE
10 TIMBRES-POSTE DE 1,40 - 14F
le numéro de code postal :
5 chiffres,
sans espace, ni point, ni tiret,
sans souligner.

2102-C3 (Cens 422) 10 F CP-93-conf 6
Sabme 1f 40 vrp

CARNET DE
10 TIMBRES-POSTE DE 1,40 - 14F
le numéro de code postal :
5 chiffres,
sans espace, ni point, ni tiret,
sans souligner.

2102-C4 (Cens 423) 10 F CP-conf 9
Sabme 1f 40 vrp

CARNET DE
10 TIMBRES-POSTE DE 1,40 - 14F
EXPOSITION PHILATÉLIQUE
INTERNATIONALE
PARIS - LA DÉFENSE
11 - 21 Juin 1982

2102-C5 (Cens 424) 10 F PHILEXFRANCE 82
93 Sabme 1f 40 vrp Conf 3

CARNET DE
5 TIMBRES-POSTE DE 1,40 - 7F
le numéro de code postal :
5 chiffres

CARNET DE
5 TIMBRES-POSTE DE 1,40 - 7F
le numéro de code postal :
5 chiffres
sans espace, ni point, ni tiret, sans souligner.

2102-C1 (Cens 420) 5 F CP-93-Sans n°
Sabme 1f 40 vrp

CARNET DE
5 TIMBRES-POSTE DE 1,40 - 7F
le numéro de code postal :
5 chiffres
sans espace, ni point, ni tiret, sans souligner.

2102-C1a (Cens 420a) 5 F CP-93-Sans n°
Sabme 1f 40 vrp

CARNET DE
5 TIMBRES-POSTE DE 1,40 - 7F
EXPOSITION PHILATÉLIQUE
INTERNATIONALE
PARIS-LA DÉFENSE 11-21 Juin 1982

2102-C2a (Cens 421a) 5 F PHILEXFRANCE 82
93-Sans n° Sabme 1f 40 vrp

CARNET DE
10 TIMBRES-POSTE DE 1,40 - 14F
le numéro de code postal :
5 chiffres,
sans espace, ni point, ni tiret,
sans souligner.

2102-C3a (Cens 422a) 10 F CP-93-conf 4
Sabme 1f 40 vrp

Cens 423 a idem avec plusieurs timbres GP

Cens 424 a idem avec plusieurs timbres imprimés a la

CARNET DE
10 TIMBRES-POSTE DE 1,40 = 14F
EXPOSITION PHILATÉLIQUE
INTERNATIONALE
PARIS - LA DÉFENSE
11 - 21 Juin 1982

2102-C5a (Cus 424b) 10F PHILEXFRANCE 82
97-conf 6 Sabme 1/40 rge

CARNET DE
10 TIMBRES-POSTE DE 1,40 = 14F
EXPOSITION PHILATÉLIQUE
INTERNATIONALE
PARIS - LA DÉFENSE
11 - 21 Juin 1982

2102-C6 (Cus 425) 10F PHILEXFRANCE 82
conf 9 Sabme 1/40 rge

CARNET DE
20 TIMBRES-POSTE DE 1,40 = 28F
le numéro de code postal :
5 chiffres,
sans espace, ni point, ni tiret,
sans souligner.

2102-C7 (Cus 426) 20F CP-9 B-conf 8
Sabme 1/40 rge

CARNET DE
20 TIMBRES-POSTE DE 1,40 = 28F
le numéro de code postal :
5 chiffres,
sans espace, ni point, ni tiret,
sans souligner.

2102-C7a (Cus 426a) 20F CP-9 B-conf 8
Sabme 1/40 rge

CARNET DE
20 TIMBRES-POSTE DE 1,40 = 28F
EXPOSITION PHILATÉLIQUE
INTERNATIONALE
PARIS - LA DÉFENSE
11 - 21 Juin 1982

2102-C8 (Cus 427) 20F PHILEXFRANCE 82
9B conf 8 Sabme 1/40 rge

CARNET DE
20 TIMBRES-POSTE DE 1,40 = 28F
EXPOSITION PHILATÉLIQUE
INTERNATIONALE
PARIS - LA DÉFENSE
11 - 21 Juin 1982

2102-C8a (Cus 427a) 20F PHILEXFRANCE 82
97-conf 8 Sabme 1/40 rge

CARNET DE
20 TIMBRES-POSTE DE 1,40 = 28F
EXPOSITION PHILATÉLIQUE
INTERNATIONALE
PARIS - LA DÉFENSE
11 - 21 Juin 1982

2154-C1 (Cus 428) 20F PHILEXFRANCE 82
9B-conf 8 Sabme 1/40 vest

CARNET DE
20 TIMBRES-POSTE DE 1,40 = 28F
EXPOSITION PHILATÉLIQUE
INTERNATIONALE
PARIS - LA DÉFENSE
11 - 21 Juin 1982

2154-C1a (Cus 428a) 20F PHILEXFRANCE 82
97-conf 8 Sabme 1/40 vest

CARNET DE
5 TIMBRES-POSTE DE 1,00 = 8F
delivré uniquement par les distributeurs automatiques
EXPOSITION PHILATÉLIQUE
INTERNATIONALE
PARIS-LA DÉFENSE 11-21 Juin 1982

2155-C1 (Cuy 429) 5F PHILEX FRANCE 82
GB sans n° Sabina 1460 rje

CARNET DE
10 TIMBRES-POSTE DE 1,00 = 10 F
EXPOSITION PHILATÉLIQUE
INTERNATIONALE
PARIS - LA DÉFENSE
11 - 21 Juin 1982

2155-C2 (Cuy 430) 10F PHILEX FRANCE 82
GB - Conf 4 Sabina 1460 rje

CARNET DE 2100 C3
10 TIMBRES-POSTE DE 1,00 = 10F
EXPOSITION PHILATÉLIQUE
INTERNATIONALE
PARIS - LA DÉFENSE
11 - 21 Juin 1982

2155-C3 (Cuy 431) 10F PHILEX FRANCE 82
Conf 9 Sabina 1460 rje

CARNET DE
20 TIMBRES-POSTE DE 1,00 = 32F
EXPOSITION PHILATÉLIQUE
INTERNATIONALE
PARIS - LA DÉFENSE
11 - 21 Juin 1982

2155-C4a (Cuy 432a) 20F PHILEX FRANCE 82
GB - Conf 8 Sabina 1460 rje

CARNET DE
20 TIMBRES-POSTE DE 1,40 = 28F
EXPOSITION PHILATÉLIQUE
INTERNATIONALE
PARIS - LA DÉFENSE
11 - 21 Juin 1982

2186-C1a (Cuy 433a) 20F PHILEX FRANCE 82

CARNET DE
5 TIMBRES-POSTE DE 1,00 = 8F
delivré uniquement par les distributeurs automatiques
EXPOSITION PHILATÉLIQUE
INTERNATIONALE
PARIS-LA DÉFENSE 11-21 Juin 1982

2155-C1a (Cuy 429a) 5F PHILEX FRANCE 82
GB sans n° Sabina 1460 rje

CARNET DE
10 TIMBRES-POSTE DE 1,00 = 10 F
EXPOSITION PHILATÉLIQUE
INTERNATIONALE
PARIS - LA DÉFENSE
11 - 21 Juin 1982

2155-C2a (Cuy 430a) 10F PHILEX FRANCE 82
GB - Conf 6 Sabina 1460 rje

CARNET DE
20 TIMBRES-POSTE DE 1,00 = 32F
EXPOSITION PHILATÉLIQUE
INTERNATIONALE
PARIS - LA DÉFENSE
11 - 21 Juin 1982

2155-C4 (Cuy 432) 20F PHILEX FRANCE 82
GB - Conf 8 Sabina 1460 rje

CARNET DE 2186 C1
20 TIMBRES-POSTE DE 1,40 = 28F
EXPOSITION PHILATÉLIQUE
INTERNATIONALE
PARIS - LA DÉFENSE
11 - 21 Juin 1982

2186-C1 (Cuy 433) 20F PHILEX FRANCE 82
GB - Conf 8 White 1460 rje

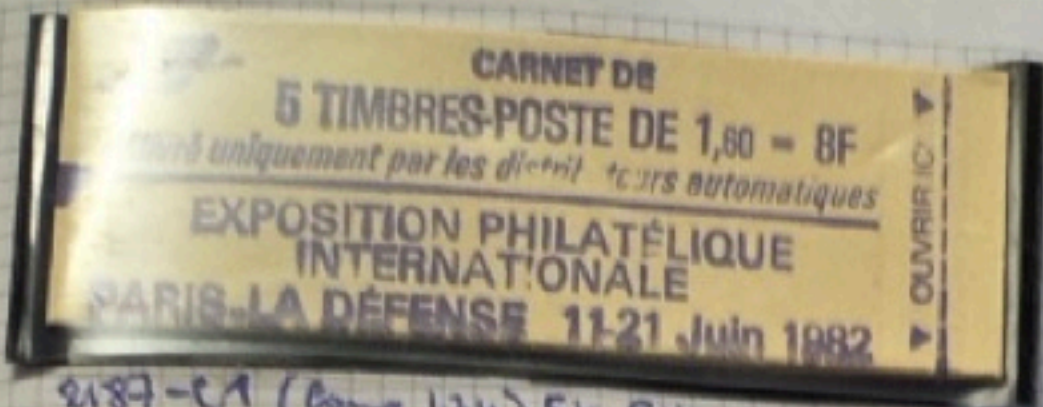

2187-C1 (Carg 434) 5r PHILEXFRANCE 82
9B sans no libelle + f. charge

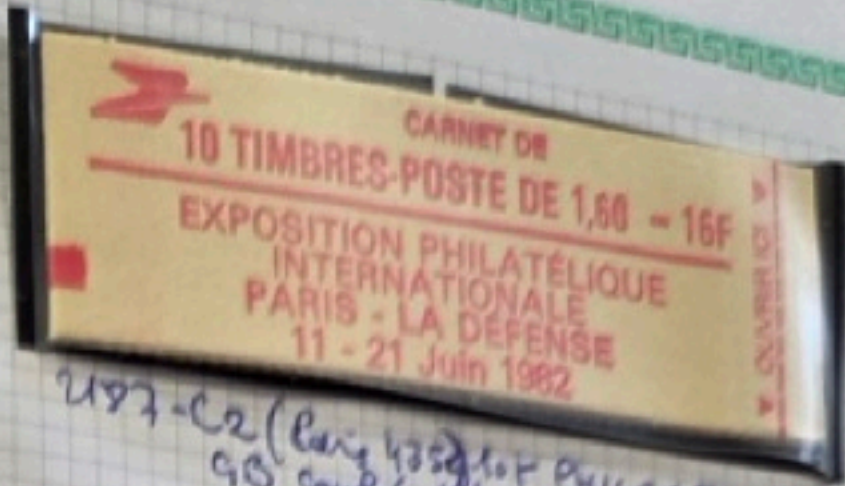

2187-C2 (Carg 435) 10r PHILEXFRANCE 82
9B conf 6 libelle alpha 10r

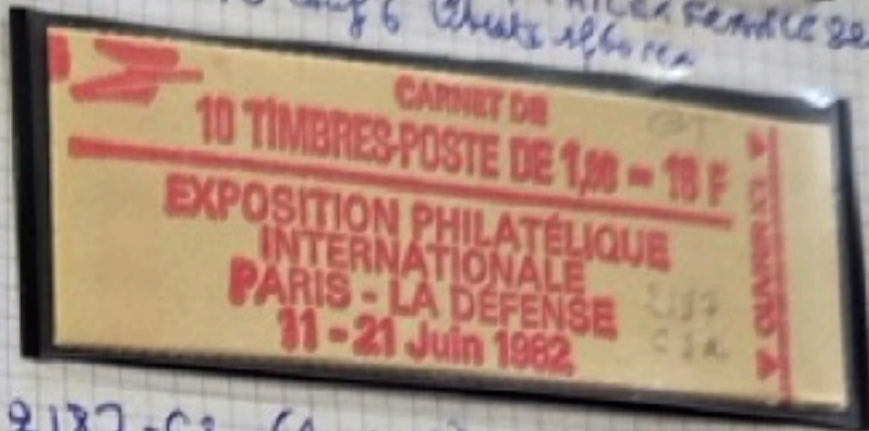

2187-C2a (Carg 435a) 10r PHILEXFRANCE 82
Conf 4 97 - libelle alpha

Carg 435a n°4 de la conf. pr (2mm au lieu de 2,8mm)



Carg 435a 1 de 10 au dessus du E

2187-C3 (Carg 436) 10r PHILEXFRANCE 82
Conf 9 libelle alpha



2187-C4 (Carg 437) 20r PHILEXFRANCE 82
9B conf 8 libelle alpha



2187-C4 (Carg 437) date 4mm au lieu de 3



2219-C1 (Ces 437) Lot PHILEX FRANCE 82 / 911 - Conf 8 Liberte 480 voir

Ces 437 a avec point sur le P de la Philatélique



Ces 438 a pour sur le X d'Exposition 2219 -



Ces 438 b pour sur le P de Philatélique 2219-C1a



2219-C2 (Ces 439) Lot CP-9B - sans n° Liberte 480 voir

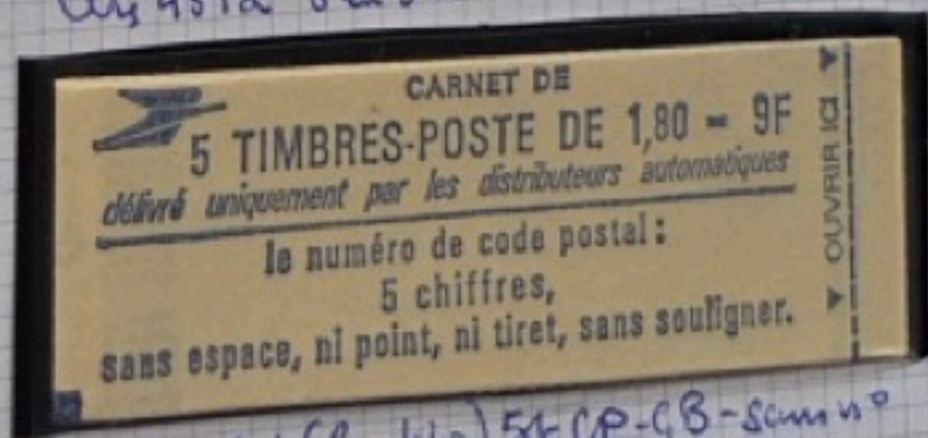

Ces 439 a 8 en bas

2220-C1 (Ces 440) 5F CP-9B - sans n° Liberte 480 voir

CARNET DE
5 TIMBRES-POSTE DE 1,80 - 9F
délivré uniquement par les distributeurs automatiques
le numéro de code postal:
5 chiffres,
sans espace, ni point, ni tiret, sans souligner.

2220-C1a (Cay 440a) 5F CP-6,7-Sam 10
Liberte 1f 80 rge

CARNET DE
10 TIMBRES-POSTE DE 1,80 - 18F
EXPOSITION PHILATÉLIQUE
INTERNATIONALE
PARIS - LA DEFENSE
11-21 Juin 1982

2220-C2 (Cay 441) 10F PHILEXFRANCE 82
9B - Conf 9 Liberte 1f 80 rge

10 TIMBRES-POSTE DE 1,80 - 18F
EXPOSITION
PHILATÉLIQUE
INTERNATIONALE

2220-C3 (Cay 442) 10F C.N.I.T. PHILEXFRANCE 82
Conf 9 Liberte 1f 80 rge

10 TIMBRES-POSTE DE 1,80 - 18F
EXPOSITION
PHILATÉLIQUE
INTERNATIONALE

2220-C3A (Cay 442a)
Série de 11 couleurs

10 TIMBRES-POSTE DE 1,80 - 18F
EXPOSITION
PHILATÉLIQUE
INTERNATIONALE

10 TIMBRES-POSTE DE 1,80 - 18F
EXPOSITION
PHILATÉLIQUE
INTERNATIONALE

10 TIMBRES-POSTE DE 1,80 - 18F
EXPOSITION
PHILATÉLIQUE
INTERNATIONALE

10 TIMBRES-POSTE DE 1,80 - 18F
EXPOSITION
PHILATÉLIQUE
INTERNATIONALE

10 TIMBRES-POSTE DE 1,80 - 18F
EXPOSITION
PHILATÉLIQUE
INTERNATIONALE

10 TIMBRES-POSTE DE 1,80 - 18F
EXPOSITION
PHILATÉLIQUE
INTERNATIONALE

10 TIMBRES-POSTE DE 1,80 - 18F
EXPOSITION
PHILATÉLIQUE
INTERNATIONALE

10 TIMBRES-POSTE DE 1,80 - 18F
EXPOSITION
PHILATÉLIQUE
INTERNATIONALE

10 TIMBRES-POSTE DE 1,80 - 18F
EXPOSITION
PHILATÉLIQUE
INTERNATIONALE

10 TIMBRES-POSTE DE 1,80 - 18F
EXPOSITION
PHILATÉLIQUE
INTERNATIONALE

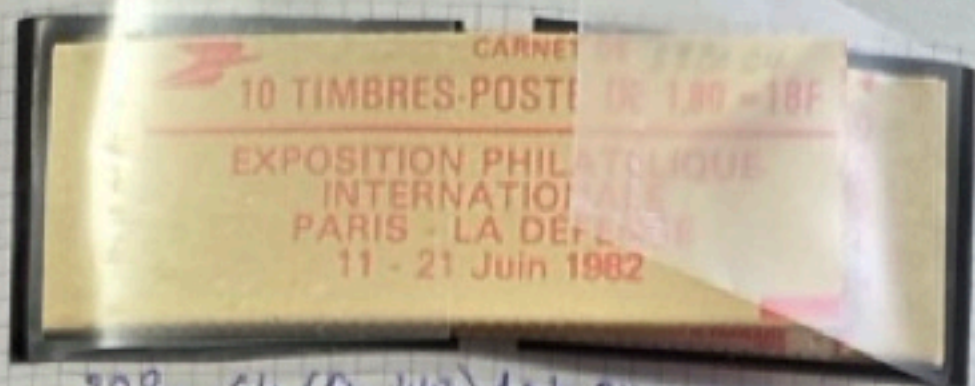

2220-C4 (Cay 445) 10F PHILEXFRANCE 82 conf 5 liberte 1f 80 rge

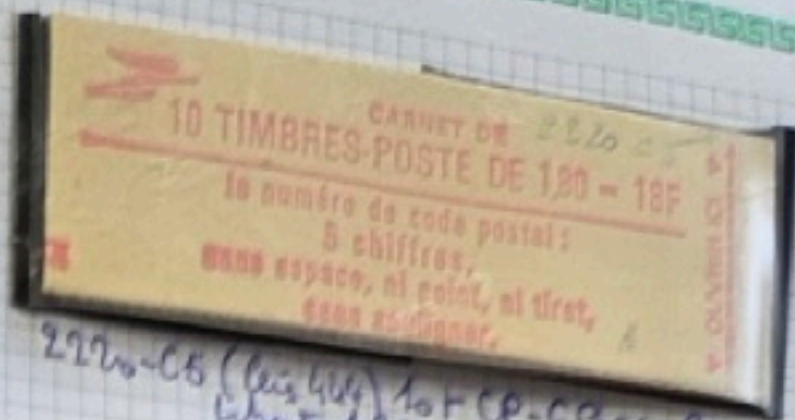

2220-C5 (Cay 446) 10F CP-GB-conf 4 liberte 1f 80 rge

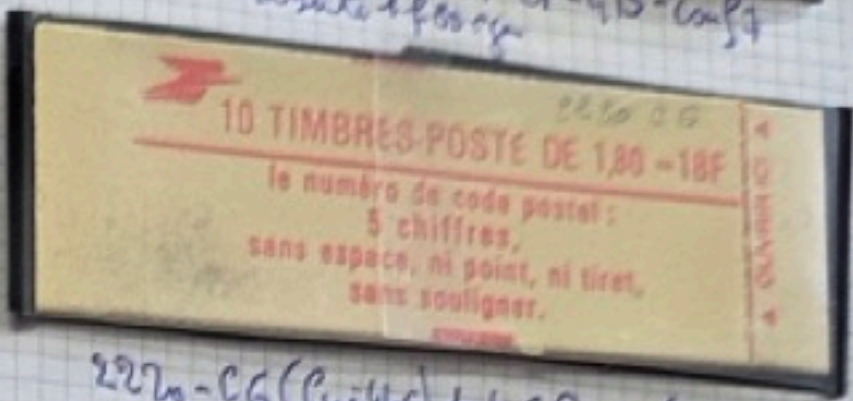

2220-C6 (Cay 445) 10F CP-conf 9 liberte 1f 80 rge

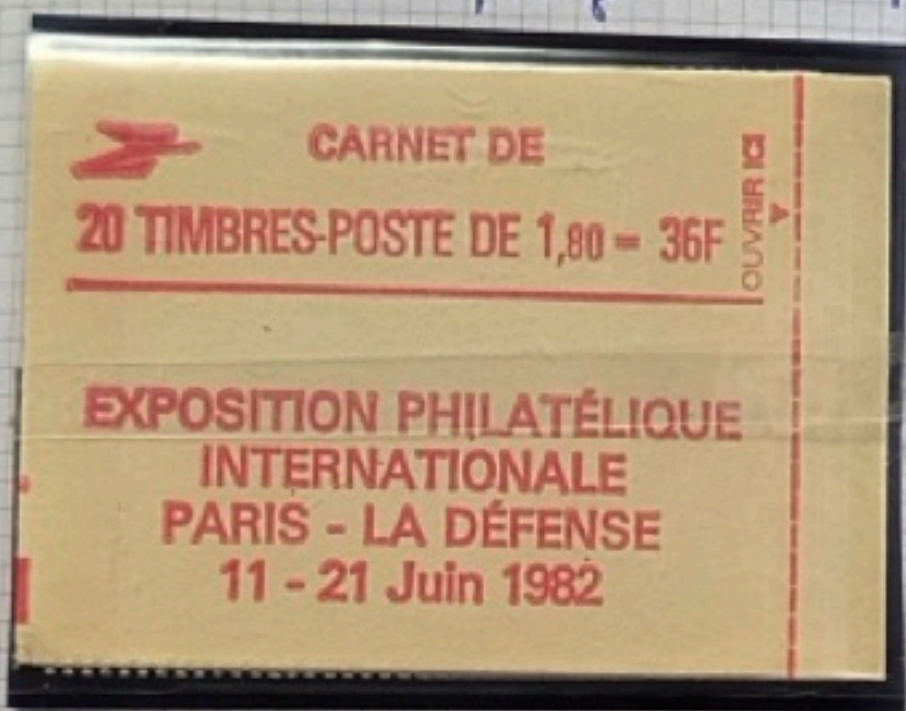

2220-C5a (Cay 446) 10F CP-GB-conf 6 liberte 1f 80 rge



2220-C7a (Cay 446) 20F PHILEXFRANCE 82 GB conf 8 liberte 1f 80 rge



2220-C8 (Cay 447) 20F CP-GB-conf 8 liberte 1f 80 rge



2220-C8a (Cay 447a) 20F CP-GB-conf 8 liberte 1f 80 rge



2274-C1 (Cay 448) 5F CP-GB-sans n° liberte 2f rge

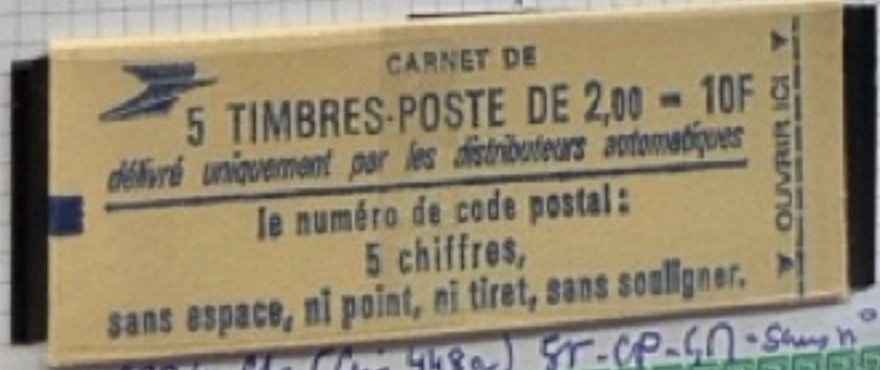

2274-C1a (Cay 448a) 5F-CP-GB-sans n° liberte 2f rge

CARNET DE
5 TIMBRES-POSTE DE 2,00 = 10F
délivré uniquement par les distributeurs automatiques
le numéro de code postal :
5 chiffres,
sans espace, ni point, ni tiret, sans souligner.

(Lus 448b) Ann. 448a date a gauche 2274-C1b

CARNET DE 2319 CA
10 TIMBRES-POSTE DE 2,10 = 21F
le numéro de code postal :
5 chiffres,
sans espace, ni point, ni tiret,
sans souligner.

2274-C2a (Lus 449a) lot CP-9B-conf 5
liberte 2f rge

CARNET DE 227404
20 TIMBRES-POSTE DE 2,00 = 40F
le numéro de code postal :
5 chiffres,
sans espace, ni point, ni tiret,
sans souligner.

2274-C4 (Lus 451) lot CP-9B-conf 8
liberte 2f rge

CARNET DE 2318 CA
20 TIMBRES-POSTE DE 1,70 = 34F
le numéro de code postal :
5 chiffres,
sans espace, ni point, ni tiret,
sans souligner.

2318-C1 (Lus 452) lot CP-9B-conf 8
liberte 1f70 rge

CARNET DE
10 TIMBRES-POSTE DE 2,10 = 21F
le numéro de code postal :
5 chiffres,
sans espace, ni point, ni tiret,
sans souligner.

2319-C1 (Lus 453) lot CP-9B conf 7
convertisseur rge/crème liberte 2f10 rge

CARNET DE
10 TIMBRES-POSTE DE 2,00 = 20F
le numéro de code postal :
5 chiffres,
sans espace, ni point, ni tiret,
sans souligner.

2274-C2 (Lus 449) lot CP-9B-conf 6
liberte 2f rge

10 TIMBRES-POSTE DE 2,00 = 20F
le numéro de code postal :
5 chiffres,
sans espace, ni point, ni tiret,
sans souligner.

2274-C3 (Lus 450) lot CP-conf 9 liberte 2f rge

2274-C4a (Lus 451a) lot CP-9B-conf 8
liberte 2f rge

2318-C1a (Lus 452a) lot CP-9B-conf 8
liberte 1f70 rge

2319-C1a (Lus 453a) lot CP-9B
convertisseur rge/crème liberte 2f10 rge

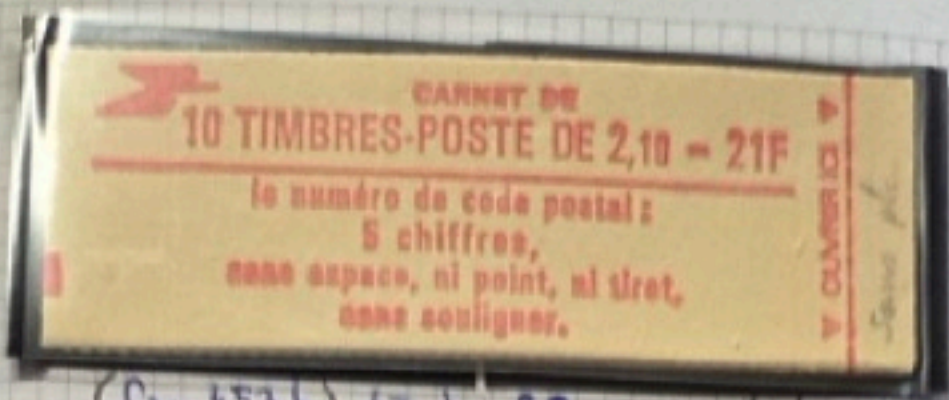

(Cny 453b) Cimbis SE 2319-C1b

Cny 453 e impression aise C

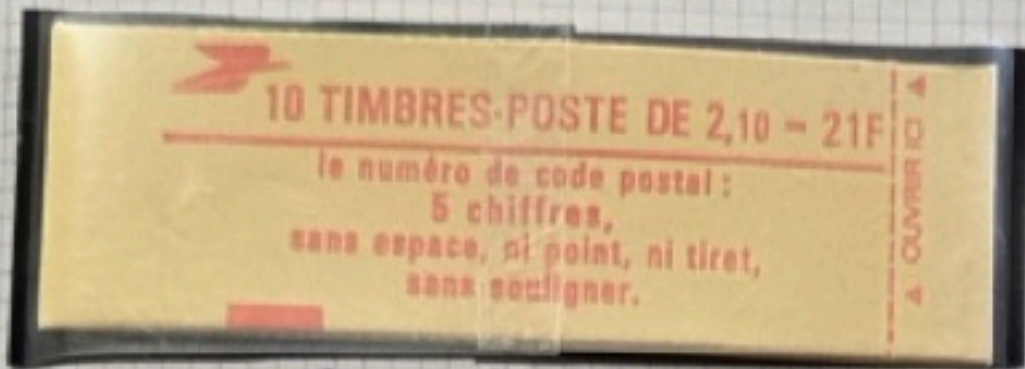

2319-C2 (Cny 454) 10r CP conf 9
Liberte 2f 10 rge

Cny 454 a timbrs SE



2319-C3 (Cny 455) 10r CP-97 - sans n°
couverture bleu / crème Liberte 2f 10 rge

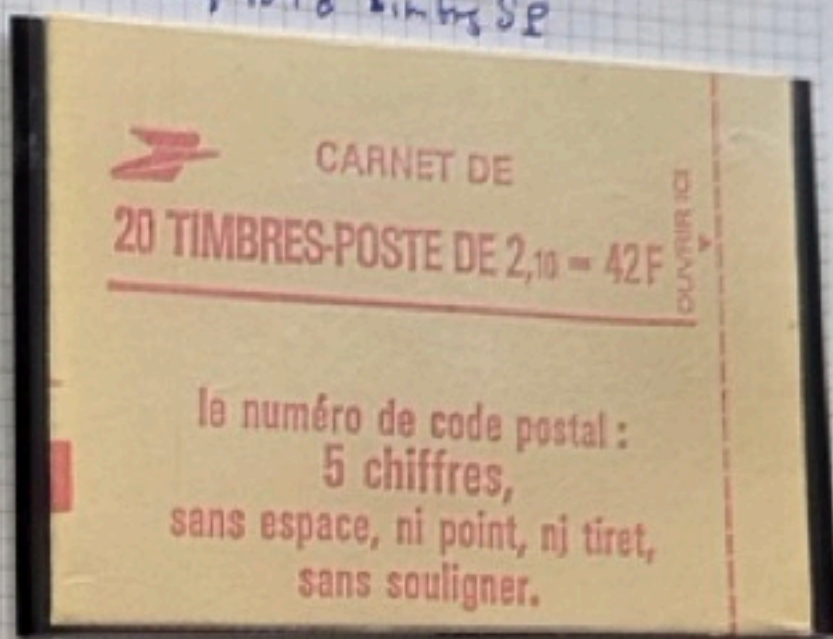

2319-C4 (Cny 456) 20r CP-98 - conf 8
couverture rge / crème Liberte 2f 10 rge



2319-C4 a (Cny 456a) 20r CP-97 conf 8
couverture rge / crème Liberte 2f 10 rge



2375-C1 (Cny 457) 10r CP-93 - conf 6
Liberte 1f 80 vent

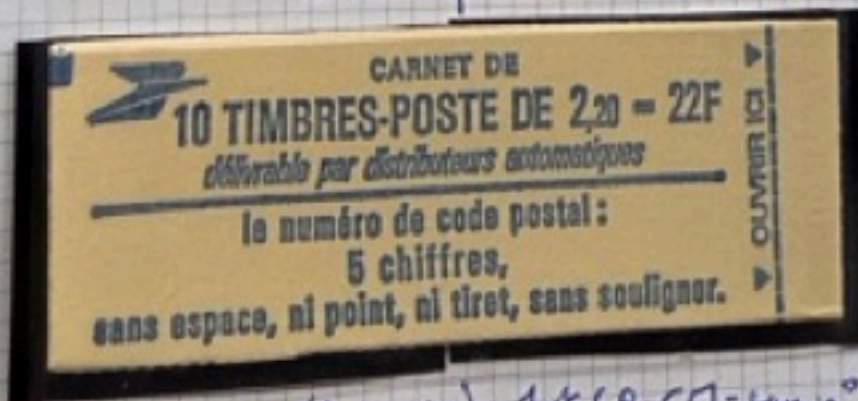

2376-C1 (Cny 458) - 10r CP-97 - sans n°
couverture bleu / crème Liberte 2f 20 rge

2375-C1 a (Cny 457 a) 10r CP-97 - conf 6
Liberte 1f 80 vent

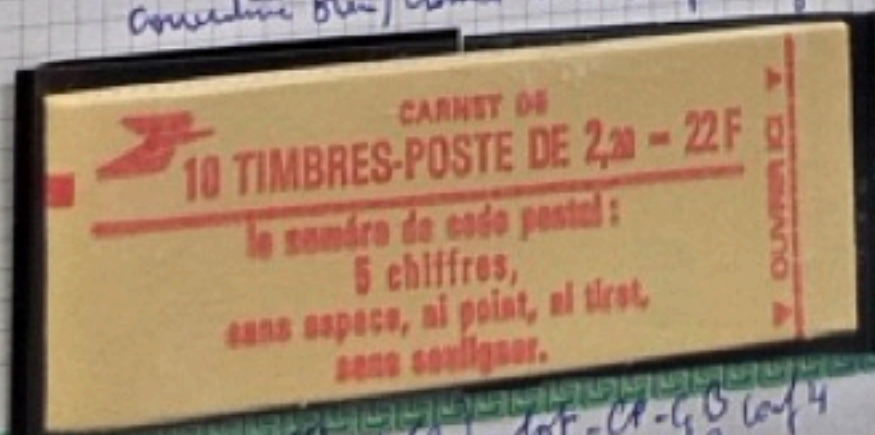

2376-C2 (Cny 459) - 10r - CP-98 conf 4
couverture rge / crème Liberte 2f 20 rge

2376-C1 a (Cny 458 a) 10r CP-98
couverture bleu / crème Liberte 2f 20 rge

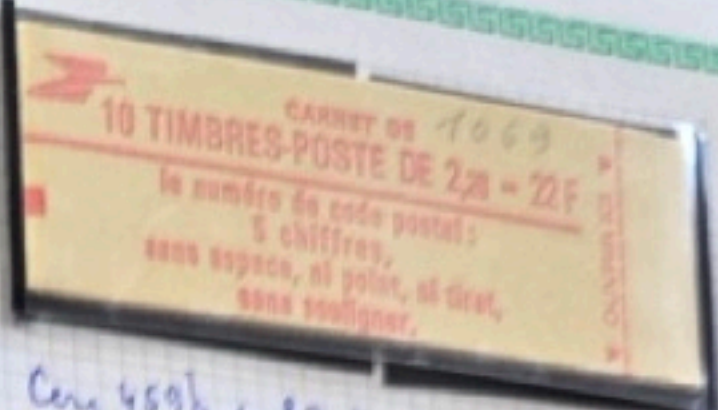

Carg 459a conf 7 Hauteur dent 21,75 mm

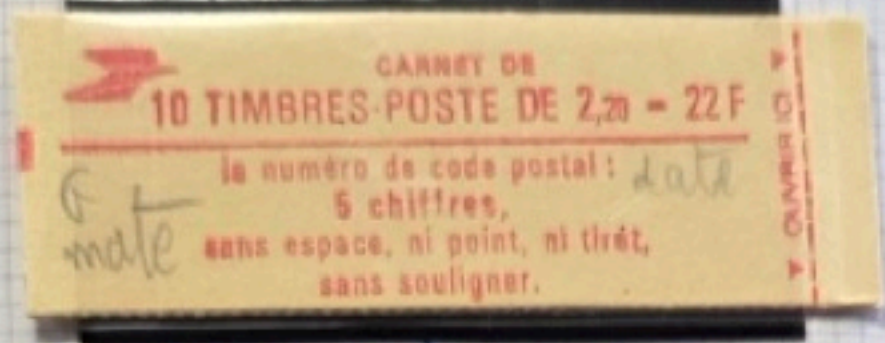

Carg 459b conf 7 - Hauteur dent 21,75 mm

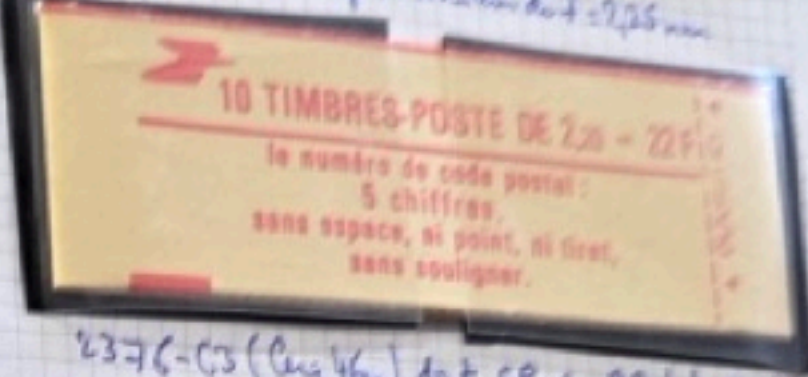

2376-C2a (Carg 459a) dot. CP. GN.

2376-C3 (Carg 460) dot CP. Conf 9 hauteur 21,75 mm

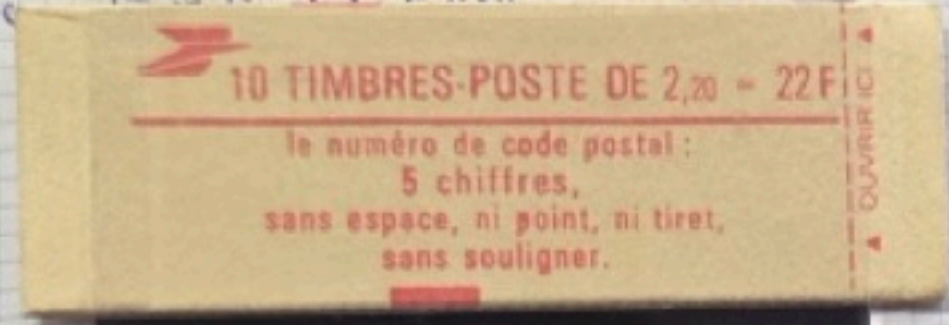

Carg 460a timbres non imprimés 2376-C3c

2376-C4 (Carg 461) dot Pour offrir des timbres Pochette Trimestrielle - Conf 9 hauteur 21,75 mm



Carg 462a timbres à cheval 2376-C4a

2376-C5 (Carg 463) dot Pour offrir des timbres Pochette Semestrielle - Conf 9 hauteur 21,75 mm

TARIF DU 1^{er} AOUT 1987

Jusqu'à	20 g	50 g	100 g
LETTRE	2,20	3,70	5,60
PLI NON URGENT	2,00	2,70	3,70

TARIF DU 1^{er} AOUT 1987

Jusqu'à	20 g	50 g	100 g
LETTRE	2,20	3,70	5,60
PLI NON URGENT	2,00	2,70	3,70

(Carg 464a) 9 avec 3 cavités 2376-C5b

(Carg 464b) 9 avec 4 cavités 2376-C5c

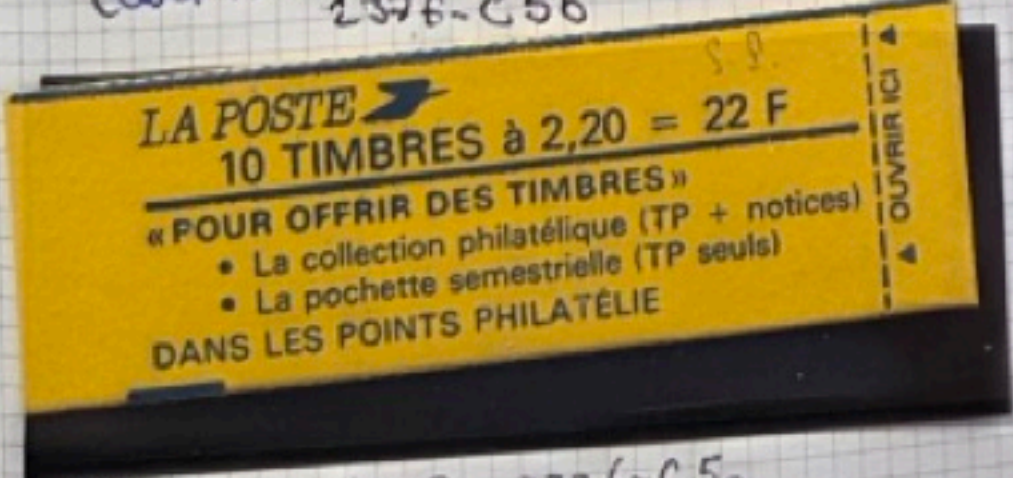

(Carg 464c) SP 2376-C5a

2376-C6 (Carg 464) dot Pour offrir des timbres Pochette Semestrielle - Conf 6 hauteur 21,75 mm

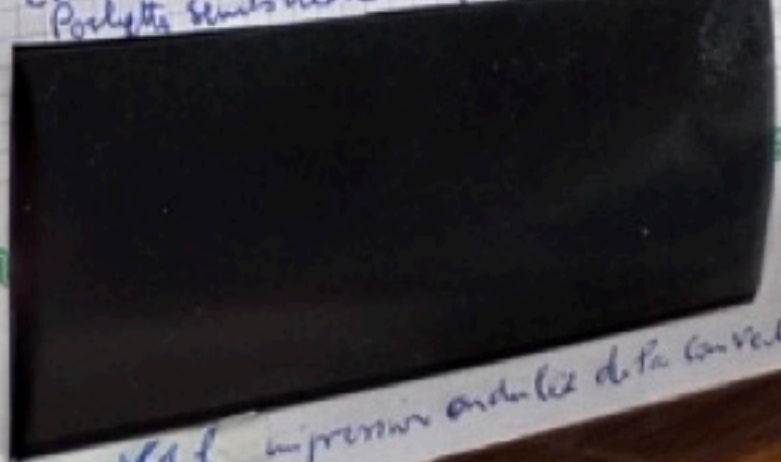

464f - premier article de la Convention

LA POSTE 2026 2376-C67
 10 TIMBRES à 2,20 = 22 F
 « POUR OFFRIR DES TIMBRES »
 • La collection philatélique (TP + notices)
 • La pochette semestrielle (TP seuls)
 DANS LES POINTS PHILATÉLIE

(Ces 461a) conf 7 2376-C6b

LA POSTE
 10 TIMBRES à 2,20 = 22 F
 « POUR OFFRIR DES TIMBRES »
 • La collection philatélique (TP + notices)
 • La pochette semestrielle (TP seuls)
 DANS LES POINTS PHILATÉLIE

2376-C6a (Ces 461c) un permis disponible conf 6

Ces 461b conf 8
 LA POSTE 2376-C7 D
 10 TIMBRES à 2,20 = 22 F
 « POUR OFFRIR DES TIMBRES »
 • La collection philatélique (TP + notices)
 • La pochette semestrielle (TP seuls)
 DANS LES POINTS PHILATÉLIE

2376-C7 (Ces 462) 10x Permis offrir des timbres Pochette semestrielle lettre D conf 8 liberte 2/20 rge

Faites de la MUSIQUE
 23 JUIN 1989

2376-C8 (Ces 465) 10x Faites de la Musique conf 9 liberte 2/20 rge

Faites de la MUSIQUE
 23 JUIN 1989

2376-C8a (Ces 465) timbres sans permis

LA POSTE
 10 TIMBRES à 2,20 = 22 F
 Dans tous les Bureaux de Poste
 LA RÉSERVATION GRATUITE DES TIMBRES
 • Garantie de la continuité de votre collection
 • Retrait en dehors des heures de pointe

2376-C9 (Ces 466) 10x La Réservation gratuite de timbres - conf 6 liberte 2/20 rge

LA POSTE
 10 TIMBRES à 2,20 = 22 F
 Dans tous les Bureaux de Poste
 LA RÉSERVATION GRATUITE DES TIMBRES
 • Garantie de la continuité de votre collection
 • Retrait en dehors des heures de pointe

2376-C9 a/466a) timbres SP

LA POSTE D
 10 TIMBRES à 2,20 = 22 F
 Dans tous les Bureaux de Poste
 LA RÉSERVATION GRATUITE DES TIMBRES
 • Garantie de la continuité de votre collection
 • Retrait en dehors des heures de pointe

2376-C10 (Ces 467) 10x La Réservation gratuite de timbres + lettre D - conf 8 - liberte 2/20 rge

LA POSTE
 10 TIMBRES à 2,20 = 22 F
 Dans tous les Bureaux de Poste
 LA RÉSERVATION GRATUITE DES TIMBRES
 • Garantie de la continuité de votre collection
 • Retrait en dehors des heures de pointe

2376-C11 (Ces 468) 10x La Réservation gratuite de timbres - conf 9 - liberte 2/20 rge

LA POSTE
 10 TIMBRES à 2,20 = 22 F
 Dans tous les Bureaux de Poste
 LA RÉSERVATION GRATUITE DES TIMBRES
 • Garantie de la continuité de votre collection
 • Retrait en dehors des heures de pointe

2376-C11a (Ces 468a) sans s'acheter

2376-C11/Ces 468b timbres SP

Faites de la MUSIQUE
 23 JUIN 1989

Ces 465a contenu rge de cartes sans lettre

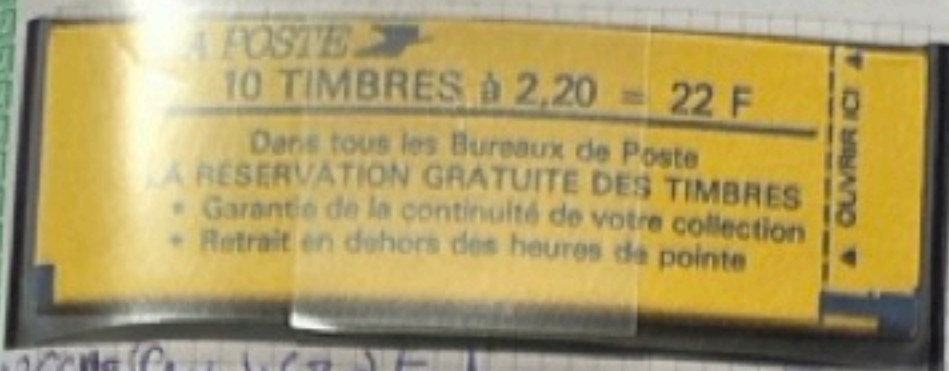

2376-C12 (Cens 468 a) timbres non imprimés

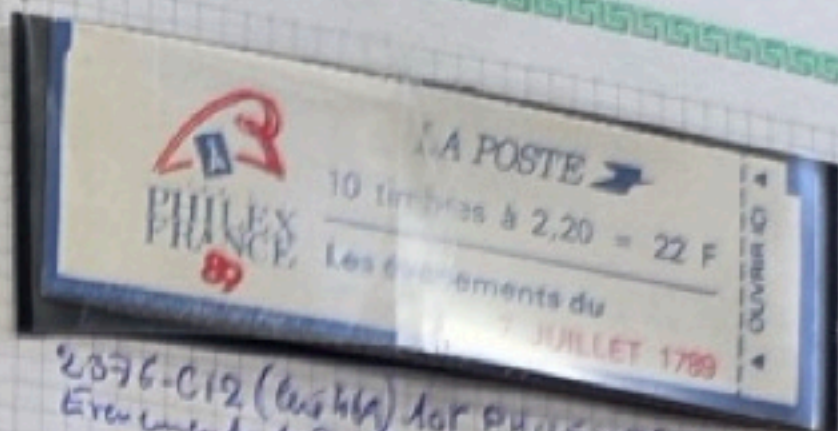

2376-C12 (Cens 468 a) lot PHILEX FRANCE 89
Evénements de juillet 1789 - conf 9 - liberte d'expression
2376-C12A (Cens 469 a) série de 11 jours différents

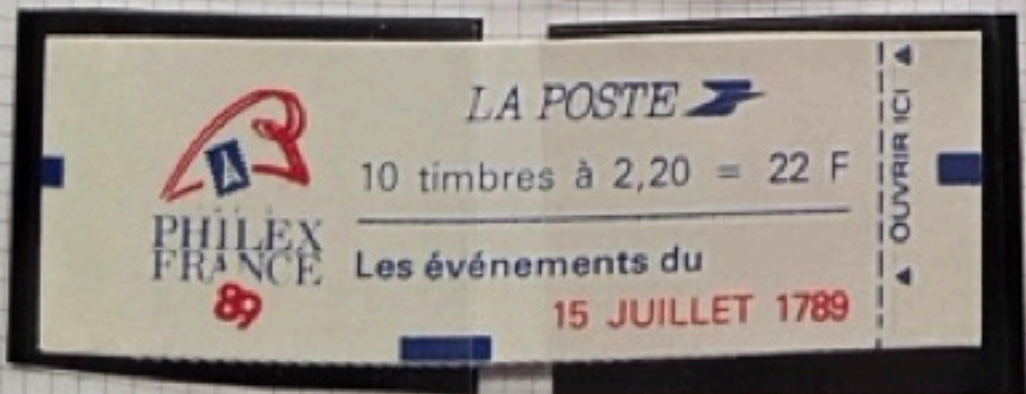
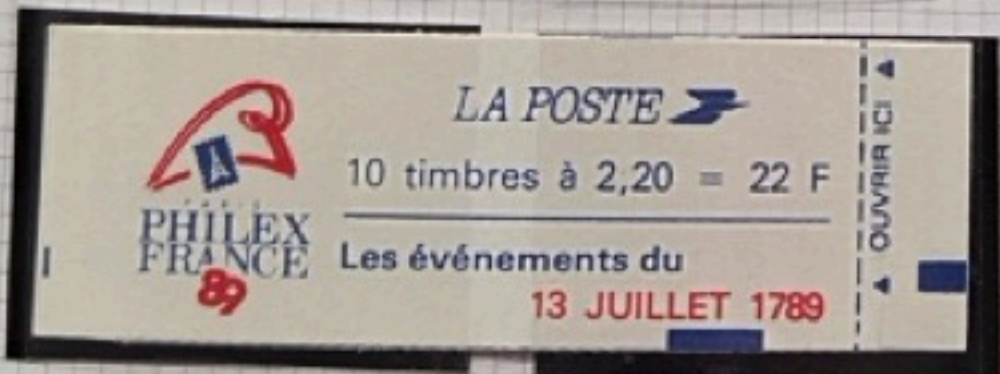
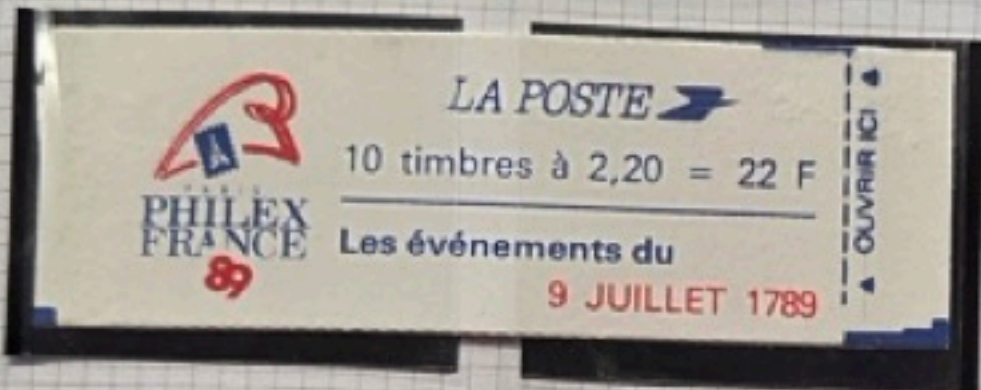
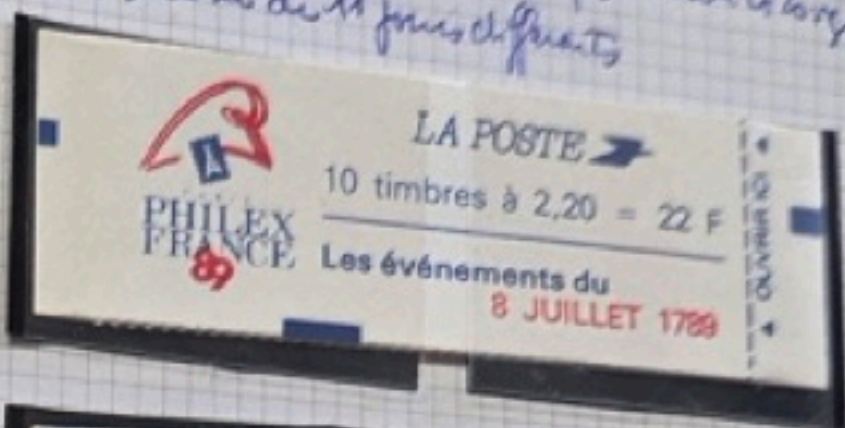
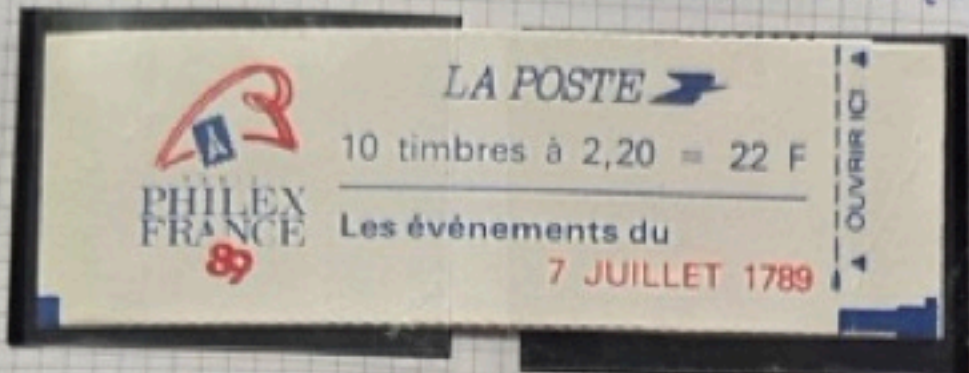

ss n° de conf.

CARNET DE 2424-C1
 10 TIMBRES-POSTE DE 1,90 - 19F
 le numéro de code postal :
 5 chiffres,
 sans espace, ni point, ni tiret,
 sans souligner.
 V OUVRIER ICI V

Ces 462b sans n° de confectionneur

2424-C1 (Ces 473) 10x CP conf 8 Liberte 1900er

PTT

CODE POSTAL

"mot de passe"
de votre courrier



LA POSTE 

CARNET DE
10 TIMBRES-POSTE DE 2,20 - 22 F

le numéro de code postal :
5 chiffres,
sans espace, ni point, ni tiret,
sans souligner.

PLIER ICI

2427-C1 (Ces 470) 10x CP couleur rge/blanc format 140x52 White 2f80r
 marge avec 3 chiffres étroits

					41576 42
					

2427-C1b (Ces 470a) marge avec 2 chiffres étroits

					4.-9.3.87 016
					

2427-C1a Ces 470b marge avec 3 chiffres larges



2427-C1a5 470c. marge avec 3 chiffres laifs supérieurs à 100

« POUR OFFRIR DES TIMBRES »

- La collection philatélique (TP + notices)
- La pochette semestrielle (TP seuls)

DANS LES POINTS PHILATÉLIE

TARIF DU 1^{er} AOUT 1987

Jusqu'à	20 g	50 g	100 g
LETTRE	2,20	3,70	5,60
PLI NON URGENT	2,00	2,70	3,70

PLIER ICI

LA POSTE

10 TIMBRES-POSTE A 2,20 = 22 F

RÉSERVEZ VOS TIMBRES DE COLLECTION

Programme annuel de plus de 40 timbres pour un montant inférieur à 200 F.

Mise en vente échelonnée dans l'année dans tous les bureaux de Poste.

2427-C2 (Cery 471) lot Réservez vos timbres de collection bleu/jou format 140x52 n° d'ordre de 4mm de hauteur



2427-C2a (Cery 471a) n° d'ordre de 4,5mm de hauteur

2614019

LA POSTE

10 TIMBRES à 2,30 = 23 F

Dans tous les Bureaux de Poste

LA RÉSERVATION GRATUITE DES TIMBRES

- Garantie de la continuité de votre collection
- Retrait en dehors des heures de pointe

OUVRIER ICI

2614-C1a (Cery 475a) lot la réservation gratuite de timbres conf 7 Briat 2/3orge

LA POSTE

10 TIMBRES à 2,30 = 23 F

Dans tous les Bureaux de Poste

LA RÉSERVATION GRATUITE DES TIMBRES

- Garantie de la continuité de votre collection
- Retrait en dehors des heures de pointe

OUVRIER ICI

2614-C1 (Cery 475) conf 6

2a (n° d'ordre: 3 chiffres d...)

PI LE Jus T DAN: «POU

Jean-Claude Fourcaut
Expert Consultant

Certificat
de Garantie et d'Authenticité

2427-61ab

« POUR OFFRIR DES
• La collection phila
• La pochette semes
DANS LES POINTS P

TARIF DU 1^{er} AC

Jusqu'à 20
LETTRE 2,20
PLI NON URGENT 2,00

2427-C



2427-02a (Cov 471a)

LA POSTE
10 TIMBRES à 2,30

Dans tous les Bureaux de P
LA RÉSERVATION GRATUITE DE
• Garantie de la continuité de vol
• Retrait en dehors des heures d

2614-C9 (Cov 475a) de
gratuite de timbres Cov 7

LA POSTE **10 TIMBRES à 2,30 = 23 F** D
 Dans tous les Bureaux de Poste
LA RÉSERVATION GRATUITE DES TIMBRES
 • Garantie de la continuité de votre collection
 • Retrait en dehors des heures de pointe

2614-C2 (Ces 474) la réservation gratuite de timbres + lettre D - Conf 8 Bonar 2f30rg

Ces 474b 9B (serim)

LA POSTE **10 TIMBRES à 2,30 = 23 F**
 Dans tous les Bureaux de Poste
LA RÉSERVATION GRATUITE DES TIMBRES
 • Garantie de la continuité de votre collection
 • Retrait en dehors des heures de pointe

2614-C3 (Ces 476) lot la réservation gratuite de timbre - Conf 9 - Bonar 2f30rg

LA POSTE **10 TIMBRES à 2,30 = 23 F**
 Dans tous les Bureaux de Poste
LA RÉSERVATION GRATUITE DES TIMBRES
 • Garantie de la continuité de votre collection
 • Retrait en dehors des heures de pointe

2614-C3d (Ces 476a) mauvais de coupés timbre (facile à)

AFFRANCHIT AUSSI DE LA SOIF

 9

2614-C4 (Ces 477) lot Schweppes - Conf 9 Bonar 2f30rg

LA POSTE **10 TIMBRES à 2,30 = 23 F**
 XVI^e JEUX OLYMPIQUES D'HIVER
 COMMENCEZ VOTRE
 COLLECTION PHILATÉLIQUE OFFICIELLE

2614-C5 (Ces 479) lot Jeux olympiques d'hiver Conf 6 Bonar 2f30rg

LA POSTE **10 TIMBRES à 2,30 = 23 F**
 XVI^e JEUX OLYMPIQUES D'HIVER
 COMMENCEZ VOTRE
 COLLECTION PHILATÉLIQUE OFFICIELLE

2614-C5a (479a) confectio n° 8

Ces 479b confectio n° 8

LA POSTE **10 TIMBRES à 2,30 = 23 F** D
 XVI^e JEUX OLYMPIQUES D'HIVER
 COMMENCEZ VOTRE
 COLLECTION PHILATÉLIQUE OFFICIELLE

2614-C6 (Ces 478) lot Jeux olympiques d'hiver Conf 8 + lettre D Bonar 2f30rg

LA POSTE **10 TIMBRES à 2,30 = 23 F** D
 XVI^e JEUX OLYMPIQUES D'HIVER
 COMMENCEZ VOTRE
 COLLECTION PHILATÉLIQUE OFFICIELLE

2614-C6a (Ces 478a) confectio n° 6

LA POSTE **10 TIMBRES à 2,30 = 23 F**
 XVI^e JEUX OLYMPIQUES D'HIVER
 COMMENCEZ VOTRE
 COLLECTION PHILATÉLIQUE OFFICIELLE

2614-C7 (Ces 480) lot Jeux olympiques d'hiver Conf 9 Bonar 2f30rg

LA POSTE **9 TIMBRES à 2,30 → 20F** D
 XVI^e JEUX OLYMPIQUES D'HIVER
 COMMENCEZ VOTRE
 COLLECTION PHILATÉLIQUE OFFICIELLE

2614-C8 (Ces 481) 9F à 2,30F = 20F + lettre D Jeux olympiques d'hiver - Conf 9 Bonar 2f30rg

LA POSTE 
 10 TIMBRES à 2,30 = 23 F D
 Dans tous les Bureaux de Poste
 LA RÉSERVATION GRATUITE DES TIMBRES
 • Garantie de la continuité de votre collection
 • Retrait en dehors des heures de pointe
 ▲ OUVRIRE ICI ▲

494a couverture bleu-vert

LA POSTALE PHILATELIE
 Samuel GAUTRÉ
 EXPERT

Membre de la Chambre des Négociants et Experts en Philatélie
 Member of the International Federation of stamp Dealer's Associations
 55 passage des Panoramas - 75002 Paris
 Tél. : 01 40 26 63 03 - Fax : 01 42 36 10 22

Paris, le : 1 juin 2011

Je soussigné, Samuel Gautré, certifie avoir examiné :

Carnets , N°2614-C5 **, 10 timbres-JEUX OLYMPIQUES
 D'HIVER-conf.6, RARE et TB (certificat)

Photographiées ci-après, ces pièces sont authentiques.



LA POSTE 
 10 TIMBRES à 2,30 = 23 F
 XVI^e JEUX OLYMPIQUES D'HIVER
 COMMENCEZ VOTRE
 COLLECTION PHILATELIQUE CARNET



2614-C9 (Ces 482) tot Postz de la Musique
Sacem Conf 9-1 Bonat 2/30 rge

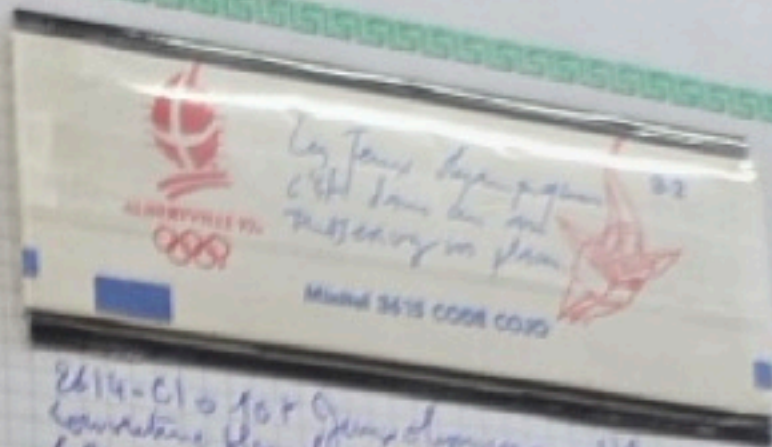

2614-C10 tot Jeux Olympiques
couverture blanche sans n° Bonat 2/30 rge
(Ces 482)

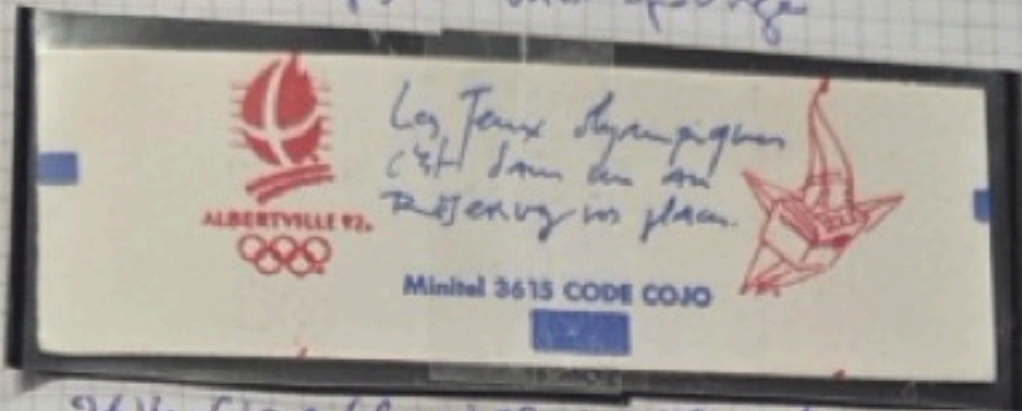

2614-C10 a (Ces 483 a) tot Jeux Olympiques d'hiver
couverture blanche sans n° Bonat 2/30 rge

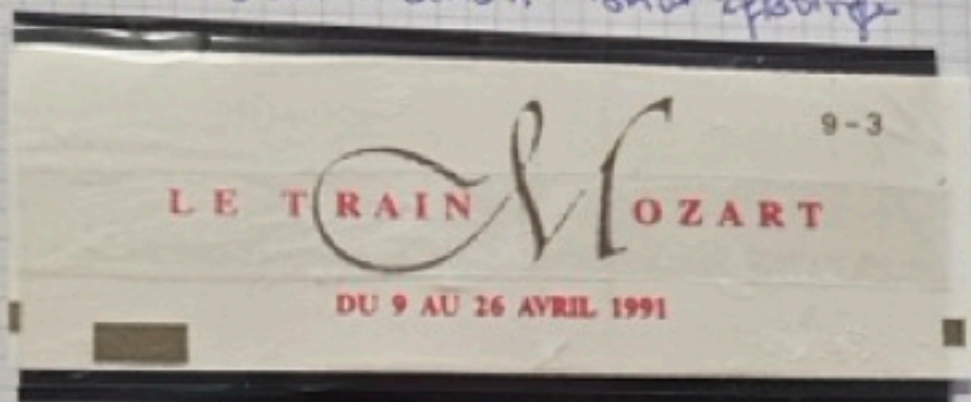

2614-C11 tot Le Train Mozart - Conf 9-3
(Ces 484) Bonat 2/30 rge



2614-11 a (Ces 484 a) sans point après 230

LA POSTE - FIGEAC

10 Timbres à 2,30 Francs : 23 Francs

LA POSTE 

BOUGEZ AVEC LA POSTE

2614-CP1 (Ces 484A) tot. La Poste FIGEAC format 125x54

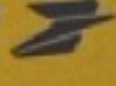
LA POSTE 

« POUR OFFRIR DES TIMBRES »

- La collection philatélique (TP + notices)
- La pochette semestrielle (TP seuls)

DANS LES POINTS PHILATÉLIE

TARIF JANVIER 1990

Le tarif concernant les 3 premiers échelons de poids de la lettre du régime intérieur (20 g, 50 g, 100 g) est également applicable aux 11 autres pays de la Communauté Economique Européenne.

10 TIMBRES-POSTE A 2,30 = 23 F

RÉSERVEZ VOS TIMBRES DE COLLECTION

Programme annuel de plus de 40 timbres pour un montant inférieur à 200 F.
Mise en vente échelonnée dans l'année dans tous les bureaux de Poste.

2629-C1 (Ces 485) tot Recouvrez vos timbres de collection bleu / fin
140x52 dentelle 3cets Bonat 2/30 rge

Ces 485a n° d'ordre supérieur à 100

« POUR OFFRIR DES TIMBRES »

- La collection philatélique (TP + notices)
- La pochette semestrielle (TP seuls)

DANS LES POINTS PHILATÉLIE

TARIF JANVIER 1990

Le tarif concernant les 3 premiers échelons de poids de la lettre du régime intérieur (20 g, 50 g, 100 g) est également applicable aux 11 autres pays de la Communauté Economique Européenne.

LA POSTE

10 TIMBRES-POSTE A 2,30 - 23 F

RÉSERVEZ VOS TIMBRES DE COLLECTION

Programme annuel de plus de 40 timbres pour un montant inférieur à 200 F.

Mise en vente échelonnée dans l'année dans tous les bureaux de Poste.

2630-C1 (Ces 486) lot Réservez vos timbres de collection bleu/jai non dentelé achetés Brak 2/30rg

TARIF DU 11 JANVIER 1990

Jusqu'à.....	20 g	50 g	100 g
LETTRE	2,30	3,80	5,70
PLI NON URGENT	2,10	2,80	3,80

Le tarif concernant les 3 premiers échelons de poids de la lettre du régime intérieur (20 g, 50 g, 100 g) est également applicable aux 11 autres pays de la Communauté Economique Européenne.

LA POSTE

10 TIMBRES-POSTE A 2,30 - 23 F

XVI^e JEUX OLYMPIQUES D'HIVER
COMMENCEZ VOTRE
COLLECTION PHILATÉLIQUE OFFICIELLE

2630-C2 (Ces 487) lot Jeux olympiques d'hiver bleu/jai non dentelé achetés Brak 2/30rg



2630-C2a (Ces 487a) erreur de date 1999 au lieu de 1990

16963-3



038

2630-C-2 réparé électronique

La Poste Colbert

Recette Principale de La Poste à Marseille.

- Construite de 1889 à 1891 sur les plans de M. Huot, architecte.
- Ouverte au public le 30 sept 1891.
- Inaugurée le 8 octobre 1891 par 5 ministres.
- 100 ans au service des Marseillais.
- 100 ans de participation à la vie de Marseille et de sa région.
- 350 cadres et employés.
- 30 guichets, 1000 clients par jour.
- 35000 lettres déposées quotidiennement.

2712-CP-1 (Cns 489B) lot Marseille La Poste Colbert format 14x9
tirage local en papier - M de Neusselliers sans trait parasite
sur la branche verticale gauche Brevet D rpe dentelle

La Poste Colbert

Recette Principale de La Poste à Marseille.

- Construite de 1889 à 1891 sur les plans de M. Huot, architecte.
- Ouverte au public le 30 sept 1891.
- Inaugurée le 8 octobre 1891 par 5 ministres.
- 100 ans au service des Marseillais.
- 100 ans de participation à la vie de Marseille et de sa région.
- 350 cadres et employés.
- 30 guichets, 1000 clients par jour.
- 35000 lettres déposées quotidiennement.

2712-C1 (Cns 489A) lot tirage officiel en page 4 - M de Neusselliers
avec trait parasite

Le timbre de changement de tarif, dont la valeur faciale est représentée par une lettre, est imprimé d'avance. Il est disponible pour la vente à la clientèle dès le jour d'application du nouveau tarif. Il évite l'achat de timbres à l'ancien tarif avec des valeurs de complément.

LA POSTE

10 TIMBRES-POSTE DE CHANGEMENT DE TARIF (LETTRE D)

Chacun de ces timbres permet un affranchissement équivalent à celui d'une lettre d'un poids inférieur ou égal à 20 grammes, jusqu'à éventuelle modification de ce tarif.

VALABLES SEULEMENT POUR LA FRANCE ET LES DOM-TOM

2713-C1 (Cns 489) lot changement de tarif lettre D Brevet D rpe non dentelle adhésif

LA POSTE

8 TIMBRES-POSTE

A 2,50

- 20 F

D

▶ OUVRIRE ICI ▶

ALBERTVILLE 92
PARCOURS DE LA FLAMME OLYMPIQUE

LA POSTE ORGANISATEUR OFFICIEL

LA POSTE

10 TIMBRES-POSTE

A 2,50

- 25 F

G

▶ OUVRIRE ICI ▶

ALBERTVILLE 92
PARCOURS DE LA FLAMME OLYMPIQUE

LA POSTE ORGANISATEUR OFFICIEL

2715-C1 (Cns 490) lot ALBERTVILLE 92 lettre D conf 9 Brevet 2f 50 rpe dentelle

2715-C2 (Cns 491) lot ALBERTVILLE 92 lettre A conf 9 Brevet 2f 50 rpe dentelle

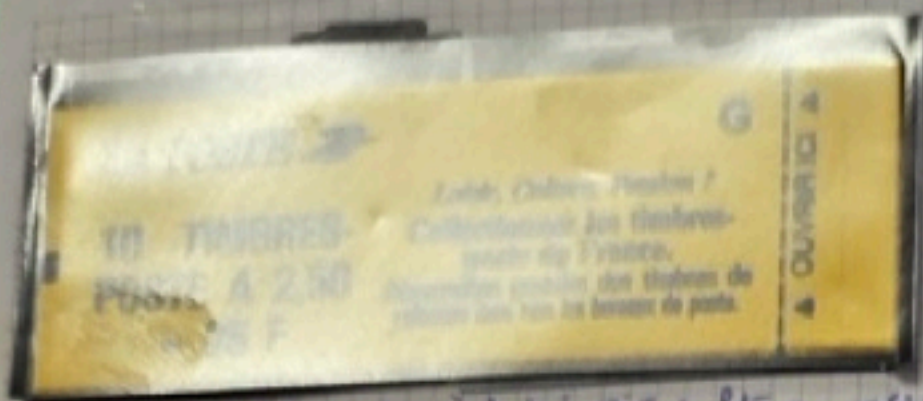

2715-C3 (Cny 491A) tot loisir, culture, passion
lettre G - Conf 9 Bnat 2f50 rpe dentelle

Cny 491A en impression de la couverture de l'album

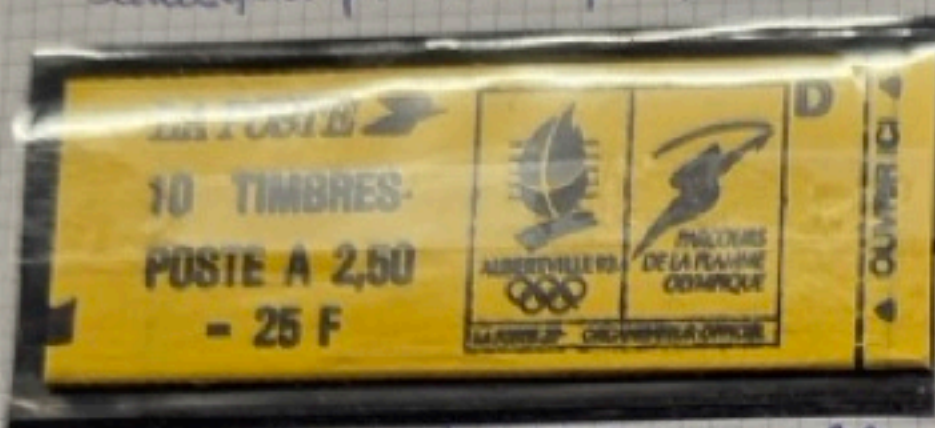

2715-C4 (Cny 492) tot ALBERTVILLE 92
lettre D conf 6 Bnat 2f50 rpe dentelle



2715-C4a (Cny 492a) tot ALBERTVILLE 92
lettre D - Conf 8 Bnat 2f50 rpe dentelle



2715-C5 (Cny 493) tot ALBERTVILLE 92
lettre G conf 7 Bnat 2f50 rpe dentelle



2715-C5a (Cny 493a) tot ALBERTVILLE 92
lettre G - conf 6 Bnat 2f50 rpe dentelle



2715-C6 (Cny 493A) tot loisir, culture, passion
lettre G - Conf 6 Bnat 2f50 rpe dentelle

(Cny 493Aa) sans le mot tarif sur la couverture
2715-C6b



2715-C7 (Cny 494) tot M&M's sans n°
Bnat 2f50 rpe dentelle

(Cny 493Ab) sans le f à 100g
2715-C6a

TARIF DU 19 AOUT 1991

Jusqu'à.....	20 g	50 g	100 g
LETTRE	2,50	4,00	6,20
ECOPLI (FRANCE)	2,20	3,20	3,90

Le tarif concernant les 3 premiers échelons de poids de la lettre du régime intérieur (20 g, 50 g, 100 g) est également applicable aux 11 autres pays de la Communauté Economique Européenne, à l'Autriche, au Liechtenstein et à la Suisse.

LA POSTE 

10 TIMBRES-POSTE A 2,50 - 25 F



ALBERTVILLE 92
Olympic rings



PARCOURS DE LA FLAMME OLYMPIQUE

LA POSTE  ORGANISATEUR OFFICIEL

2720-C1 (Ces 495) 10r ALBERTVILLE 92 format 125x52
 Brak 2,50 rje non dentelé adhésif timbres et couverture non agrémentés



2720-C1a (Ces 495a) timbres agrémentés, couverture non agrémentés

2720-C1b (Ces 495b) timbres et couverture agrémentés

Ces 495d idem 495 19/6/91 au lieu de 19/6/92

TARIF DU 10 AOUT 1992			
Jusqu'à.....	20 g	50 g	100 g
LETTRE	2,50	4,20	6,40
ECOPLI (FRANCE)	2,20	3,30	4,00

Le tarif concernant les 3 premiers échelons de poids de la lettre du régime intérieur (20 g, 50 g, 100 g) est également applicable aux 11 autres pays de la Communauté Economique Européenne, à l'Autriche, au Liechtenstein et à la Suisse.

LA POSTE 

10 TIMBRES-POSTE A 2,50 - 25 F

Loisir, Culture, Passion !

Collectionnez les timbres-poste de France.

Réservation gratuite des timbres de collection dans tous les bureaux de poste.

2780-C2 (Ces 496) 10t loisir, culture, passion format 125x52
Bonat 2,50 rpe non dentelle adhésif



2790-C2a (Ces 496 a) sans pré découpe de timbres



LA POSTE 

10 TIMBRES à 2,50 = 25 F

MEDIAMETRIE

est la société qui mesure l'écoute de la radio

MEDIAMETRIE
47 58 97 58

OUVRIR ICI

2720-C3 (Ces 497) 10t Plechiannette Saison
Bonat 2,50 rpe non dentelle adhésif

LA POSTE 

10 TIMBRES À VALIDITÉ **PERMANENTE**

Lettres de 20 g pour la FRANCE et les DOM.TOM

OUVRIR ICI

2806-C1 (Ces 498) 10TVP Lettre D conf 6
Bonat TVP rpe dentelle



Cuis 498a date à gauche 2806.6.1a

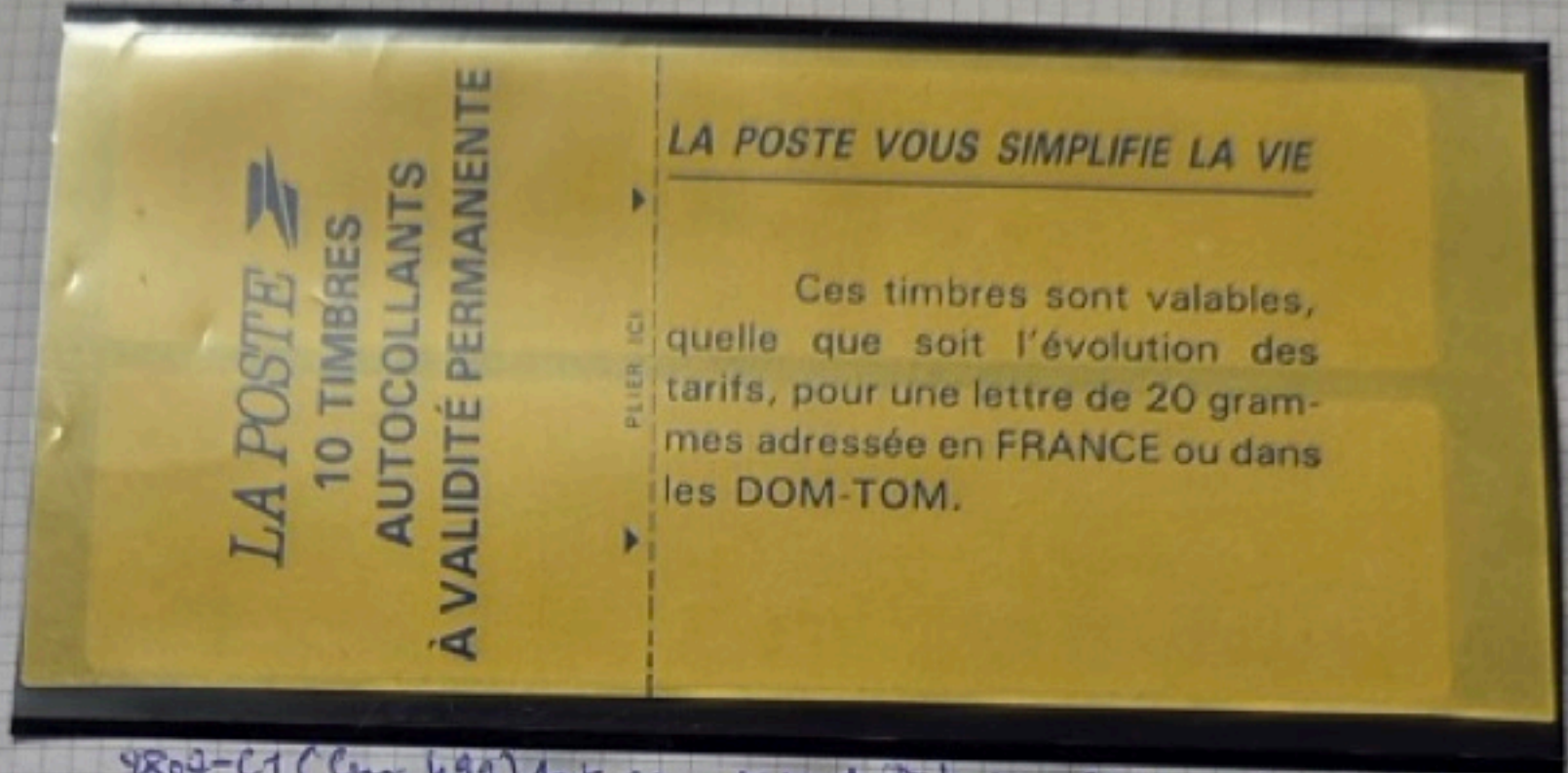

4804-C1 (Cuis 499) lot carnet de distribution SAGE format 120x57
Format 7 VP n'a pas de double adresse af

Cuis 499c timbres SP



LA POSTE VOUS SIMPLIFIE LA VIE

Ces timbres sont valables, quelle que soit l'évolution des tarifs, pour une lettre de 20 grammes adressée en FRANCE ou dans les DOM-TOM.

LA POSTE 

10 TIMBRES-POSTE
A

VALIDITÉ PERMANENTE
AUTOCOLLANTS

2807-C2 (Ces 500) dot cover pour fichier Postal VTP rfr validité adhésif

Ces 500a n° d'ordres bas

Ces 500b sans médaille

Les timbres à validité permanente sont valables, quelle que soit l'évolution des tarifs, pour une lettre de 20 grammes pour la FRANCE, les DOM-TOM, la CEE, l'AUTRICHE, le LIECHTENSTEIN et la SUISSE.

LA POSTE 

10 TIMBRES-POSTE
A

VALIDITÉ PERMANENTE
AUTOCOLLANTS

2834-C1 (Ces 505) 10 f cover pour fichier Sans pour Postal VTP rfr I cielle en l'p

20.05.94



051

8944-C1 Cms 505b bande de phospho à cheval

Les timbres à validité permanente sont valables, quelle que soit l'évolution des tarifs, pour une lettre de 20 grammes pour la FRANCE, les DOM-TOM, la CEE, l'AUTRICHE, le LIECHTENSTEIN et la SUISSE.

LA POSTE 

10 TIMBRES-POSTE

A

VALIDITÉ PERMANENTE

AUTOCOLLANTS

POUR FACILITER LE PLIAGE, OTTER LA PARTIE CENTRALE A L'INTERIEUR DU CARNET.

8944-C2 (Cms 506) lot carnet pour guichet - sans pour avoir VPP 10 I en vente en ligne



077

8944-C2b (Cms 506b) lot lot SP



034

70667-3

07.11.94



065

64A

2074-02c (506d) impression sur papier azurant
repre électronique

Timbres pour l'affranchissement d'une lettre de 20 g pour la France, y compris les DOM/TOM et les destinations de la zone 1 export : Allemagne, Autriche, Belgique, Danemark, Espagne, Grande-Bretagne, Grèce, Gibraltar, Irlande, Italie, Liechtenstein, Luxembourg, Pays-bas, Portugal, Suisse et Vatican.

POUR FACILITER LE PUAGE, ÔTER LA PARTIE CENTRALE À L'INTÉRIEUR DU CARNET

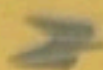
LA POSTE 

10 TIMBRES-POSTE

À

VALIDITÉ PERMANENTE

AUTOCOLLANTS

2874-C3 (Lig 507) Texte modifié = DOM/TOM... (Zone 1 export - Vatican)
Bnat TSP rge HI cisaillé en ligne



2834-03b (Lig 507 b) impression sur papier cisaillé

LA POSTE 

10 TIMBRES

AUTOCOLLANTS

À VALIDITÉ PERMANENTE

POUR FACILITER LE PUAGE, ÔTER LA PARTIE CENTRALE À L'INTÉRIEUR DU CARNET

Timbres pour l'affranchissement d'une lettre de 20 g pour la France, y compris les DOM/TOM et les destinations de la zone 1 export : Allemagne, Autriche, Belgique, Danemark, Espagne, Grande-Bretagne, Grèce, Gibraltar, Irlande, Italie, Liechtenstein, Luxembourg, Pays-bas, Portugal, Suisse et Vatican.

2874-C4 (Lig 508) 10x carnet pour des distributeurs SAGEF
pointille entre les lignes Bnat 02P rge HI cisaillé en ligne

933676

(VPS) 2374-04 Limbo non imprens

LA POSTE
10 TIMBRES
AUTOCOLLANTS
À VALIDITÉ PERMANENTE

POUR FACILITER LE PLIAGE, ÔTER LA PARTIE CENTRALE À L'INTÉRIEUR DU CARNET

Timbres pour l'affranchissement d'une lettre de 20 g pour la France, y compris les DOM/TOM et les destinations de la zone 1 export : Allemagne, Autriche, Belgique, Danemark, Espagne, Grande-Bretagne, Grèce, Gibraltar, Irlande, Italie, Liechtenstein, Luxembourg, Pays-bas, Portugal, Suisse et Vatican.

2874-C4d (Ces 508d) bande de pliage à cheval

LA POSTE
10 TIMBRES
AUTOCOLLANTS
À VALIDITÉ PERMANENTE

POUR FACILITER LE PLIAGE, ÔTER LA PARTIE CENTRALE À L'INTÉRIEUR DU CARNET

Timbres pour l'affranchissement d'une lettre de 20 g pour la France, y compris, les DOM/TOM et les destinations de la zone 1 export : Allemagne, Autriche, Belgique, Danemark, Espagne, Grande-Bretagne, Grèce, Gibraltar, Irlande, Italie, Liechtenstein, Luxembourg, Pays-Bas, Portugal, Suisse et Vatican.

2874-C5 (Ces 513) lot carnet pour distributeur BAGE7
 pour timbre sous le type Bricard TVP type HI encaillé en ligne

**Simplifiez-vous la vie !
 Essayez l'enveloppe timbrée.**

Plus simple, plus pratique, l'enveloppe timbrée, c'est un «Prêt-à-Poster» tout prêt. Déjà timbré.

Renseignez-vous auprès de votre bureau de poste

LA POSTE
 ON A TOUJOURS À V GAGNER

LA POSTE

10 TIMBRES-POSTE AUTOCOLLANTS À VALIDITÉ PERMANENTE

Timbres valables quelle que soit l'évolution du tarif pour une lettre jusqu'à 20 g au départ de la France métropolitaine (pour la France, y compris les DOM-TOM, les collectivités territoriales de Mayotte et Saint-Pierre-et-Miquelon, Andorre, Monaco, La Poste aux Armées et les destinations export de la zone 1 : Allemagne, Autriche, Belgique, Danemark, Espagne, Grande-Bretagne, Grèce, Gibraltar, Irlande, Italie, Liechtenstein, Luxembourg, Pays-Bas, Portugal, San Marin, Suisse, Vatican) et départ des DOM et de Mayotte (mêmes destinations sauf pays de la zone 1 export précitée).

2874-C6 (Ces 512) lot carnet pour finché - Essayez l'enveloppe timbrée
 format 125x52 Bricard TVP HI encaillé en ligne

LA POSTE

REPUBLICQUE FRANÇAISE
 LA POSTE

0 34

(Ces 512a) dentelle ondulee inversée



LA POSTE 

**10 TIMBRES-POSTE
AUTOCOLLANTS
A VALIDITE PERMANENTE**

Timbres valables quelle que soit l'évolution du tarif pour une lettre jusqu'à 20 gr. au départ de la France métropolitaine (pour la France, y compris les DOM-TOM, les collectivités territoriales de Mayotte et Saint-Pierre-et-Miquelon, Andorre, Monaco, La Poste aux Armées et les destinations export de la zone 1: Allemagne, Autriche, Belgique, Danemark, Espagne, Grande-Bretagne, Grèce, Gibraltar, Irlande, Italie, Liechtenstein, Luxembourg, Pays-Bas, Portugal, San Marin, Suisse, Vatican) au départ des DOM et de Mayotte (mêmes destinations sauf pays de la zone 1 export précitées).

Pour faciliter le pliage,
ôter la partie centrale à l'intérieur du carnet

**Simplifiez-vous la vie !
Essayez l'enveloppe
timbrée.**

Plus simple, plus
pratique, l'enveloppe
timbrée, c'est un
«Prêt-à-Poster»
tout prêt. Déjà timbré.

Renseignez-vous
auprès de votre bureau de poste



LA POSTE 
On a tous à y gagner

9874-C7 (lis 514) 10r carnet pour distributeur SAGE
Essayez l'enveloppe timbrée Bonnet TVP page 11 consulté en ligne

LA POSTE 

**10 TIMBRES-POSTE
AUTOCOLLANTS
A VALIDITE PERMANENTE**

Timbres valables quelle que soit l'évolution du tarif pour une lettre jusqu'à 20 g. au départ de la France métropolitaine (pour la France, y compris les DOM-TOM, les collectivités territoriales de Mayotte et Saint-Pierre-et-Miquelon, Andorre, Monaco, La Poste aux Armées et les destinations export de la zone 1: Allemagne, Autriche, Belgique, Danemark, Espagne, Grande-Bretagne, Grèce, Gibraltar, Irlande, Italie, Liechtenstein, Luxembourg, Pays-Bas, Portugal, San Marin, Suisse, Vatican) au départ des DOM et de Mayotte (mêmes destinations sauf pays de la zone 1 export précitées).

Pour faciliter le pliage,
ôter la partie centrale à l'intérieur du carnet

**Simplifiez-vous la vie !
Essayez l'enveloppe
pré-timbrée.**

Plus simple, plus
pratique, l'enveloppe
pré-timbrée, c'est un
«Prêt-à-Poster»
tout prêt. Déjà timbré.

Renseignez-vous
auprès de votre bureau de poste



LA POSTE 
On a tous à y gagner

9874-C8 (lis 515) 10r carnet pour distributeur SAGE
Essayez l'enveloppe pré-timbrée Bonnet TVP page 11 consulté en ligne

9874-C8 (lis 515) Essai postal sans impression

LE TIMBRE CLASSIQUE

Lot intégralement scanné

Lot fully Scanned

Le Timbre Classique

4 rue Drouot

75009 Paris

Tél 01 42 46 63 72

contact@letimbreclassique.com