

TIMBRES POUR COLIS-POSTAUX

1918

Légende : COLIS POSTAL MAJORATION.
Dentelés.



Non dentelés.

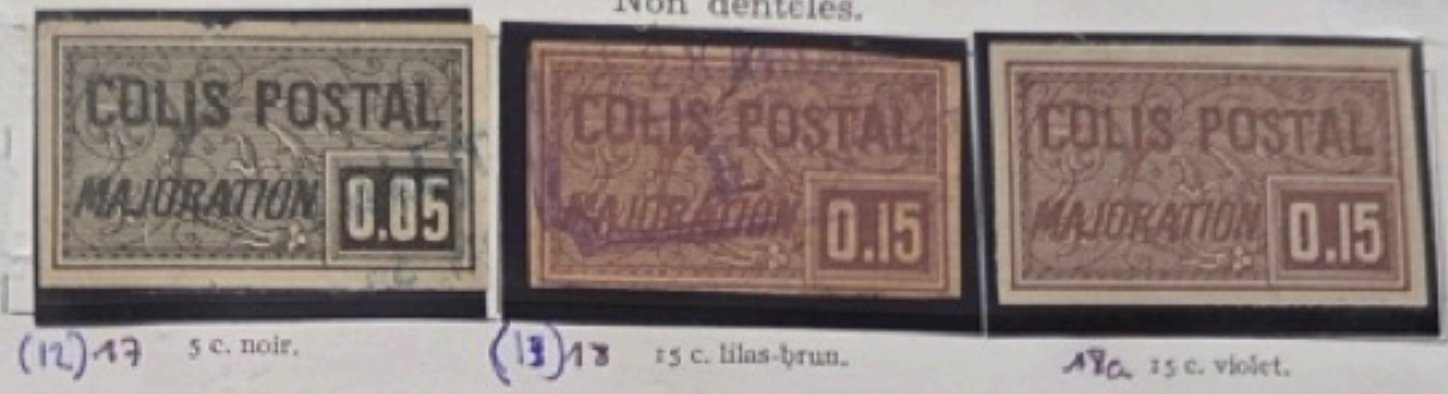

1918-20

Même type. Impression plus fine.
Dentelés.



Non dentelés.



1925. - Effigie à gauche. Dentelé.



(22) 27 1 fr. jaune

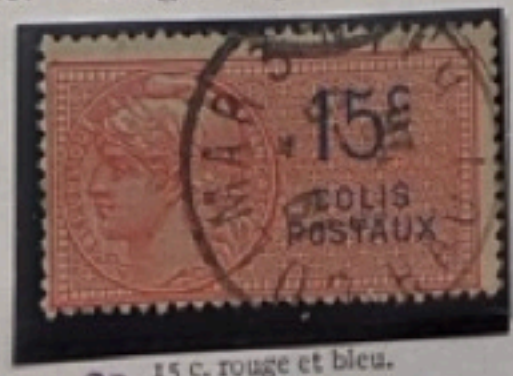

33 15 c. rouge et bleu.

ALBUMS YVERT & TELLIER - AMIENS
Made in France

1b

1c

2b



3a

3b

3c

3d

5a

6a impression recto et verso lité - belge



15a recto - verso

11A 40c non émis

7b

7c

8a



13a

13b

13A 40c non émis

17

15a

15b

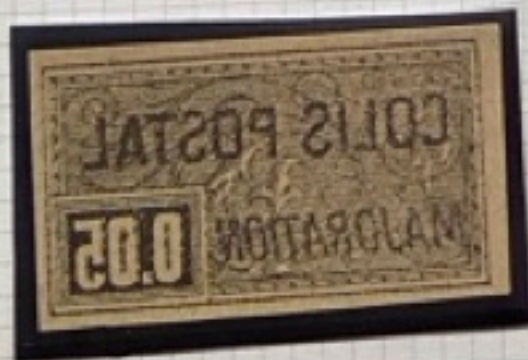

16a

17b recto - verso

19a

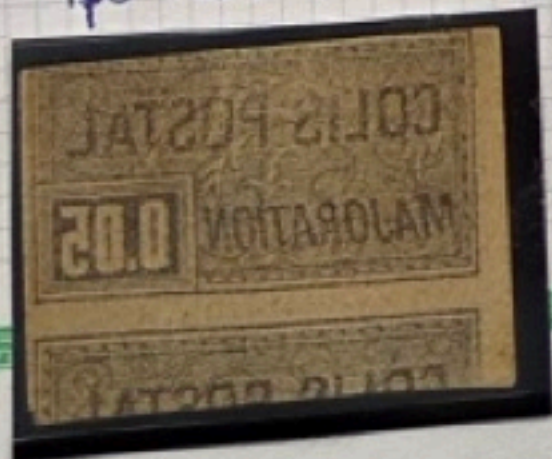

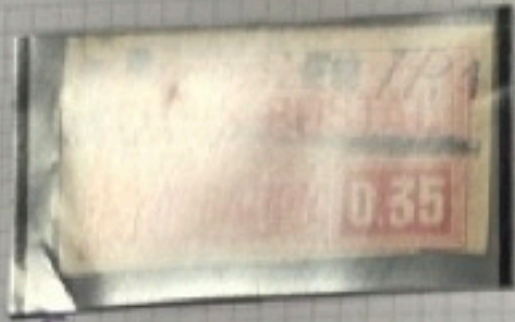

20



20a impr incomplète par pliage



20b recto-verso

20c

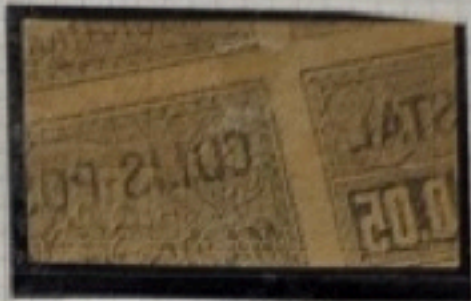

21c impr recto-verso

21a

21b



33a valeur renversée



33b valeur en face



33c sans légende

33d non dentelée

TIMBRES POUR COLIS-POSTAUX

1918-23

Type de 1892.



(23) 30 c. brun s. jaune. (24) 60 c. brun s. jaune. (25) 60 c. brun s. orange. (26) 15 c. vermillon. (27) 30 c. vert. (28) 60 c. vert.

1926

Types de 1918-20 surchargés.



(29) 34 0 p. 20 s. 2 fr. rose. (30) 35 0 p. 30 s. 2 fr. jaune. (31) 36 0 p. 40 s. 3 fr. gris. (32) 37 0 p. 45 s. 3 fr. orange.



(33) 38 0 p. 95 s. 1 fr. jaune. (34) 39 1 p. 35 s. 3 fr. violet.



(35) 40 1 p. 45 s. 5 c. noir. (36) 41 1 p. 75 s. 2 fr. bleu. (37) 42 1 p. 85 s. 30 c. orange. (38) 43 1 p. 95 s. 15 c. lilas-brun.



(39) 44 2 p. 35 s. 25 c. vert. (40) 45 2 p. 90 s. 35 c. rouge. (41) 46 3 p. 30 s. 50 c. violet foncé.

ALBUMS YVERT & TELLIER - AMIENS Made in France

29a

30a

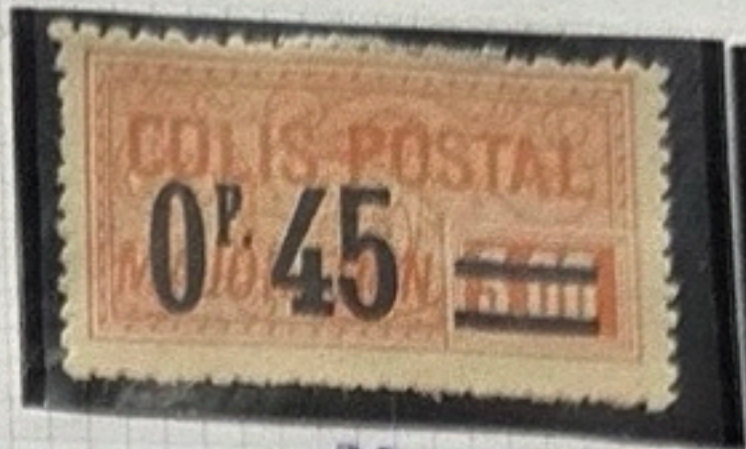

32

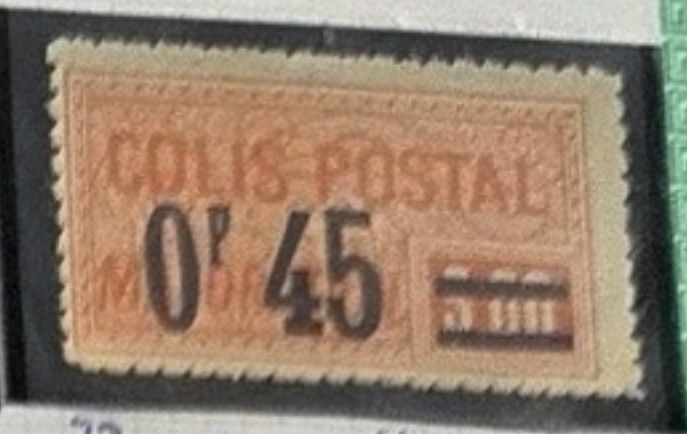

37a same pt apr 5.

35a

37a

39a



TIMBRES POUR COLIS-POSTAUX

1926

I. - Apport à la gare.



(47) 1 fr. s. 60 c. brun s. jaune. (48) 1 fr. brun s. jaune. (49) 1 fr. 30 s. 1 fr. brun s. jaune. (50) 1 fr. 50. brun s. Joe. (51) 1 fr. 65. brun s. Joe. (52) 1 fr. 50 s. 1 fr. 50. brun s. jaune. (53) 1 fr. 10 s. 1 fr. 65. brun s. jaune.

I bis. - Apport à la gare d'un colis déposé dans un bureau de Paris.



(54) 15 c. brun s. jaune. (55) 15 c. brun s. jaune.

II. - Valeur déclarée.



(56) 0 fr. 50 s. 15 c. rouge. (57) 50 c. rouge. (58) 0 fr. 55 s. 15 c. rge. (59) 0 fr. 55 s. 15 c. rge. (60) 0 fr. 55 s. 50 c. rge.



(61) 0 fr. 65 s. 50 c. rge. (62) 0 fr. 65 s. 50 c. rge. (63) 1 fr. 50 s. 50 c. rge. (64) 2 fr. 00 s. 50 c. rge. (65) 2 fr. 50 s. 50 c. rge.

III. - Livraison par exprès.



(48) 1 fr. s. 60 c. vert. (66) 1 fr. vert. (67) 1 fr. 30 s. 1 fr. vert. (68) 1 fr. 50. vert. (69) 1 fr. 65. vert. (70) 1 fr. 90 s. 1 fr. 50. vert. (71) 1 fr. 10 s. 1 fr. 65. vert.

IV. - Intérêt à la livraison.



(49) 50 c. lilas. (64) 50 c. lilas. (65) 1 fr. 50 s. 50 c. lilas. (66) 2 fr. s. 50 c. lilas. (67) 2 fr. 50 s. 50 c. lilas.

ALBUMS YVERT & TELLIER - AMIENS
Made in France

TIMBRES POUR COLIS-POSTAUX

1926

Types de 1918-20 (impression fine).



1928

Timbres de 1926 avec A en surcharge.

I. - Apport à la gare. II. - Valeur déclarée. III. - Livraison par exprès.



1928-29. — Types de 1926 avec nouvelle valeur en surcharge.

I. - Apport à la gare. II. - Valeur déclarée.



III. - Livraison par exprès.



1933-34. — Type de 1926.

I. - Apport à la gare. II. - Valeur déclarée. III. - Livraison par exprès. V. - Colis encombrant.



ALBUMS YVERT & TELLIER - AMIENS Made in France

Quadrillées
F.O.
N° 1425

MADE IN FRANCE

Quadrillées
F.O.
N° 1425



46a

48ze

49b

49c

49d



53a

93a

55a

64a

53a

64z

69a



71dRY
(canceled)

71f

78g

72a

76a

76b

76c

77a

78a

79a

79b

80a



81a

82a

87a

91a

87b F. plus pt

87c

87d



87e

87f

87g

91

87i plus pt F plus boy

87j

87k

90a

94b

95a

96a

TIMBRES POUR COLIS-POSTAUX

1936

Timbres de 1926 avec B en surcharge.

I. - Apport à la gare.

II. - Valeur déclarée.

III. - Livraison par exprès.



401 1 fr. brun s. jaune. (97A) 402 1 fr. 50, brun s. jaune. (97B) 403 2 fr. 65, brun s. jaune. (97C) 404 50 c. rouge. (97D) 1937 405 1 fr. vert. (97E) 406 1 fr. 50, vert. (97F) 407 1 fr. 65, vert. (97G)

Timbres de 1928-33 avec C en surcharge.

I. - Apport à la gare.



108 45 x 109 1 fr. 45, brun s. jne. (98) 110 1 fr. 45, brun s. jne. (98) 111 2 p. 15 s. 2 fr. 50, brun s. jaune. (106) 112 2 fr. 15, brun s. jaune. (99) 113 2 fr. 35, brun s. jne. (100) 114 2 fr. 35, br. s. jne foncé. (100)

II. - Valeur déclarée.



112 75 c. rouge. (101)

III. - Livraison par exprès.



113 1 fr. 45, vert. (102) 114 2 p. 15 s. 2 fr. 50, vert. (107) 115 2 fr. 15, vert. (103) 116 2 p. 35 s. 2 fr. 65, vert. (108) 117 2 fr. 35, vert. (104)

Colis encombrant.



118 1 fr. bleu. (105)

TIMBRES POUR COLIS-POSTAUX

1937

Timbres de 1933-34 avec nouvelle valeur en surcharge.

I. - Apport à la gare.



119 1 p. 85 s. 1 fr. 45, brun s. jaune. (109)
 120 2 p. 75 s. 2 fr. 15, brun s. jaune. (110)
 121 3 p. 05 s. 2 fr. 35, brun s. jaune. (111)

II. - Valeur déclarée.



122 0 p. 95 s. 75 c. rouge. (112)

III. - Livraison par exprès.



123 1 p. 85 s. 1 fr. 45, vert. (113)

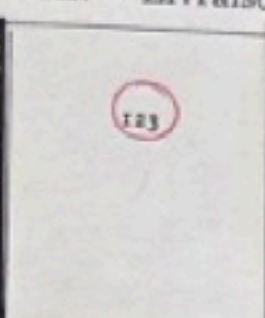

123 2 p. 85 s. 2 fr. 45, vert clair. (113)



124 2 p. 75 s. 2 fr. 15, vert. (114)



125 3 p. 05 s. 2 fr. 35, vert. (115)

V. - Colis encombrant.



126 2 p. 60 s. 2 fr. bleu. (116)

1938

Timbres de 1928-37 avec D en surcharge.

I. - Apport à la gare.



127 1 fr. 45, brun s. jaune. (117)
 128 2 p. 85 s. 1 fr. 45, brun s. jaune. (128)
 129 2 p. 25 s. 1 fr. 50, brun s. jaune. (129)



130 2 fr. 15, brun s. jaune. (118)
 131 2 p. 35 s. 1 fr. 65, brun s. jaune. (126)
 132 2 fr. 35, brun s. jaune. (119)
 133 2 p. 75 s. 2 fr. 15, brun s. jaune. (130)
 134 3 p. 05 s. 2 fr. 35, brun s. jaune. (131)

II. - Valeur déclarée.



135 75 c. rouge. (120)
 136 0 p. 95 s. 75 c. rouge. (132)

Handwritten notes in the bottom right corner, including "1350 Disting" and "135750 p. 95 s. 75 c. rouge." with a signature.

ALBUMS YVERT & TELLIER - AMIENS Made in France

TIMBRES POUR COLIS-POSTAUX

1938

Timbres de 1928-37 avec D en surcharge (suite).

III. - Livraison par exprès.



(121) 2 p. 45, vert. 122 2 p. 85 s. 2 fr. 45, vert. (123)



129 2 p. 25 s. 2 fr. 50, vert. (129) 130 2 fr. 25, vert. (122) 131 2 p. 35 s. 2 fr. 65, vert. (128) 132 2 fr. 35, vert. (123) 133 2 p. 75 s. 2 fr. 25, vert. (134) 134 2 p. 65 s. 2 fr. 35, vert. (135)

V. - Colis encombrant.



135 2 fr. bleu. (124) 136 2 p. 60 s. 2 fr. bleu. (136)

1938

Timbres de 1933-34 avec nouvelle valeur en surcharge.

I. - Apport à la gare.

II. - Valeur déclarée.

III. - Livraison par exprès.



141 2 p. 30 s. 2 fr. 45, brun s. jaune. (141) 142 3 p. 45 s. 2 fr. 15, brun s. jaune. (142) 143 3 p. 85 s. 2 fr. 35, brun s. jaune. (143) 144 1 p. 15 s. 75 c. rouge. (144) 145 2 p. 30 s. 2 fr. 45, vert. (145) 146 3 p. 45 s. 2 fr. 15, vert. (146) 147 3 p. 85 s. 2 fr. 35, vert. (147)

V. - Colis encombrant.



148 3 p. 25 s. 2 fr. bleu. (148)

TIMBRES POUR COLIS-POSTAUX

1938

Type de 1918-20 (impression fine).

Dentelés 11.



155 10 c. noir.
(152)

156 10 c. lilas-rose.
(152 A)

157 15 c. outremer.
(152 B)

158 20 c. lilas-brun.
(153)

Percé en lignes.



(154) 159 20 c. lilas-brun.

1938

Timbres de 1938 avec 10 Kg = 2 F 30 en surcharge.



160 2 fr. 15, vert.
(137)

161 2 fr. 35, vert.
(138)

162 2 fr. 75, vert.
(139)

163 2 fr. 05, vert.
(140)

1939

1939

Type de 1926.

II. — Valeur déclarée.



164 1 fr. 15, rouge.
(151)

I. — Domicile.



165 2 fr. 40, brun s. jaune.
(156)



166 3 fr. 50, brun s. jaune.
(157)



167 3 fr. 80, brun s. jaune.
(158)

II. — Valeur déclarée.

III. — Remboursement.

IV. — Intérêt à la livraison.

V. — Colis encombrant.



168 1 fr. rouge.
(159)

169 5 fr. rouge.
(160)



170 2 fr. 50, vert-jaune
(161)

171 7 fr. 50, vert-jaune.
(162)



172 1 fr. lilas.
(163)



173 3 fr. 20, bleu.
(164)

100a

101a

101b



101c recto verso 101d surch. side



101g surch. dble.

101f surch. dble.

102

101g surch. reverse

101h

103b

103a

104a

105b

105c

107a

107c

109a

109b



112a

112b

112c v/v or bump 120a
112

132a

132b

122c

124a

124b

125a

127a



127b

131a

131b

131c

135a

136
14c

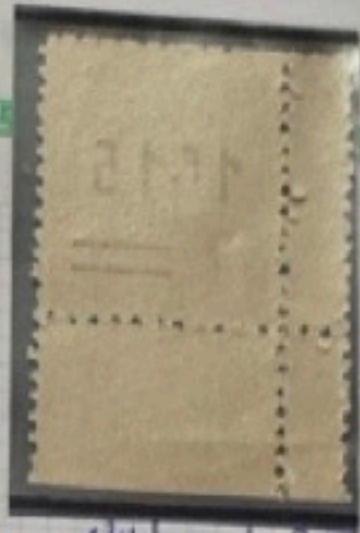

142a

144a

144b such as RV
180

148b

149A

149B

150 III

139a

154A

154B

154c



154D

155A

155B

155C

155D E 1/15/75

155E

155F

155G.

Certificat

VSO 237 3841

de Garantie et d'Authenticité

J'assure que cette pièce est authentique
sans réparation ni truquage,
lors de l'examen fait ce jour.

Au Vésinet le: 18 Décembre 2008
l'Expert:

Jean Claude Fourcaut

FRANCE APRES 1900
COLIS POSTAUX

++ 182A /E (1941), NON EMIS, 5 valeurs BDF (léger pli sur le 2F),
ND, perforé à l'emporte-pièce (cote Dally) - TTB

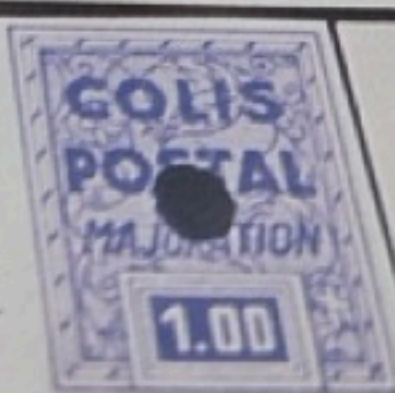

1941 Timbres de mise à four non emés
Non dentelés



182A loc brun
(165A)



182B Soc brun
(165B)



182C Soc brun
(165C)



182D Ifueler
(165D)



182E 2 forge
(165E)



182F 5f forge
(165F)

1941 Timbres de prestation non emés

166A

166B

166C

166D

1941-42. — Dentelés 12-12½.

I. — Domicile.



174 (2.70) brun.
(167)

175 (3.90) bleu.
(168)

176 (4.20) vert foncé.
(169)

II. — Valeur déclarée.



177 4000 fr. brun.
(169A)

178 5000 fr. carmin.
(169B)

IV. — Intérêt à la livraison.



181 1000 fr. violet.
(169E)

III. — Remboursement.



179 2 fr. 50, bleu.
(169C)

180 1 fr. 50, vert-jaune.
(169D)

V. — Colis encombrant.



(170) 182 (3.50) bleu.

1941. — Mêmes types avec indication de la valeur.

I. — Domicile.

183 *Chiffres en*



183 2 fr. 70, brun.
(171I)

184 3 fr. 90, bleu.
(172)

185 4 fr. 20, vert foncé.
(173)

V. — Colis encombrant.



(179) 186 3 fr. 50, bleu.

TIMBRES POUR COLIS-POSTAUX

1942-43. — Types de 1941 (chiffres plus forts).

II. — Valeur déclarée.

Fil. A.



179 A 1 fr. brun. (180af)
179 A 5 fr. carmin. (181af)

Sans fil.



179 B 1 fr. brun. (180sf)
179 B 5 fr. carmin. (181sf)

III. — Remboursement.

Fil. A.



189 A 2 fr. 50. bleu. (182af)
189 A 7 fr. 50. vert-jaune. (183af)

Sans fil.



189 B 2 fr. 50. bleu. (182sf)
189 B 7 fr. 50. vert-jaune. (183sf)

1942. — Timbres de 1941-42 avec + 3 F. C.N.S. CHEMINOTS en surcharge.

II. — Valeur déclarée.

III. — Remboursement. IV. - Intérêt à la livraison. V. - Colis encombrant.



184 + 3 F. s. 1 fr. brun. (187)
185 + 3 F. s. 5 fr. carmin. (188)



186 + 3 F. s. 2 fr. 50. bleu. (189)
187 + 3 F. s. 7 fr. 50. vert. (190)



188 + 3 F. s. 1 fr. violet. (191)



189 + 3 F. s. 3 fr. 50. bleu. (192)

1943. — Timbres de 1941 avec F dans le cartouche de la valeur.

I. — Domicile.

I. — Domicile.



191 + 3 F. s. 2 fr. 70. brun. (184)



192 + 3 F. s. 3 fr. 90. bleu. (185)



193 + 3 F. s. 4 fr. 20. vert fcé. (186)



190 (3 f.) brun. (193 III A)



191 (4 f. 30) bleu. (194)



192 (4 f. 70) vert foncé. 195

Quadrillées
F.O.
N° 1425

ALBUM VERTY & TELLIER-AMIENS
MADE IN FRANCE

Quadrillées
F.O.
N° 1425



169a

171 Ia diffus expr
183

171 II

171 IIa

171 IIb

171 III A



171 III Aa

172 a

174 172

174 a

174 b

175 178



176 179



176 a elle y compris
de la valeur de 9 colis max

179 payement



177 180

177 a



178 181



180sf a 180sf b

180sf a

180sf b

177 b

179 A



182A 181
Colis expr

183B

187 a

181sf a

182sf a

183sf a



188a 55 par
expr N



189a 55 par
expr N



190a 55 par
expr N



191b 55 par
expr N

191 a

197

TIMBRES POUR COLIS-POSTAUX

1943. — Type de 1941 avec r dans le cartouche de la valeur.

V. — Colis encombrant.



(196) 203 (3 fr. 90) bleu.

1943. — Timbres de 1941 avec nouvelle valeur en surcharge.

I. — Domicile.



204 3 fr. 0, brun. 205 4 fr. 3, bleu. 206 4 fr. 7, vert fcé.

(197 III A)

(198)

(199)

1943. — Types de 1941 avec indication de la valeur dans le cartouche.

V. — Colis encombrant.



207 3 fr. 9, bleu.

(200)

I. — Domicile.

I. — Domicile.



208 3 fr. 0, brun et bleu. 209 3 fr. 0, brun-rouge et bleu.

(201 sf. I)

(201 sf. II)

III. — Remboursement.



211 20 centimes, rouge.

(205)



209 4 fr. 3, bleu et rge. 210 4 fr. 7, vert fcé et rge.

(202)

(203)

1944. — Types de 1941 avec indication de la valeur.

I. — Livraison à domicile. Fil. A.

V. — Colis encombrant. Fil. A.

V. — Colis encombrant. Sans fil.



215 3 fr. 9, bleu et rouge.

(204 af)



212 3 fr. brun et bleu.

(201 af)

213 4 fr. 3, bleu et rge.

(202 af)

214 4 fr. 7, vert et rge.

(203 af)



215 3 fr. 9, bleu et rouge.

(204 sf)

199 b

199 c

199 d

199 e

199 A



200 a

200 b such size by displacem

trillées
425

201 of II

201 of II a

201 of II

201 of II a



201 of II b
surch. déplacé
201 A

201 of II c

201 of II d

201 of II e

201 of II f

201 of II

201 of II a

201 of II b

202 of a



203 of a



204 of a surch. déplacé
215

209 202 of b
surch. déplacé

203 of b surch. déplacé
210

201 A

201 A a

TIMBRES POUR COLIS-POSTAUX

153

1944-45. — Nouveaux types.

II. — Valeur déclarée. Fil. A.

IV. — Intérêt à la livraison. Fil. A.



LA POSTALE PHILATELIE Samuel GAUTRÉ

EXPERT

*Membre de la Chambre des Négociants et Experts en Philatélie
Member of the International Federation of stamp Dealer's Associations*

55 passage des Panoramas - 75002 Paris
Tél. : 01 40 26 63 03 - Fax : 01 42 36 10 22

Paris, le : Le 28 mai 2008

Je soussigné, Samuel Gautré, certifie avoir examiné :

Le timbre de France n°219B** (catalogue Yvert et Tellier)
colis postal, remboursement de 1944, 7F50 vert sans filigrane, TB.

Photographiées ci-après, ces pièces sont authentiques.



Réf : Vpm72/2008

TIMBRES POUR COLIS-POSTAUX

1944-45. — Nouveaux types.

II. — Valeur déclarée. Fil. A.

IV. — Intérêt à la livraison. Fil. A.



46A 1 fr. lie de vin.
(206af)
Fil. A.

217A 5 fr. carmin. (207af)
III. — Remboursement.

220A 1 fr. violet.
(210af)
Sans fil.



418A 2 fr. 5, bleu.
(208af)

419A 7 fr. 5, vert. (209af)

418B 2 fr. 5, bleu.
(208af)

419B 7 fr. 5, vert.
(209af)

1945. — Timbres de 1941 avec G dans le cartouche. Fil. A.

I. — Livraison à domicile.



(211af) 221A (5 fr.) brun. (211af)

222A (7 fr. 2) bleu. (212af)

223A (7 fr. 8) vert foncé. (213af)

1945. — Timbres de 1941 avec G dans le cartouche. Sans fil.

I. — Livraison à domicile.



221B (5 fr.) brun.
(211af)

222B (7 fr. 2) bleu.
(212af)

223B (7 fr. 8) vert foncé.
(213af)

V. — Colis encombrant.



224 (6 fr. 6) bleu.
(214af)

TIMBRES POUR COLIS-POSTAUX

1945. — Timbres de 1943-44 (fil. A) surchargés.

I. — Livraison à domicile.



V. — Colis encombrant.



226A 5 fr. or, 3 f. o br. et bleu. (215af II)

227A (216af)

1945. — Timbres de 1943-44 (sans fil.) surchargés.

229A 6 fr. 6 s. 3 fr. 9, bleu et rge. (208af)

I. — Livraison à domicile.



V. — Colis encombrant.



5 fr. 0 s. 3 f. 0, brun et bleu. 226 B (215af I)

7 fr. 2 s. 4 fr. 3, bleu et rge. 227 B (216af)

7 fr. 8 s. 4 fr. 7, vert foncé et rge. (218af)

6 fr. 6 s. 3 fr. 9, bleu et rge. (218sf)

1945. — Dentelés 12x12 1/2. Fil. A.

I. — Livraison à domicile.

V. — Colis encombrant.



5 fr. lie de vin et noir. (219af)

7 fr. 2, bleu et violet. (220af)

6 fr. 6, outr. et violet. (222af)

6 fr. 6, outr. et violet. (222af)

I. —

cile.



5 fr. lie de vin et noir. (219sf)

7 fr. 2, bleu et violet. (220sf)

7 fr. 8, vert et violet. (221sf)

226 B papier froissé (215af IVa)

TIMBRES POUR COLIS NON POSTAUX

1944-47. — Locomotive.



1 1 fr. vert. (32af)
 2 2 fr. lie de vin. (33af)
 3 3 fr. gris. (39af)
 4 4 fr. gris-noir. (40af)



4 5 fr. bleu. (52)
 4A 5 fr. outremer. (34af)
 5 6 fr. lilas-rose. (45)
 6 7 fr. violet. (41af)
 7 7 fr. mauve. (53)
 8 8 fr. vert-olive. (42)
 9 9 fr. bleu-vert. (43)



10 10 fr. rose. (35af)
 11 20 fr. vert-jaune. (36af)
 12 30 fr. lie de vin. (44)
 13 30 fr. gris. (55)
 14 40 fr. ocre. (46)



15 50 fr. orange. (37af)
 16 60 fr. lilas-rose. (47)
 17 70 fr. violet. (48)
 18 70 fr. mauve. (56)
 19 80 fr. olive. (49)
 20 90 fr. bleu-vert. (50)
 21 90 fr. turquoise. (57)



22 100 fr. gris-brun. (30af)
 23 100 fr. jaune clair. (58)
 24 200 fr. vert-jaune. (51)
 25 500 fr. jaune-orange. (59)
 26 1000 fr. jaune. (60)

27

TIMBRES POUR COLIS NON POSTAUX
Suchang SPECIMEN

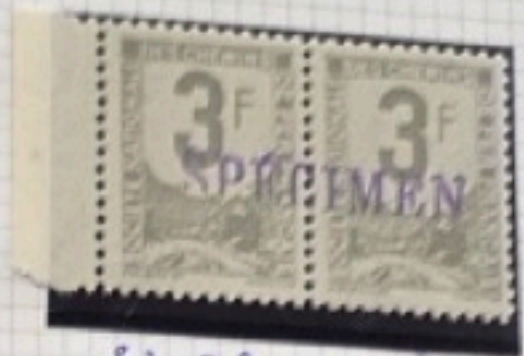
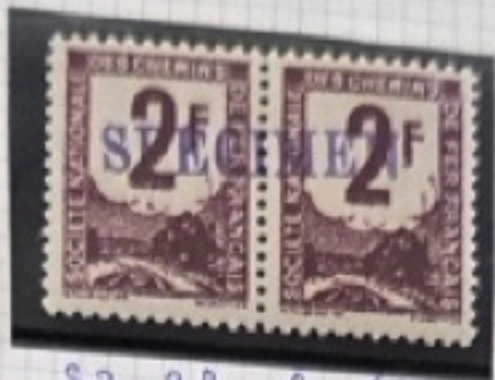
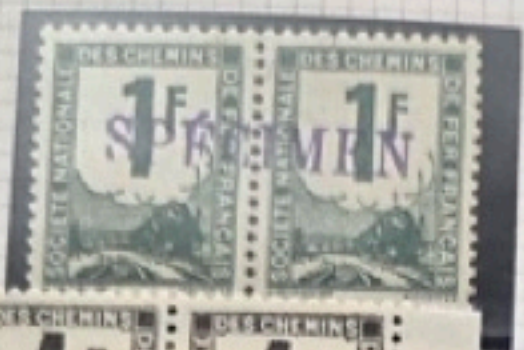

(40a) S3A 4f gris-noir

S4A 5f bleu (52a)

S5 6f he de vin (45a)



(41a) S7 7f mauve clair

S8 8f olive (42a)

S13 30f gris (55a)



(46a) S14 40f brune-jaune



S18 70f mauve (56a)



(49a) S19 80f olive

(51a) S21 90f turquoise

S26 100f ja (60a)

Quadrilles
F.O.
N° 1425

ALBENS
VERT & TELLIER - AMIENS
Made in France

Quadrilles
F.O.
1425

TIMBRES POUR COLIS NON POSTAUX

1947. Locomotive.



33A 100 fr. rouge. (64)

1948-54. Même type. Fil. Locomotive.



27 9 fr. bleu clair. (54)

28 10 fr. vert. (61)

29 20 fr. lilas. (62)

30 50 fr. bleu. (63)

1960. — Gravés.



(65af) 31 5 c. orange. (66) 32 10 c. rouge. (67af) 33 20 c. rouge. (68af) 34 30 c. rouge. (69af) 35 40 c. rouge. (70) 36 50 c. rouge. 37 60 c. rouge. (71)



(72af) 38 70 c. rouge. (73af) 39 80 c. rouge. (74af) 40 90 c. rouge. (75af) 41 1 f. bleu.



42e - brun 46 brun



(76af) 42 2 f. bleu. (77af) 43 3 f. bleu. (78af) 44 4 f. bleu. (79af) 45 5 f. bleu. (80af) 46 10 f. jaune. (81af) 47 20 f. vert.

TINBRES POUR COLIS MIN POSTUX
Bundel SPECIMEN



S27 9f bleu clair (84a)



S28 10f vert (61a)



S29 20f bleu (82a)



S30 50f bleu (63a)



S26 5f vert

BULLETIN D'EXPÉDITION
(à remplir au crayon par l'expéditeur)

DESTINATAIRE (Nom en MAJUSCULES et adresse) M. et M^{me} Charcel 6 Rue Carnot à Fricourt
FRICOURT dep^t Somme

EXPÉDITEUR (Nom et adresse) M. et M^{me} Dierand Rue du Parc à Orchies
Orchies dep^t Nord

REBOURSEMENT (en toutes lettres) huit mille six cents francs

VALEUR DÉCLARÉE (1) (en toutes lettres)

INTÉRÊT À LA LIVRAISON (2) (en toutes lettres)

NATURE DU COLIS ET DE LA MARCHANDISE N. Colin Quincaillerie

POIDS 35 kg Remis à 12h 20

GARE DE DESTINATION Albert le 115 1958
INDICATEUR DE WAGONNAGE Aman 37 Signature

TAXE TOTALE 820

NUMÉRO D'EXPÉDITION 0403

S.N.C.F. R.C.S. 55 1741
016 0012 - CCIR

81 W 12018 6-58

S23A / 24 / 25 / 29 sur document (C/SOING)

TIMBRES POUR COLIS NON POSTAUX
enclaves SPECIMEN

BULLETIN D'EXPÉDITION

DESTINATAIRE (Nom en MAJUSCULES et adresse) : M. Sauve à Ablis (Seine et Oise)

EXPÉDITEUR (Nom et adresse) : M. Dupont, rue de la gare
Orchies ⁴⁴⁰ Nord

REMBOURSEMENT (en toutes lettres) : aucun

VALEUR DÉCLARÉE (1) (en toutes lettres) : vingt trois mille quatre cent cinquante francs

INTÉRÊT À LA LIVRAISON (2) (en toutes lettres) : aucun

NATURE DU COLIS ET DE LA MARCHANDISE : pièces de machines

POIDS : 18 kg

Remb. 15 % : 10.15

Signature : Dupont

LE DESTINATAIRE : Chartres

INDICATIF DE WAGONNAGE : 3 11 20

TAXE TOTALE : 765

NUMÉRO D'EXPÉDITIONS : 8115

008

S. C. F. P. C. 5494
55-8-4731
C. C. I. R.



S 14/16/24/25/30 sur document (ORCHIES)

TIMBRES POUR COLIS NON POSTAUX
Surcharges SPECIMEN



(65) S31 0,05 orange



(66) S32 0,10 orange



(67) S33 0,20 orange



(68) S34 0,30 orange



(69) S35 0,40 orange



(70) S36 0,50 orange



(71) S37 0,60 orange



(72) S38 0,70 orange



(73) S39 0,80 orange



(74) S40 0,90 orange



(75) S41 1f bleu



(76) S42 2f bleu



(77) S43 3f bleu



(78) S44 4f bleu



(79) S45 5f bleu



(80) S46 10f orange



(81) S47 20f vert

COLIS POSTAUX D'ALSACE-LORRAINE

125
100
27
RHLN



459
Strasbourg 3
P.L.A.L. (Alsace-Lorraine)



RÉPUBLIQUE FRANÇAISE

GARE

Bulletin d'expédition

Nom et domicile de l'expéditeur

SERMAN
STRASBOURG

Déclarations en douane
Certificats ou factures

Montant du Remboursement

A *Maison y. Gauthier*
142 Avenue Daumesnil
Paris (12^e)

(Rue et numéro) *53-55 Rue Fauriel*

Timbre de la douane

n° 206
Repe fine
43 (SR)

Poids
Droits de douane

Acheminement:

Voie

Strasbourg 2

Bureau d'échange

A 20

1 2/3 voir et bleu (206)

Coupon

Peut être détaché par le destinataire

Timbre de bureau d'origine

GARE

Nom et domicile de l'expéditeur

J. Gauthier
meubles
Dieuze (côte)

Timbre de la douane

Valeur

534

Dieuze

34

tion

Colis
Déclarations en douane
Certificats ou factures

en 200 papiers
M. Gauthier

Montant du Remboursement

Maison y. Gauthier
142 Avenue Daumesnil
Paris (12^e)

Poids
Droits de douane

Acheminement:

Metz 3

Voie

Bureau d'échange

COLIS POSTAUX D'ALSACE-LORRAINE

867 Strasbourg ppals
Av. de la Marcellaise

RÉPUBLIQUE FRANÇAISE

Valeur déclarée

Bulletin d'expédition

1 paquet

Nature de l'emballage

Montant du Remboursement

L'Office National
Industrie de l'Azote
Magasin Central

TOULOUSE Hte. Gare

Mulhouse 2

SEEHMULLER & Co.
TRANSPORTS
STRASBOURG

50

4

Voie

Bureau d'échange

A 20

Coupon

854 St-Louis a

CAISE

Valeur déclarée

Bulletin d'expédition

Colis sur

Nature de l'emballage caisse

articles de voyage

Montant du Remboursement

Monsieur Racine

4 Place des Ducs

Dijon (côte d'or)

gare

Mulhouse 2

Lévy Rils
PARIS (10)
ST LOUIS (Ht. Rhin)

4

9

Voie

Bureau d'échange

A 20

2 3/4 kilos et cochenille (240)

COLIS POSTAUX D'ALSACE - LORRAINE

Coupon
Peut être détaché par le destinataire

688 Strasbourg 7
Tannville

REGISTREMENT
FRANÇAISE

Valeur déclarée *Moins quatre cent cinquante fr*
Bulletin d'expédition
1440

Colis *1* Nature de l'emballage *super*

Déclarations en douane
Certificats ou factures

Montant du Remboursement

A *Maison Paul Arnoux*
rue de Delay
Romain Train

(Lieu de destination)

(Rue et numéro) *en gare*

| | | |
|-------------|------------------|---|
| Poids | Droits de douane | Acheminement: |
| <i>3,05</i> | | <i>Malhouse</i> <i>Rue de France</i> |
| | | Bureau d'échange |

Timbre de la douane

STRAZBOURG-TANNVILLE
18-10-27

Coupon
Peut être détaché par le destinataire

116 St-Amarin 70

REGISTREMENT
FRANÇAISE

Valeur déclarée

Bulletin d'expédition

Colis *1 col* Nature de l'emballage

Déclarations en douane
Certificats ou factures

Montant du Remboursement

A *Imprimerie Régionale*

(Lieu de destination) *gare Salon de Provence*
10 Bd de la République

(Rue et numéro)

| | | |
|-----------|------------------|-------------------|
| Poids | Droits de douane | Acheminement: |
| <i>10</i> | | <i>Malhouse 2</i> |
| | | Bureau d'échange |

Timbre de la douane

SAINT-AMARIN
13-10-27

Manufacture Alsacienne
d'Éditions
VUILLARD & Co
ST-AMARIN

3/5 2/2 off et out-bleu (145) + 5/8 ble + clavier (122)

Coupon
Peut être détaché par le destinataire

890 Benfeld

Valeur déclarée

Bulletin d'expédition

Colis Nature de l'emballage *paquet*
 Déclarations en douane
 Certificats ou factures

Montant du Remboursement

M^{rs} Boulondre Père & Fils

(lieu de destination) *Saure (Gard)*

(rue et numéro)

Poids Droits de douane Acheminement

20 kg. Voie Bureau d'échange

Mulhouse 2

WILLMANN & C^o Usine de Huttenheim

1350

3/5 8/10 en chamois (125) + 2/5 en vert-bleu (145)

Coupon
Peut être détaché par le destinataire

886 Benfeld

Valeur déclarée

Bulletin d'expédition

Colis Nature de l'emballage *paquet*
 Déclarations en douane
 Certificats ou factures

Montant du Remboursement

M^{rs} Boulondre Père & Fils

(lieu de destination) *Saure (Gard)*

(rue et numéro)

Poids Droits de douane Acheminement

20 kg. Voie Bureau d'échange

Mulhouse 2

WILLMANN & C^o S. A. Usine de Huttenheim

1500

4/5 10/10 en vert-bleu (107) + 2/5 en vert-bleu (145)

COLIS POSTAUX D'ALSACE-LORRAINE

Coupon
Peut être détaché par le destinataire

Timbre du bureau d'origine

249 Colmar
Place de la Gare 2

Montant du Remboursement
186 R.A.L.M. Robert
7 Ballein

Colis à ne pas réexpédier

082 Sarrebourg 3

Valeur déclarée
FRANCS OR 1000 francs

Bulletin d'E

123

NON Perforé

Mulhouse 2

3 5/2 blancher chamois (n° 123)

Coupon
Peut être détaché par le destinataire

Timbre du bureau d'origine

SARREBOURG
18 22 52
MOSELLE

082 Sarrebourg 3

Valeur déclarée
FRANCS OR 1000 francs

Bulletin d'E

1000

1

4900

50

PAR
ISNEY-AVRICOURT, PARIS-PAJOL,
PARIS-AUSTERLITZ

607 39 autres (n° 259)
5/2 blancher (n° 261)

COLIS POSTAUX D'ALSACE-LORRAINE

459 Lauterbourg

REPUBLIQUE



Nom et domicile de l'expéditeur

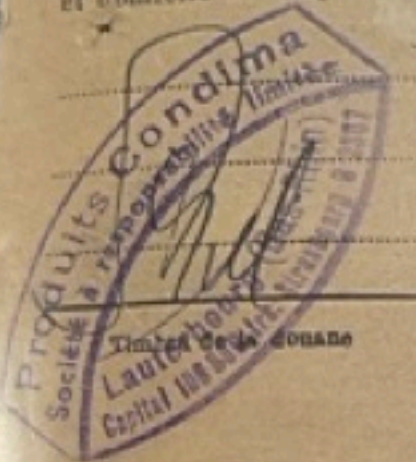

Valeur déclarée

(Les unités en toutes lettres)

Bulletin d'expédition

Colis
Déclarations en douane
Certificats ou factures

Nature de l'emballage

Montant du remboursement

(Les unités en toutes lettres)

Monsieur Régis
Clermont-Ferrand

patrisse
Puy-de-Dôme

Lieu de destination

(Rue et numéro):

place Gaillard

Poids
Droits de douane

Empreinte du cachet ou reproduction de son fac-similé en cas de déclaration de valeur

Voie d'acheminement:

Bureau d'échange

PAR
PETIT-CROIX, BELFORT,
CLERMONT-FERRAND

1931

Coupon

Peut être détaché par le destinataire

Timbre du bureau d'origine

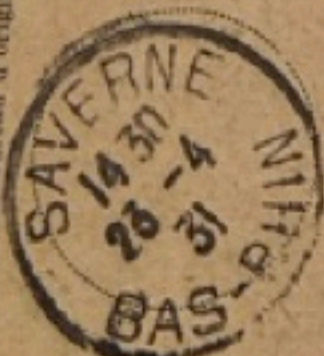

Nom et domicile de l'expéditeur



518

Saverne
La Vedette

45

Valeur déclarée

Certificats ou factures

Montant du remboursement

(Les unités en toutes lettres)

(en chiffres arabes)

Monsieur Chantreau
23 Place Carnot
Nancy

Pays de destination

(Rue et numéro):

à domicile

Poids
Droits de douane

Empreinte du cachet ou reproduction de son fac-similé en cas de déclaration de valeur

Voie
Bureau

PAR
IGNEY-AYRICOURT, PARIS-PAJOL,
PARIS-BATIGNOLLES G. V.

3TP pré-perforés
trou moyen de 6mm

1930

6/7/8

2/ on du 2e
5/ on du 2e
10/ on du 2e

COLIS POSTAUX de PARIS pour PARIS
1878 Compagnie de Transports parisiens par Omnibus



1 25c noir



2 50c bleu



3 75c vert

4 1f rouge

COLIS POSTAUX de PARIS pour PARIS
 1886 Compagnie des Messagers Nationaux
 Acheminement normal



1 25c noir
 Timbre de correspondance



1a sans nom de l'imprimeur
 Timbre p^r envois contre remboursement



1A 25c noir surch. - Correspondance de
 colis postaux de Paris - Taxe totale 50c

1B 25c noir surch. - REMB 20'

COLIS POSTAUX de PARIS pour PARIS
1890 Compagnie des colis postaux de Paris pour Paris

| | | |
|----------------------------------|---|---|
| DATE : | COLIS POSTAUX DE PARIS POUR PARIS Service concessionnaire de l'Administration des Postes Direction : 36, rue du Louvre | COLIS POSTAUX DE PARIS POUR PARIS Service concessionnaire de l'Administration des Postes Direction et Bureau central : 36, Rue du Louvre |
| N° D'ORDRE : 74 | N° d'ordre 74 | N° du dépôt 3086 E |
| Timbre-décharge du messager : |  |  |
| <input type="checkbox"/> | RÉCÉPISSÉ Destinataire _____ Date _____ <small>(Indications à remplir facultativement par l'expéditeur.)</small> | ÉTIQUETTE <small>30 bureaux de dépôt chez les débiteurs de tabac et papeterie dont la liste est affichée dans les bureaux de poste. Prix : 25 centimes.</small> |

2I 25c novi + I (cercle encodé)

2Ia "z" de "des" absent (récépissé)

| | | |
|----------------------------------|---|---|
| DATE : | COLIS POSTAUX DE PARIS POUR PARIS Service concessionnaire de l'Administration des Postes Direction : 36, rue du Louvre | COLIS POSTAUX DE PARIS POUR PARIS Service concessionnaire de l'Administration des Postes Direction et Bureau central : 36, Rue du Louvre |
| N° D'ORDRE : 497 | N° d'ordre 497 | N° du dépôt 497 |
| Timbre-décharge du messager : |  |  |
| <input type="checkbox"/> | RÉCÉPISSÉ Destinataire _____ Date _____ <small>(Indications à remplir facultativement par l'expéditeur.)</small> | ÉTIQUETTE <small>30 bureaux de dépôt chez les débiteurs de tabac et papeterie dont la liste est affichée dans les bureaux de poste. Prix : 25 centimes.</small> |

2II 25c novi + II (cercle intact)

2A 25c novi sch. "5Kg"

COLIS POSTAUX de PARIS pour PARIS
1891 Gds armoiries de la ville de Paris

Acheminement normal



3 25c noir sur brulage briste
Tombes pour envois contre remboursement

3A 25c noir/biste surch. "5K^g"

3B 25c surch. "messagi^{er}"



4 60c noir sur brulage bleu

4A 60c noir/bleu surch. "RATB"
Tombes pour envois en valeur déclarée



5 85c noir sur brulage vert

3C 25c noir/biste surch. "VD 3S"

COLIS POSTAUX de PARIS pour PARIS
 1891 Joly armarcing de la ville de Paris - Tete-bicelle
 Acheminement normal

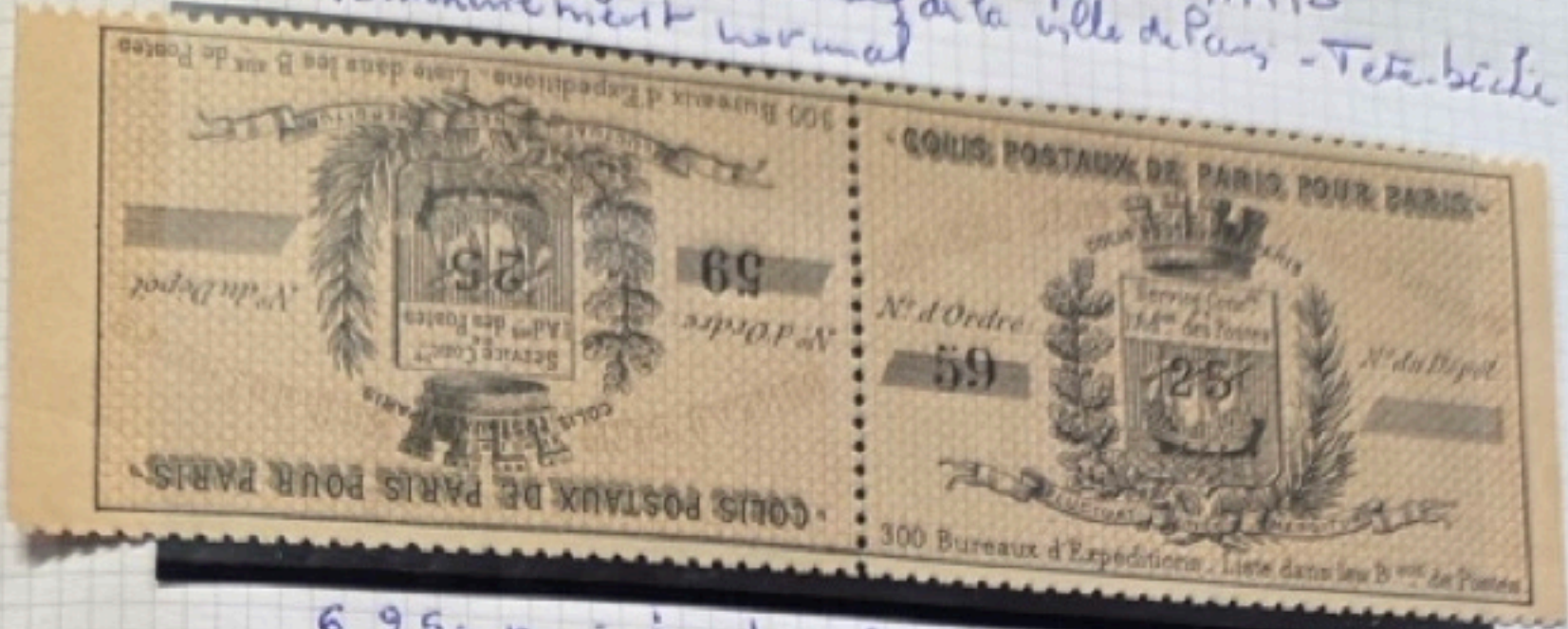

6 25c noir sur brulage bste
 Timbris pour envois contre remboursement



7 60c noir sur brulage ble



8 85c noir sur brulage vert

COLIS POSTAUX de PARIS pour PARIS
 1892 gels armés de la ville de Paris sans fond brulé
 Achèvement normal



9 25c noir sur blanc

9a oblitérés points blancs

9A 25c noir/blanc surch. "5 Kg"

Timbre pour envois en valeur déclarée

9B 25c noir/blanc surch "messager"

9C 25c noir/blanc surch. "VD35"
 Timbre pour colis expédiés en banlieue ou par chemin de fer - 18.11.30
 correspondance en banlieue correspondance en chemin de fer

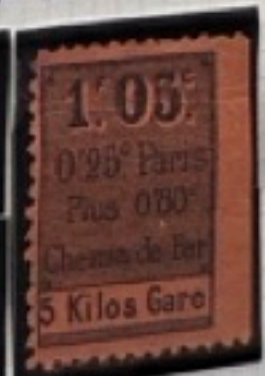

10 50c

11 85c

12 1f05

13 1f10

14 1f30 15 85c

16 1f05

17 1f00

COLIS POSTAUX de PARIS pour PARIS
 1894 23, rue du Louvre - 300 bureaux de tabac

19 25c noir sur burlage vert
 1894 caliche à cheval - 400 bureaux de tabac



20 25c noir sur burlage

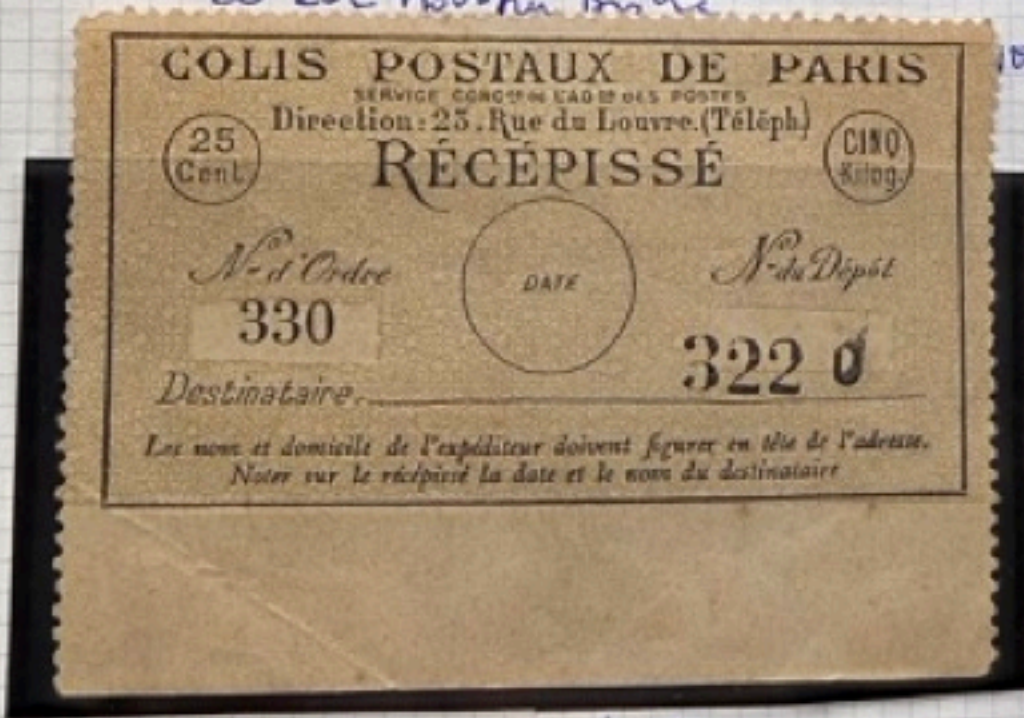

100 bureaux de tabac

21 25c noir sur burlage
 Envoi en nombre (abonnement)



22 25c vert-bleu sur burlage

Goutte, Rhumatismes, Douleurs

Soulagement immédiat et guérison assurée

PAR LE

BAUME & L'ÉLIXIR DUBOURG

Le Flacon 5 fr. ; le $\frac{1}{2}$ flacon 3 fr.

DEPOT et VENTE : 6, rue Crozatier, Pharmacie DUBOURG
PARIS

IMP. G. RICHARD.

S'ADRESSER POUR LA PUBLICITÉ :
5, rue de la Perle, Paris.

20a publicitate "Elixir Dubourg" anverso

COLIS POSTAUX de PARIS pour PARIS
 Timbre pour envoi de valeur dédouanée

| | | |
|---|---|---|
| DATE: N° d'Ordre 111 Timbre du Courrier  | COLIS POSTAUX DE PARIS SERVICE CONCESSIONNAIRE DES POSTES DIRECTION 23, Rue du Louvre (Téléph) RÉCÉPISSE N° d'Ordre 111 DATE N° de Dépôt 1507A Destinataire Les nom et domicile de l'expéditeur doivent figurer en tête de l'adresse. Noter sur le récépissé la date et le nom du destinataire. | COLIS POSTAUX DE PARIS 111 DIRECTION 23, Rue du Louvre 25 Cent. VD 1507A SERVICE CONCESSIONNAIRE DES POSTES |
|---|---|---|

21A 25c noir sur bistre swed. "VD 35"
 1897-98 armories de la ville de Paris - 450 bureaux de Tabac
 Acheminement normal

| | |
|---|---|
| ADM ^{ON} DES COLIS POSTAUX DE PARIS | |
| SERVICE CONCESSIONNAIRE DE L'ADMINISTRATION DES POSTES | DIRECTION ET BUREAU CENTRAL 23, Rue du Louvre (TÉLÉPHONE) |
| N° d'Ordre 459 | N° de Bureau 92 |
| O.F. 25c RÉCÉPISSE CINQ KIL. | |
| Destinataire Les nom et domicile de l'expéditeur doivent figurer en tête de l'adresse du colis. L'étiquette ci-contre doit être collée par le destinataire. | |

| | | |
|---|--|---|
| DATE TIMBRE DU COURRIER 36 N° d'Ordre NOM DU DESTINATAIRE | ADM ^{ON} DES COLIS POSTAUX DE PARIS SERVICE CONCESSIONNAIRE DE L'ADMINISTRATION DES POSTES DIRECTION ET BUREAU CENTRAL 23, Rue du Louvre (TÉLÉPHONE) N° d'Ordre 525 10 KILOGR. RÉCÉPISSE DATE N° de Bureau 102-F O.F. 40 Destinataire Les nom et domicile de l'expéditeur doivent figurer en tête de l'adresse du colis. | COLIS POSTAUX DE PARIS 36 DIRECTION 23, Rue du Louvre (Téléph) 40 cent. de timbre O.F. 40 950 A SERVICE CONCESSIONNAIRE DES POSTES |
|---|--|---|

24 40c noir sur gris (enveloppe)

25 40c noir sur bleu (enveloppe)

billets
O.
1425

billets
O.
1425

billets
O.
1425

DATE

TIMBRE COURRIER

N° d'Ordre **157**

NOM DU DESTINATAIRE

ADM^{ON} DES COLIS POSTAUX DE PARIS

SERVICE CONCESSIONNAIRE DE L'ADMINISTRATION DES POSTES

DIRECTION ET BUREAU CENTRAL 23, Rue du Louvre (TÉLÉPHONE)

N° d'Ordre **157**

N° du Bureau **903**

10 KILOGR.

RÉCÉPISSÉ

0^F.40

Destinataire
Les nom et domicile de l'expéditeur doivent figurer en tête de l'adresse du colis.

COLIS POSTAUX DE PARIS

N° d'Ordre **157**

DIRECTION 23, Rue du Louvre (Téléph.) 450 B^{MS} DE TABAC DÉPOSITAIRES

de 5 à 10 Kilog **0^F.40** de 5 à 10 Kilog

903

SERVICE CONCESSIONNAIRE DE L'ADMINISTRATION DES POSTES

24a 4pc novi sm frs sm charge ANNULE au verso

COLIS de PARIS pour PARIS

25A 40c smch. "10kg-0,35"
Emission "10kg-0,35" (Cahier n° 14)

REMIS A L'ADM^{ON} DES COLIS POSTAUX DE PARIS, LE

RÉCÉPISSÉ pour M _____ 190

n° _____ rue _____ **2088 A**

le colis postal N° **876** (Carnet _____)

NOTE: Ce récépissé, délivré d'avance, est nul s'il n'est revêtu du timbre ou de la signature du dépositaire ou de l'employé

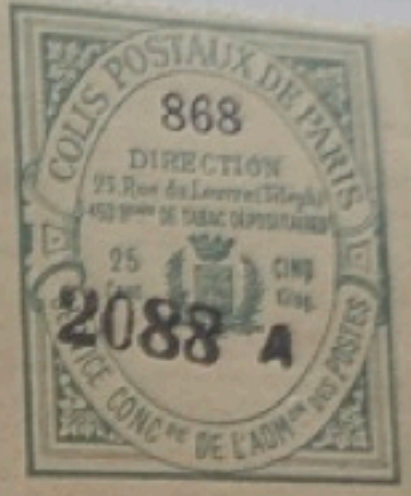

26 25c vert
Timbres pour envois en valeur déclarée

24A 40c noir sur gris smch. "VD 1"

24B 40c noir sur gris smch. "VD 10"

COLIS POSTAUX de PARIS pour PARIS

25B 40c noir sur bleu surch. "VD10"
 Timbres pour colis non postaux.

Date: _____

N° d'Ordre: _____



Destinataire: _____

Dest^{re}: _____

Date d'origine: _____ Taxe: _____

SOCIÉTÉ CONCESSIONNAIRE
 DES COLIS POSTAUX DE PARIS
 23, Rue du Louvre (Téléphone)

RÉCÉPISSE SPECIAL
 POUR COLIS NON POSTAUX

27 colis non postaux noir sur bleu
 1901 - 03 armoirs de la ville de Paris - 600 bureaux de tabac
 Acheminement normal



28 25c noir (armoirs)

N° 372

EXPÉDITEUR: _____

DATE: _____

DESTINATAIRE: _____

ADM^{OR} DES COLIS POSTAUX DE PARIS
 SERVICE CONCESSIONNAIRE DE L'ADMINISTRATION DES POSTES
 DIRECTION ET BUREAU CENTRAL 23, Rue du Louvre (TÉLÉPHONE)

N° d'Ordre 372

10 KILOGR.

RECEPISSE

4010

0.40

Destinataire: _____
 Les nom et domicile de l'expéditeur doivent figurer en tête de l'adresse du colis.

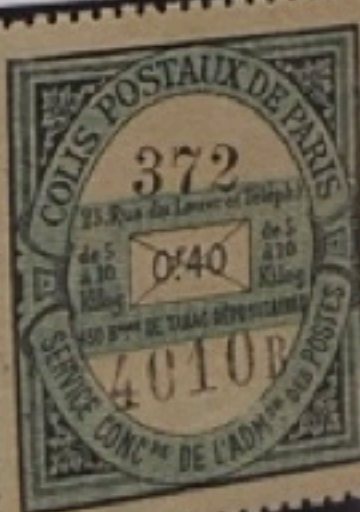

29 40c noir sur bleu (enveloppe)

COLIS POSTAUX de PARIS pour PARIS
Envoi en nombre (abonnement)



30I 25c vert FI (armoire)

REMIS A L'ADM^{ON} DES COLIS POSTAUX DE PARIS, LE 192

RÉCÉPISSÉ pour M _____

n° _____ rue _____ 1082 A

le colis postal N° 231 (Carnet _____)

TIMBRE
OU
SIGNATURE

NOTA: Ce récépissé délivré d'avance, est nul s'il n'est revêtu du timbre ou de la signature du dépositaire ou de l'employé.



30II 25c vert FI (armoire)

FORMULE N°57

REMIS A L'ADM^{ON} DES COLIS POSTAUX DE PARIS, LE 191

RÉCÉPISSÉ pour M _____

n° _____ rue _____

le colis postal N° 98 (Carnet _____)

TIMBRE
OU
SIGNATURE

NOTA: Ce récépissé, délivré d'avance, est nul s'il n'est revêtu du timbre ou de la signature du dépositaire ou de l'employé.

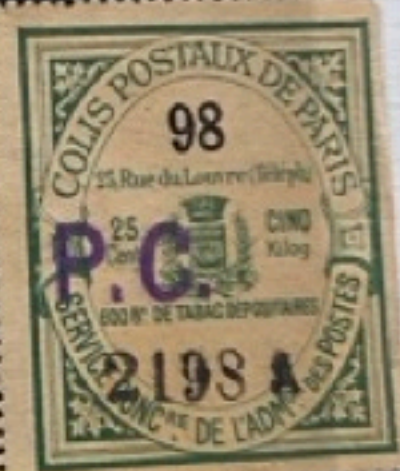

30IIa surcharge PC en volée

FORMULE N°52

REMIS A L'ADM^{ON} DES COLIS POSTAUX DE PARIS, LE 193

RÉCÉPISSÉ pour M _____

n° _____ rue _____

le colis postal N° 540 (Carnet _____)

TIMBRE
OU
SIGNATURE

NOTA: Ce récépissé délivré d'avance est nul s'il n'est revêtu du timbre ou de la signature du dépositaire ou de l'employé.

LECRAN SERVANT, PARIS

31 40c bleu (enveloppe)

ANNULÉ

30 I a only annulé au verso

COLIS POSTAUX de PARIS pour PARIS

31 a surcharge 2 lignes points violets
Timbre pour envois contre remboursement

32 20c noir sur rose

32a surcharge 2 lignes points violets
Timbre pour envois en valeur déclarée

Formule N° 44

| | | | | | |
|------------------------|----|--|--------------|-------------------------------------|-------------------------------|
| VALEUR DÉCLARÉE | | COLIS POSTAUX DE PARIS | | COLIS POSTAUX DE PARIS | |
| Date | 19 | DIRECTION: 23, Rue du Louvre, (Téléph) | | N° d'ordre | |
| N° d'ordre | | RÉCÉPISSÉ SUPPLÉMENTAIRE DE VALEUR DÉCLARÉE | | V.D. | |
| Expéditeur: | | N° d'ordre (Supp° 0/10) | N° du Bureau | | N° du Bureau |
| M | | | | | Timbre à apposer sur le colis |
| rue | N° | Montant en | DATE | toutes lettres: | |
| Destinataire: | | Fr: | | | |
| M | | | | | |
| rue | N° | Signature | | N° d'ordre | |
| V.D. Fr: | | du dépositaire | | N° du Bureau | |
| VD | | | | VALEUR DÉCLARÉE | |
| | | | | Etiquette à apposer sur le bulletin | |

33 Récepissé suppl. VD 10c noir/orange

COLIS POSTAUX PARIS pour PARIS
Acheminement normal

34 25c jaune (5kg) (anche)
Colis réclame - tarif spécial



35 15c noir

35 g sach. 2 lignes de
pointillés noirs



36 2cc noir

37 35c noir

COLIS POSTAUX de PARIS pour PARIS

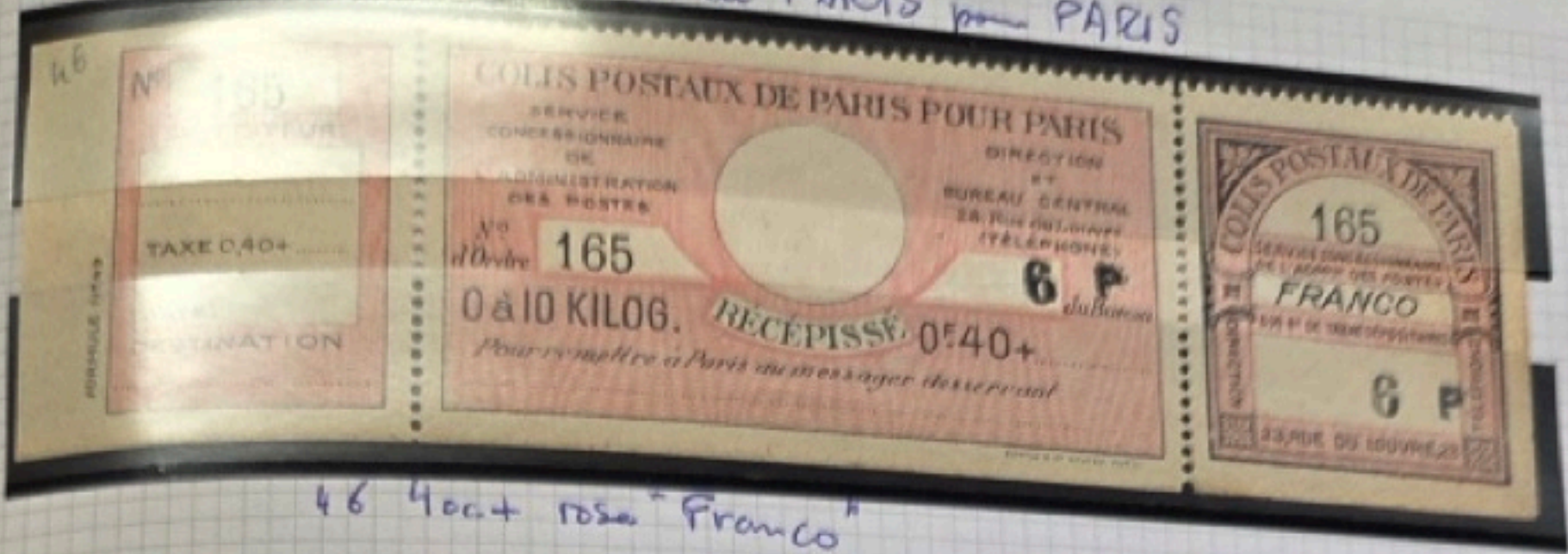

46 40c + rose + Franco

47 40c sur 30c brun "Pardis"



48 40c + brun + Franco dans Paris + Colis réclame.



49 25c jaune



50 25c violet



51 50c violet

50c 25c rose

COLIS POSTAUX de PARIS pour PARIS
 Timbre pour avoir contre remboursement

| | | | | | |
|------------------------------|----|---|--|------------------------|--|
| DATE | | COLIS POSTAUX DE PARIS | | COLIS POSTAUX DE PARIS | |
| N° d'ordre | | SERVICE CONCESSION DE L'AD ^{RES} DES POSTES | | N° d'ordre | |
| 1016 | | DIRECTION: 23, Rue du Louvre (Téléph.) | | 1016 | |
| Expéditeur: | | RÉCÉPISSÉ SUPPLÉMENTAIRE DE REMBOURSEMENT | | REMBOURSEMENT | |
| M | | 0,50 de 1 à 500 ^{fr} 1 ^{fr} de 501 à 1000 ^{fr} | | N° du Bureau | |
| rue | N° | N° d'ordre | | 4323 B | |
| Destinataire: | | DATE | | N° du Bureau | |
| M | | | | 4323 B | |
| rue | N° | | | N° du Bureau | |
| Remb ^{de} Fr: | | Destinataire: M | | 4323 B | |
| Timbre décharge du Courrier: | | rue | | N° du Bureau | |
| | | N° | | 4323 B | |
| | | Remb ^{de} de Fr: | | N° du Bureau | |
| | | | | 4323 B | |

52 Récepissé suppl. (50c-10) noir sur rose
 1919 présentation de Legendy dans une arche (texte noir, 3 volets)
 Timbre pour colis en correspondance (chemins de fer)

53 50c sur 40c + rose "Franco"

54 50c sur 40c + brun "Franco dans Paris"

COLIS POSTAUX de PARIS pour PARIS
 1920 présentation des légendes dans une arche.
 Adressé au service des colis

N° 461
 EXPÉDITEUR :
 DATE :
 DESTINATAIRE :

COLIS POSTAUX DE PARIS POUR PARIS
 SERVICE CONCESSIONNAIRE DE L'ADMINISTRATION DES POSTES
 DIRECTION ET BUREAU CENTRAL 23 Rue du Louvre (TÉLÉPHONE)
 N° d'Ordre 461 N° du Bureau 701
0F.60c RÉCÉPISSÉ CINQ KIL.
 Destinataire
 Les noms et domicile de l'expéditeur doivent figurer en tête de l'adresse du colis. L'étiquette ci-contre doit être collée par le dépositaire.

56 60c. jaune (5kg) (arche)

N° 100
 EXPÉDITEUR :
 DATE :
 DESTINATAIRE :

COLIS POSTAUX DE PARIS POUR PARIS
 SERVICE CONCESSIONNAIRE DE L'ADMINISTRATION DES POSTES
 DIRECTION ET BUREAU CENTRAL 23 Rue du Louvre (TÉLÉPHONE)
 N° d'Ordre 100 N° du Bureau
0F.60c RÉCÉPISSÉ CINQ KIL.
 Destinataire
 Les noms et domicile de l'expéditeur doivent figurer en tête de l'adresse du colis. L'étiquette ci-contre doit être collée par le dépositaire.

COLIS POSTAUX DE PARIS
 100
 SERVICE CONCESSIONNAIRE DE L'ADMINISTRATION DES POSTES
 5 KILOG. 0F.60
 23, RUE DU LOUVRE 23

57 60c orange (5Kg) (arche)

58 1f sur 65c sur 45c sur 40c bleu (enveloppe)

COLIS POSTAUX de PARIS pour PARIS

Facilis & Co. - Messageries-Paris. — Formule

| | | | |
|-----------------------|--------------------|------------------------------------|--------------------|
| DATE : | MESSAGERIES | | N° d'ordre |
| Expéditeur : | G. V. | P. V. | 895 |
| N° d'ordre 895 | N° d'ordre | N° d'origine | MESSAGERIES |
| Destinataire : | 895 | | G. V. |
| | Destinataire : | | P. V. |
| | | | N° d'origine |
| Taxe : 1 fr. + | DATE : | TAXE : | |
| | | 1 fr. + | |
| | | Facilis & Co. - Messageries-Paris. | |

66 1fr + brun sur rouge

COLIS POSTAUX de PARIS pour PARIS
 Timbres pour colis en correspondance (beauté)



67 60c rose

68 1/2 rose
 Envoi en nombre (abonnement)

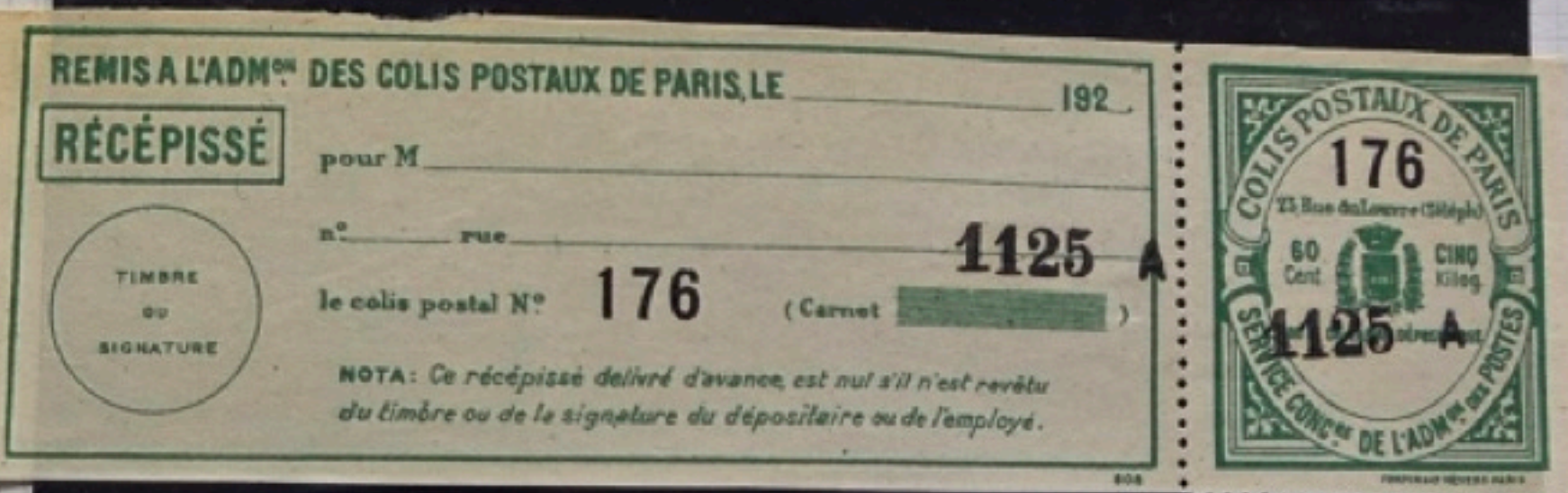

69 60c vert clair (armoirs)

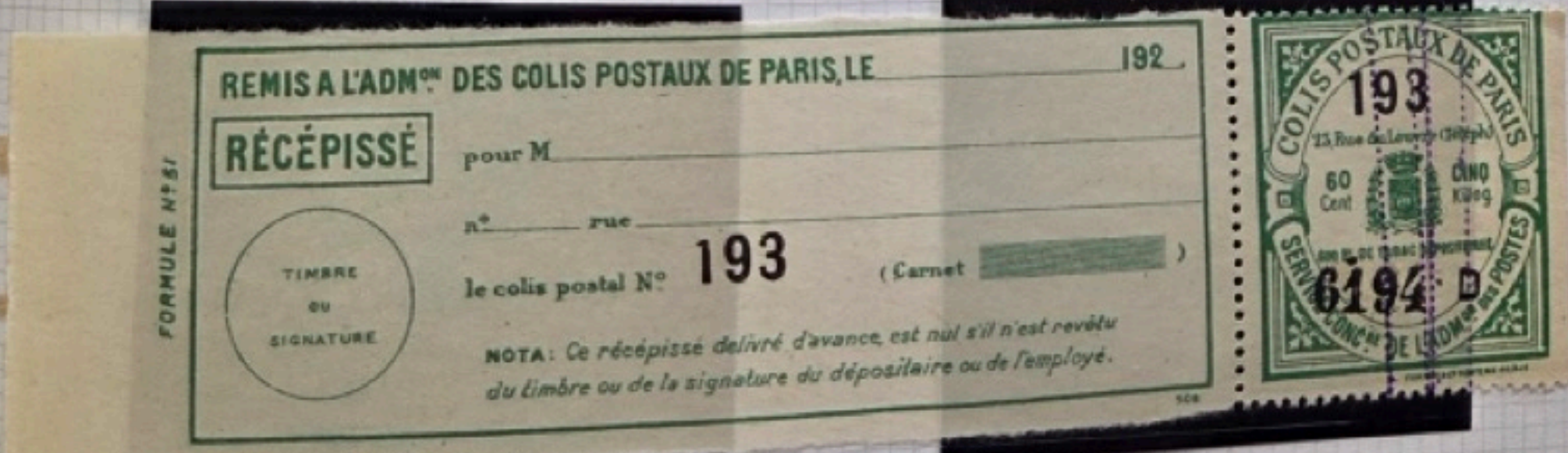

69b surcharge 40 plus pontille violette

COLIS POSTAUX de PARIS pour PARIS

70 1f bleu foncé (enveloppe)

REMIS A L'ADM^{ON} DES COLIS POSTAUX DE PARIS, LE

RÉCÉPISSÉ pour M. _____ 192

n° _____ rue _____

le colis postal N° **681** (Carnet **8218 E**)

TIMBRE
OU
SIGNATURE

NOTA: Ce récépissé, délivré d'avance, est nul s'il n'est revêtu du timbre ou de la signature du dépositaire ou de l'employé.

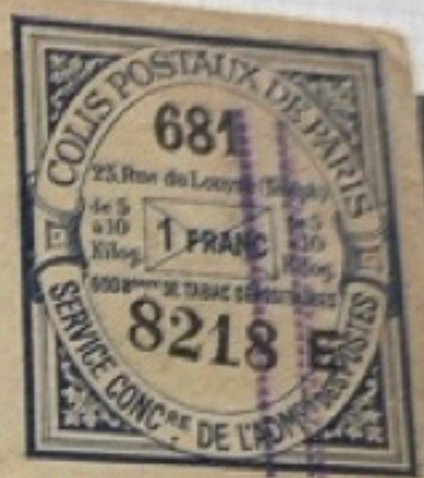

COLIS POSTAUX DE PARIS
681
25 Rue de Louvre
de 5 à 10 Kilos
1 FRANC
1000⁰⁰ DE TABAC
SERVICE CONC^{ES} DE L'ADM^{ON}

70 a surchargé 2 lignes pointillés violet

73 25c noir sur bostie

69 A 60c vert clair surch. "VD"

COLIS POSTAUX de PARIS pour PARIS
Timbre pour colis en correspondance (messagerie)

87 1f/600gram/poste

| | | | |
|----------------|--|-----------------------------|-------------------|
| DATE : | COLIS POSTAUX DE PARIS 23, Rue du Louvre, 23 | N° d'ordre 861 | N° d'origine 3 |
| Expéditeur : | N° d'ordre 861 | RÉCÉPISSÉ | |
| N° d'ordre | Destinataire : | DATE : | |
| Destinataire : | | TAXE : 1 fr. + | |
| Taxe : 1 fr. + | | Paris & Co. - Nevers-Paris. | |
| DATE : | COLIS POSTAUX DE PARIS 23, Rue du Louvre, 23 | N° d'ordre 862 | N° d'origine 3 |
| Expéditeur : | N° d'ordre 862 | RÉCÉPISSÉ | |
| N° d'ordre | Destinataire : | DATE : | |
| Destinataire : | | TAXE : 1 fr. + | |
| Taxe : 1 fr. + | | Paris & Co. - Nevers-Paris. | |

Formule N° 45 ter.

88 1f80/1f+ gram/verr

COLIS POSTAUX de PARIS pour PARIS
Envié en nombre (abonnement)

FORMULE N° 51

REMIS A L'ADM^{ON} DES COLIS POSTAUX DE PARIS, LE 192 .

RÉCÉPISSÉ

TIMBRE
OU
SIGNATURE

n° _____ rue _____

le colis postal N° **98** (Carnet _____)

NOTA: Ce récépissé délivré d'avance, est nul s'il n'est revêtu du timbre ou de la signature du dépositaire ou de l'employé.



90 99 1 fr vert clair (numéros)

90a surcharge 2 livres pointillés rouges

REMIS A L'ADM^{ON} DES COLIS POSTAUX DE PARIS, LE 192 .

RÉCÉPISSÉ

TIMBRE
OU
SIGNATURE

pour M. _____

n° _____ rue _____

le colis postal N° **626** (Carnet _____)

3482 A

NOTA: Ce récépissé délivré d'avance, est nul s'il n'est revêtu du timbre ou de la signature du dépositaire ou de l'employé.



93 1f 80 bleu foncé (enveloppe)

91a surcharge 2 livres pointillés rouges

COLIS POSTAUX de PARIS pour PARIS
 1926 legends dans une arche
 Timbre pour colis en correspondance (chemins de fer)

| | | | |
|---------------|----------------------|---|---|
| FORMULE N° 46 | N° 128 | COLIS POSTAUX DE PARIS POUR PARIS SERVICE CONCESSIONNAIRE DE L'ADMINISTRATION DES POSTES DIRECTION ET BUREAU CENTRAL 23 Rue du Louvre (TÉLÉPHONE) N° d'Ordre 128 N° du Bureau B 5 KILOG. Pour remettre à Paris au messager desservant RECÉPISSE 0f.70+ | COLIS POSTAUX DE PARIS 128 SERVICE CONCESSIONNAIRE DE L'ADMINISTRATION DES POSTES 23 RUE DU LOUVRE 23 23, RUE DU LOUVRE 23 |
| | EXPÉDITEUR | | |
| | TAXE 0f.70 + | | |
| | DATE: DESTINATION | | |

? 97 2f.90 sur 70c+ orange such. 10 à 20kg.

| | | | |
|---------------|----------------------|---|---|
| FORMULE N° 46 | N° 779 | COLIS POSTAUX DE PARIS POUR PARIS SERVICE CONCESSIONNAIRE DE L'ADMINISTRATION DES POSTES 600 BUREAUX ET RÉCETTES AUXILIAIRES LIVRAISONS EN 12 HEURES DIRECTION 96, RUE AMÉLOT TÉL. ROQ 07-16-17-18 N° d'Ordre 779 N° du Bureau 20 KILOG. Pour remettre à Paris au messager desservant RECÉPISSE 2f.90+ | COLIS POSTAUX DE PARIS 779 SERVICE CONCESSIONNAIRE DE L'ADMINISTRATION DES POSTES 10 à 20 KILOG. 600 BUREAUX DE TABAC DÉPOSITAIRES 96, RUE AMÉLOT, 96 |
| | EXPÉDITEUR | | |
| | TAXE 2f.90 + | | |
| | DATE: DESTINATION | | |

? 98 2f.90+ Gros
 1926 legends dans une arche et enveloppe dans un ovale
 Echelon de poids supplémentaire de 10 à 20kg.
 Acheminement normal

99 1f.25/14kg c. jne (arche)

| | | | |
|---------------|---------------|--|--|
| FORMULE N° 41 | N° 38 | COLIS POSTAUX DE PARIS POUR PARIS SERVICE CONCESSIONNAIRE DE L'ADMINISTRATION DES POSTES DIRECTION ET BUREAU CENTRAL 23 Rue du Louvre (TÉLÉPHONE) N° d'Ordre 38 N° du Bureau 232 5 KILOG. Destinataire Les noms et domicile de l'expéditeur doivent figurer en tête de l'adresse du colis. L'étiquette et-ovale doit être collée par le dépositaire. RECÉPISSE 1f.25c CINQ KIL. | COLIS POSTAUX DE PARIS 38 SERVICE CONCESSIONNAIRE DE L'ADMINISTRATION DES POSTES 5 KILOG. 1f.25 600 BUREAUX DE TABAC DÉPOSITAIRES 23, RUE DU LOUVRE 23 |
| | EXPÉDITEUR: | | |
| | DATE: | | |
| | DESTINATAIRE: | | |

100 1f.25 jne (5kg) (arche)

Timbres pour colis en correspondance (chemins de fer)

105 1f25 sur 4cc sur "Francis"

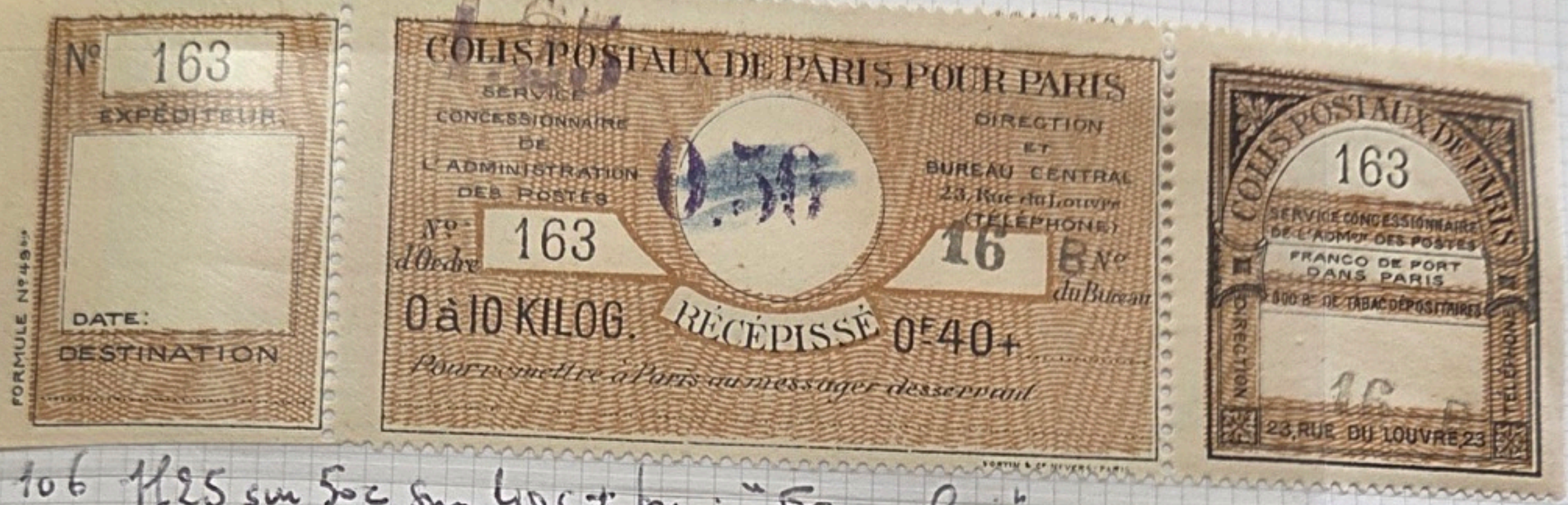

106 1f25 sur 5cc sur 40ct sur "Francis Paris"
 Timbres pour colis en correspondance (messagers)
 légende "Colis postaux de Paris"

| | | | |
|----------------|-------------------------------|--------------|------------|
| DATE : | COLIS POSTAUX DE PARIS | | N° d'ordre |
| Expéditeur : | 23, Rue du Louvre, Paris | | 879 |
| N° d'ordre | N° d'ordre | N° d'origine | |
| 879 | 879 | 31 A | |
| Destinataire : | RÉCÉPISSÉ | | |
| | | | |
| DATE : | TAXE : | | |
| | Mr. + | | |
| Taxe : 4 fr. + | 20 Kgs | | |

Ma

109 2f 10 sur 1f.80 sur 1f.4 bon/vour

Expéditeur : _____

N° d'ordre **1627**

Destinataire : _____

Taxe : 2fr.10 + _____

COLIS POSTAUX DE PARIS
23, Rue du Louvre, 23

N° d'ordre **1627** RÉCÉPISSÉ _____ N° d'origine _____

Destinataire : _____

DATE : _____ TAXE : 2fr.10 + _____

N° d'ordre **1627**

COLIS POSTAUX DE PARIS
23, Rue du Louvre

N° d'origine _____

Mo 2f 10+ rouge sur blanc

Expéditeur : _____

N° d'ordre **891**

Destinataire : _____

Taxe : 1 fr. + _____

DATE : _____

COLIS POSTAUX DE PARIS
23, Rue du Louvre, 23

N° d'ordre **891** RÉCÉPISSÉ **34 A** N° d'origine _____

Destinataire : _____

DATE : _____ TAXE : 1fr. + _____

N° d'ordre **891**

COLIS POSTAUX DE PARIS
23, Rue du Louvre

N° d'origine **34 A**

Expéditeur : _____

N° d'ordre **892**

Destinataire : _____

Taxe : 1 fr. + _____

DATE : _____

COLIS POSTAUX DE PARIS
23, Rue du Louvre, 23

N° d'ordre **892** RÉCÉPISSÉ **34 A** N° d'origine _____

Destinataire : _____

DATE : _____ TAXE : 1fr. + _____

N° d'ordre **892**

COLIS POSTAUX DE PARIS
23, Rue du Louvre

N° d'origine **34 A**

NOUVEAU PRIX 1fr.80 à 20 KGS 3fr.50

M 3f 50 / 1f 80 / 1f 4 bon/vour (2 types)

112 3f50+ brun/rouge
L'indes - Dusseldorf - G.V. - P.V.

| | | | |
|----------------|------------------------------|------|--------------|
| DATE : | MESSAGERIES | | N° d'ordre |
| Expéditeur : | G. V. P. V. | | 845 |
| N° d'ordre | N° d'ordre | 1.25 | N° d'origine |
| 845 | 845 | E | E |
| Destinataire : | DATE : | | MESSAGERIES |
| | TAXE : | | G. V. |
| | 1 fr. + | | P. V. |
| Taxe : 1 fr. + | Fortin & Co. - Nevers-Paris. | | N° d'origine |
| | | | 1 E |

113 1f25 brun/rouge

114 1f25+ brun/rouge
Enfin en nombre (abonnement)

MSa

MSb

MSc

REMIS A L'ADM^{ON} DES COLIS POSTAUX DE PARIS, LE

192

RÉCÉPISSÉ

pour M

n° rue

le colis postal N° **1087**

(Carnet)



NOTA: Ce récépissé délivré d'avance est nul s'il n'est revêtu du timbre ou de la signature du dépositaire ou de l'employé.



116

pour PARIS

116a

Envoi en recommandé en correspondance pour la Belgique

Formule 201.

Remis à l'ADMINIST^{ON} des COLIS POSTAUX de PARIS, le _____ 193

RECEPISSE

pour M. _____

n° _____ Rue _____

à _____

le colis postal n° 2214 (carnet)

Timbre ou Signature

NOTA : Ce récépissé, délivré d'avance, est nul s'il n'est pas revêtu du timbre ou de la signature du dépositaire ou de l'employé.

N° d'ordre
2214
COLIS POSTAUX
DE
PARIS
96, Rue Amiel
N° d'origine

117 buni sui blanc (Folien)

COLIS POSTAUX de PARIS pour PARIS

Remis à l'ADMINISTRATION des COLIS POSTAUX de PARIS, le 193

RÉCÉPISSÉ

pour M _____

n° _____ Rue _____

à _____

le colis postal n° 82 (carnet _____)

Timbre ou Signature

NOTA : Ce récépissé, délivré d'avance, est nul, s'il n'est pas revêtu de la signature du dépositaire ou de l'employé.

N° d'ordre 82

COLIS POSTAUX DE PARIS

23, Rue du Louvre

N° d'origine

118 voler sur blanc (Fortin)

119 voler sur gris-bleu (Fortin)

Remis à l'ADMINISTRATION des COLIS POSTAUX de PARIS, le 192

RÉCÉPISSÉ

pour M _____

n° _____ Rue _____

à _____

le colis postal n° 504 (carnet _____)

Timbre ou Signature

NOTA : Ce récépissé, délivré d'avance, est nul, s'il n'est pas revêtu du timbre ou de la signature du dépositaire ou de l'employé.

N° d'ordre 504

COLIS POSTAUX DE PARIS

23, Rue du Louvre

N° d'origine

120 voler sur jaune (Fortin)

Remis à l'ADMINISTRATION des COLIS POSTAUX de PARIS, le 192

RÉCÉPISSÉ

pour M _____

n° _____ Rue _____

à _____

le colis postal n° 903 (carnet _____)

Timbre ou Signature

NOTA : Ce récépissé, délivré d'avance, est nul, s'il n'est pas revêtu du timbre ou de la signature du dépositaire ou de l'employé.

N° d'ordre 903

COLIS POSTAUX DE PARIS

23, Rue du Louvre

N° d'origine 866 L E

121 voler sur rose (Fortin)

Formule 47 bis - Imp. Royer & Cie, Nanc

COLIS POSTAUX de PARIS pour PARIS
Colis réclame devenus officiels

RÉCÉPISSE

REMIS A L'ADM^{re} DES COLIS POSTAUX DE PARIS, LE _____ 192
pour M _____

Le Colis postal N° 271 rue _____

Nota: Ce récépissé délivré d'avance est nul s'il n'est revêtu du timbre ou de la signature du dépositaire ou de l'employé

(Caruel 6277 0)

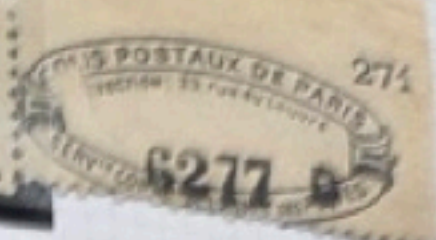

122 noir sur blanc (Folien)

RÉCÉPISSE

REMIS A L'ADM^{re} DES COLIS POSTAUX DE PARIS, LE _____ 192
pour M _____

Le Colis postal N° 210 rue _____

Nota: Ce récépissé délivré d'avance est nul s'il n'est revêtu du timbre ou de la signature du dépositaire ou de l'employé

(Caruel _____)

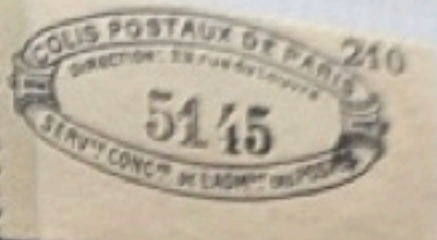

122 a sans nom de l'imprimeur

122 b simple. 2 lignes pour lettres violettes

RÉCÉPISSE

REMIS A L'ADM^{re} DES COLIS POSTAUX DE PARIS, LE _____ 192
pour M _____

Le Colis postal N° 400 rue _____

Nota: Ce récépissé délivré d'avance est nul s'il n'est revêtu du timbre ou de la signature du dépositaire ou de l'employé

(Caruel _____)



123 noir sur violet

RÉCÉPISSE

REMIS A L'ADM^{re} DES COLIS POSTAUX DE PARIS, LE _____ 192
pour M _____

Le Colis postal N° 280 rue _____

Nota: Ce récépissé délivré d'avance est nul s'il n'est revêtu du timbre ou de la signature du dépositaire ou de l'employé

(Caruel _____)



124 rouge sur blanc (Folien)

COLIS POSTAUX de PARIS

Service concessionnaire de l'Admin. des Postes

Timbre
OU
signature

DIRECTION
ET
BUREAU CENTRAL
23, Rue du Louvre
(TELEPHONE)

RÉCÉPISSÉ

A REMETTRE A L'EXPÉDITEUR DU COLIS

Date

N° d'ordre

20128

DESTINATAIRE

M

n°

Rembt de Fr. :

La Caisse des Remboursements est ouverte de 9 heures à midi.

NOTA. — Ce récépissé, délivré d'avance, est nul, s'il n'est revêtu du timbre ou de la signature du dépositaire ou de l'employé.

Cette formule ne peut être utilisée qu'au

BUREAU

rue

COLIS POSTAUX de PARIS

23, Rue du Louvre

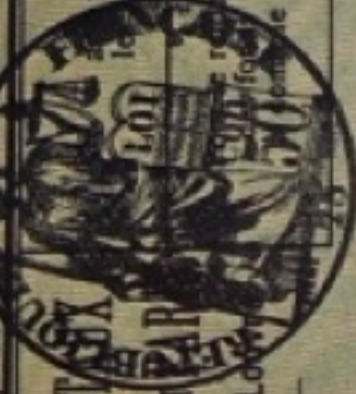

Cadres réservés vignettes représentant les taxes supplémentaires

Pour les recouvrements de 500 à 1.000 francs

BULLETIN D'EXPÉDITION D'UN COLIS POSTAL CONTRE REMBOURSEMENT

Montant maximum : 1.000 francs. — Poids : 10 à 20 kilos

PRIX : Port : 3.50. — Rembours : 1.25 jusqu'à 500 fr. ; 1.75 jusqu'à 1.000 fr.

(Partie à remplir par l'Expéditeur)

Montant du remboursement en toutes lettres

EXPÉDITEUR

M

Comptoir Français du Livre

DESTINATAIRE

M

n°

PARIS, le

102

Signature de l'Expéditeur :

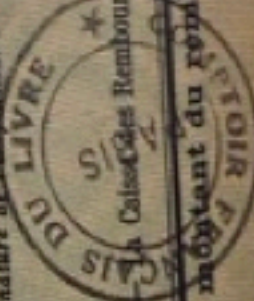

NOTA. — Le montant du remboursement doit figurer sur l'adresse du colis.

N°

N° d'ordre

20128

N° de Bureau et d'abonnement

RETOUR DES FONDS

(Ne pas remplir au départ)

Reçu de l'Administration des Colis postaux de Paris le montant du remboursement ci-contre, dont quittance, L'Expéditeur, 192

N° d'Enregistrement

Tri :

Formule N° 4^{me}

COLIS POSTAUX DE PARIS POUR PARIS

SERVICE CONCESSIONNAIRE DE L'ADMINISTRATION DES POSTES

DIRECTION ET

BUREAU CENTRAL
23, Rue du Louvre
(TELEPHONE)

RÉCÉPISSÉ

A REMETTRE AU DESTINATAIRE DU COLIS
Après paiement du remboursement

N° d'envoi

20128

N° de Bureau et d'abonnement

A REMPLIR PAR L'EXPÉDITEUR

Envoi de M

Comptoir Français du Livre

Montant du remb^t: Fr.

à M

n°

N° d'Enregistrement

rue

Date

COLIS POSTAUX DE PARIS

REMBOURSEMENT

20128 N° de Bureau et d'abonnement
Timbre à apposer sur le colis

129 4975 port

COLIS POSTAUX de PARIS pour PARIS
 1927 legends dans une cachette - 196, rue Anselot
 Timbres pour colis en correspondance (chemins de fer)

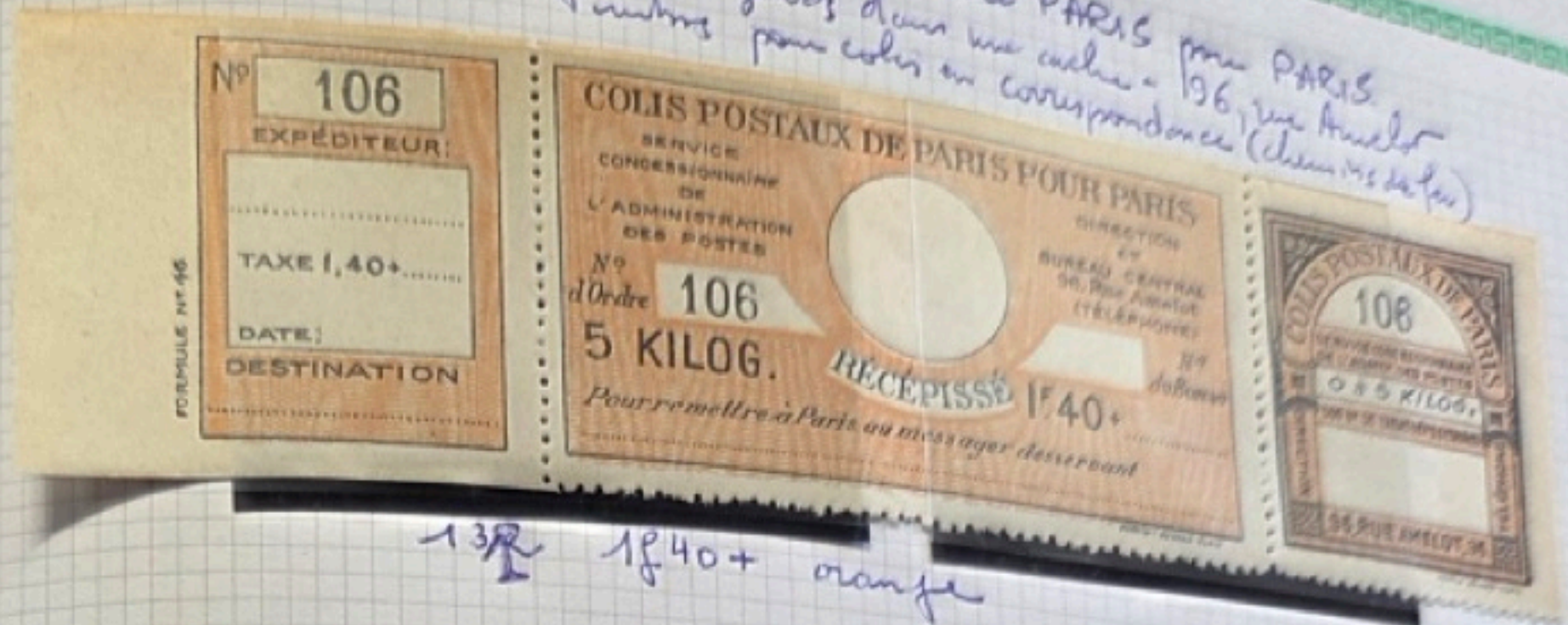

133 1f40 + rose
 Timbres pour colis en correspondance (messagers)
 * Colis Postaux de Paris *

134 1f40 + brun sur chamois
 * Penafery - G.V.-P.-V. *

135 1f40 sur 1f25 + brun sur orange

COLIS POSTAUX de PARIS pour PARIS
1930E envelopper dans un opale
Envoi en nombre (abonnement)

136 1kg - 1930 sur 1930
Timbre pour envoi en valeur déclarée

COLIS POSTAUX DE PARIS
DIRECTION : Rue du Louvre (Téléph.)

RÉCÉPISSÉ D'EXPÉDITION D'UN COLIS DE
5 à 10 kilog. en VALEUR DÉCLARÉE

N° d'ordre: 9816

PRIX: 2.20

N° de Bureau ou d'Atelier: 101

Nom et adresse du destinataire: M. RUE ET. n°

DATE: (circle)

Stamp: **10**

Stamp: **VD**

Stamp: **50**

130 VD 2f-10 sur 2f-50 sur 2f-20

COLIS POSTAUX de PARIS
 1930 - legends dans une anche pour PARIS
 Acheter moi un est bonjour

COLIS POSTAUX DE PARIS POUR PARIS
 SERVICE CONCESSIONNAIRE DE L'ADMINISTRATION DES POSTES

600 BUREAUX ET RECETTES AUXILIAIRES
 LIVRAISONS EN 12 HEURES

N° d'Ordre: **114**

2.00

RÉCÉPISSE CINQ KIL.

DIRECTION
 96, RUE AMELOT
 TÉL. ROQ. 07-16-17-18

N° du Bureau

COLIS POSTAUX DE PARIS
 SERVICE CONCESSIONNAIRE DE L'ADMINISTRATION DES POSTES
114
5 KILOG 2'00
 96, RUE AMELOT, 96

LECRAM SERVANT PARIS

138 2f farine (5kg)

140 A 2f paine smch. "Ogrā 10kg"

COLIS POSTAUX DE PARIS POUR PARIS
 SERVICE CONCESSIONNAIRE DE L'ADMINISTRATION DES POSTES

600 BUREAUX ET RECETTES AUXILIAIRES
 LIVRAISONS EN 12 HEURES

N° d'Ordre: **618**

10 KILOG. RÉCÉPISSE 2.90

DIRECTION
 96, RUE AMELOT
 TÉL. ROQ. 07-16-17-18

N° du Bureau

COLIS POSTAUX DE PARIS
 SERVICE CONCESSIONNAIRE DE L'ADMINISTRATION DES POSTES
618
5 à 10 KILOG.
 96, RUE AMELOT, 96

LECRAM SERVANT PARIS

FORMULE N° 42

N° **618**
 EXPÉDITEUR

DATE: _____
 DESTINATION _____

~~141~~ 2f 90 bleu ciel (10kg)
 139

141 A 2f 90 bleu force (85 non imprimé)

COLIS POSTAUX de PARIS pour PARIS

| | | | | |
|---|-------------|---|---|--------------|
| FORMULE N° 43 | N° 744 | COLIS POSTAUX DE PARIS POUR PARIS SERVICE CONCESSIONNAIRE DE L'ADMINISTRATION DES POSTES 600 BUREAUX ET RECETTES AUXILIAIRES LIVRAISONS EN 12 HEURES N° d'Ordre 744 | DIRECTION 96 RUE APELOT TEL. 809 07 17 18 | N° de Bureau |
| | EXPEDITEUR | | | |
| DATE: | DESTINATION | 20 KILOG. | | |
| <i>Destinataire</i> <i>Les nom et domicile de l'expéditeur doivent figurer en tête de l'adresse du colis</i> <i>L'étiquette ci contre doit être collée par le dépositaire</i> | | | | |
| LECRAN SERVANT PARIS | | | | |

COLIS POSTAUX DE PARIS
744
SERVICE CONCESSIONNAIRE DE L'ADMINISTRATION DES POSTES
10 x 20 KILOG
600 BUREAUX AUXILIAIRES
96 RUE APELOT 96

142 4f 80 vert (20kg)

142 A 4f 80 vert foncé (ss nom imprimé)
Tombrel pour colis en correspondance (chemins de fer)

143 2f sur 4 oct rose "Franco"

144 2f sur 50 c sur 40 c + brun "Franco Paris"

COLIS POSTAUX de PARIS pour PARIS

145 2f sur 400+ br. Franco dans Paris

146 2f sur 1f25 sur 1f40+ orange

147 2f sur 1f25 sur 1f40+ rose

| | | | |
|--------------|--|---|---|
| FORMULE N°47 | N° 635 | COLIS POSTAUX DE PARIS POUR PARIS SERVICE CONCESSIONNAIRE DE L'ADMINISTRATION DES POSTES 600 BUREAUX ET RECETTES AUXILIAIRES LIVRAISONS EN 12 HEURES DIRECTION 96, RUE AMELOT TÉL. ROQ 07.16-17-18 N° du Bureau | 635 SERVICE CONCESSIONNAIRE DE L'ADMINISTRATION DES POSTES 5 à 10 KILOG. 96, RUE AMELOT, 96 |
| | EXPÉDITEUR | | |
| | TAXE 2f00+ | | |
| | DATE: | | |
| DESTINATION | N° d'Ordre 635 | 10 KILOG. RÉCÉPISSE 2f00+ | |
| | Pour remettre à Paris au messager desservant | | |
| | LECRAM SERVANT PARIS | | |

148 2f + violet
138

COLIS POSTAUX de PARIS pour PARIS
Timbre pour colis en correspondance (mensuels)

149 2f sur 2f 10 rouge sur bleu

150 2f sur 2f 50 brun sur vert surch. "3 Kg"
Envoi en nombre (abonnement)

REMISS A L'ADM^{ON} DES COLIS POSTAUX DE PARIS, LE _____ 193__

RÉCÉPISSÉ pour M. _____
n° _____ rue _____

TIMBRE
OU
SIGNATURE

le colis postal N° 056 (Carnet 1347 D)

NOTA: Ce récépissé délivré d'avance est nul s'il n'est revêtu du timbre ou de la signature du dépositaire ou de l'employé.

LECRAM-SERVANT, PARIS



151 2f demi-orange clair (Lecram Servant)

181 a surcharge "1/10"

POSTAUX de PARIS pour PARIS

151 b en chaux "PC" du bois

REMIS A L'ADM^{ON} DES COLIS POSTAUX DE PARIS, LE _____ 18

RÉCÉPISSÉ pour M _____

n° _____ rue _____

le colis postal N° **54** (Carnet _____)

TIMBRE OU SIGNATURE

NOTA: Ce récépissé délivré d'avance, est nul s'il n'est revêtu du timbre ou de la signature du dépositaire ou de l'employé.



152 2f jaune-orangé (Fortin)

REMIS A L'ADM^{ON} DES COLIS POSTAUX DE PARIS, LE _____ 193

RÉCÉPISSÉ pour M _____

n° _____ rue _____

le colis postal N° **536** (Carnet _____)

TIMBRE OU SIGNATURE

NOTA: Ce récépissé délivré d'avance est nul s'il n'est revêtu du timbre ou de la signature du dépositaire ou de l'employé.



153 2f 90 bleu clair (Lecram Servant)

REMIS A L'ADM^{ON} DES COLIS POSTAUX DE PARIS, LE _____ 193

RÉCÉPISSÉ pour M _____

n° _____ rue _____

le colis postal N° **597** (Carnet _____)

TIMBRE OU SIGNATURE

NOTA: Ce récépissé delivré d'avance, est nul s'il n'est revêtu du timbre ou de la signature du dépositaire ou de l'employé.



154 2f 90 bleu foncé (Fortin)

COLIS POSTAUX de PARIS pour PARIS

REMISS A L'ADM^{IN} DES COLIS POSTAUX DE PARIS, LE _____ 193

RÉCÉPISSÉ pour M _____

n° _____ Rue _____

à _____

le colis postal n° **746** (Carnet _____)

NOTA: Ce récépissé délivré d'avance est nul s'il n'est revêtu du timbre ou de la signature du dépositaire ou de l'employé.

TIMBRE OU SIGNATURE

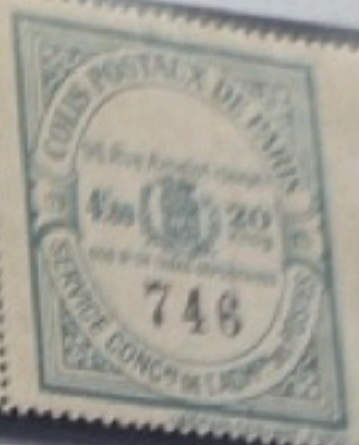

155 4f80 vert-bleu (Lecram - Servant)

156 4f80 vert
Envoi en nombre en correspondance pour la banlieue

Remis à l'ADMINIST^{ON} des COLIS POSTAUX de PARIS, le _____ 193

RÉCÉPISSÉ pour M _____

n° _____ Rue _____

à _____

le colis postal **1028** (carnet _____)

NOTA: Ce récépissé, délivré d'avance, est nul s'il n'est pas revêtu du timbre ou de la signature du dépositaire ou de l'employé.

FORMULE 45 B3

Timbre ou Signature

N° d'origine

COLIS POSTAUX DE PARIS

N° d'ordre

1028

96, Rue Amelot

157 brun sur blanc (Lecram - Servant)

Remis à l'ADMINIST^{ON} des COLIS POSTAUX de PARIS, le _____ 193

RECEPISSÉ pour M _____

n° _____ Rue _____

à _____

le colis postal n° **1010** (carnet _____)

NOTA: Ce récépissé, délivré d'avance, est nul s'il n'est pas revêtu du timbre ou de la signature du dépositaire ou de l'employé.

Timbre ou Signature

N° d'ordre

1010

COLIS POSTAUX DE PARIS

96, Rue Amelot

N° d'origine

1084

Fortin - Navary - Paris - Cois

157 a brun sur blanc (Fortin)

FORMULE 45 53

Remis à l'ADMINIST^{re} des COLIS POSTAUX de PARIS, le 193.....

RÉCÉPISSÉ

pour M

n°..... Rue

à

le colis postal 1043 (carnet)



NOTA. Ce récépissé, délivré d'avance, est nul s'il n'est pas revêtu du timbre ou de la signature du dépositaire ou de l'employé.

LECRAM SERVANT, PARIS

N° d'origine

COLIS POSTAUX
DE
PARIS
N° d'ordre

1043

96, Rue Amelot

LECRAM SERVANT, PARIS

157 bon blanc (Lecram-Servant) colle recto-verso

COLIS POSTAUX de PARIS pour PARIS

Remis à l'ADMINIST^{ON} des COLIS POSTAUX de PARIS, le _____ 193

RECEPISSE

pour M _____

n° _____ Rue _____

à _____

le colis postal n° 2103 (carnet)

Timbre ou Signature

NOTA : Ce récépissé, délivré d'avance, est nul s'il n'est pas revêtu du timbre ou de la signature du dépositaire ou de l'employé.

No d'ordre
2103
COLIS POSTAUX DE PARIS
96, Rue Amiel
N d'origine

158

Bleu sur rose

Remis à l'ADMINIST^{ON} des COLIS POSTAUX de PARIS, le _____ 193

RECEPISSE

pour M _____

n° _____ Rue _____

à _____

le colis postal n° 2002 (carnet)

Timbre ou Signature

NOTA : Ce récépissé, délivré d'avance, est nul s'il n'est pas revêtu du timbre ou de la signature du dépositaire ou de l'employé.

No d'ordre
2002
COLIS POSTAUX DE PARIS
96, Rue Amiel
N d'origine

159

Noir sur blanc (Fortin)

Remis à l'ADMINIST^{ON} des COLIS POSTAUX de PARIS, le _____ 193

RECEPISSE

pour M _____

n° _____ Rue _____

à _____

le colis postal n° 2203 (carnet)

Timbre ou Signature

NOTA : Ce récépissé, délivré d'avance, est nul s'il n'est pas revêtu du timbre ou de la signature du dépositaire ou de l'employé.

No d'ordre
2203
COLIS POSTAUX DE PARIS
96, Rue Amiel
N d'origine

160 Noir sur gris-bleu (Fortin)

Remis à l'ADMINIST^{ON} des COLIS POSTAUX de PARIS, le _____ 193

RECEPISSE

pour M _____

n° _____ Rue _____

à _____

le colis postal n° 2133 (carnet)

Timbre ou Signature

NOTA : Ce récépissé, délivré d'avance, est nul s'il n'est pas revêtu du timbre ou de la signature du dépositaire ou de l'employé.

No d'ordre
2133
COLIS POSTAUX DE PARIS
96, Rue Amiel
N d'origine
F379

161 Noir sur rose (Fortin)

RÉCÉPISSE

REMIS A L'ADM^{ON} DES COLIS POSTAUX DE PARIS, LE 192

pour M

Le Colis postal N° 7 rue

Carnet ()

Nota: le récépissé détaché d'avance est nul s'il n'est revêtu du timbre ou de la signature du dépositaire ou de l'employé.

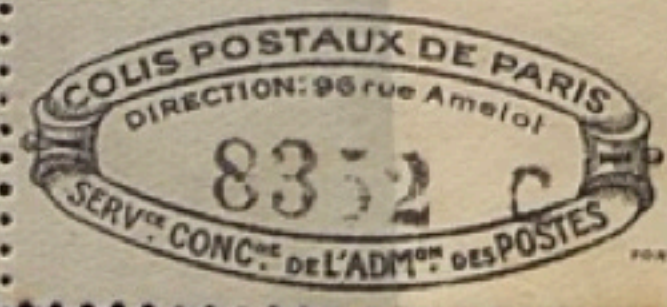

7

COLIS POSTAUX de PARIS pour PARIS

165 a surcharge "PC" en noir

Fortin. - Nevers-Paris-Casablanca.

Remis à l'ADMINIST^{ON} des COLIS POSTAUX de PARIS, le _____ 193

pour M _____

n° _____ Rue _____

à _____

le colis postal n° 2223 (carnet _____)

RECEPISSE

Timbre ou Signature

NOTA : Ce récépissé, délivré d'avance, est nul s'il n'est pas revêtu du timbre ou de la signature du dépositaire ou de l'employé.

2223
COLIS POSTAUX DE PARIS
50, Rue Amiel
N° d'origine

166 violet sur gris-bleu

Remis à l'ADMINIST^{ON} des COLIS POSTAUX de PARIS, le _____ 193

pour M _____

n° _____ Rue _____

à _____

le colis postal n° 2103 (carnet _____)

RECEPISSE

Timbre ou Signature

NOTA : Ce récépissé, délivré d'avance, est nul s'il n'est pas revêtu du timbre ou de la signature du dépositaire ou de l'employé.

2103
COLIS POSTAUX DE PARIS
50, Rue Amiel
N° d'origine

167 violet sur rose (Fortin)
Colis réclame

RECEPISSE

REMIS A L'ADM^{ON} DES COLIS POSTAUX DE PARIS, LE _____ 193

pour M _____

Le Colis postal N° 200 (carnet _____)

Nota: Ce récépissé délivré d'avance est nul s'il n'est revêtu du timbre ou de la signature du dépositaire ou de l'employé.

200
COLIS POSTAUX DE PARIS
DIRECTION 50 rue Amiel
6919
SERV^{ICE} CONC^{ERNE} DE L'ADM^{ON} DES POSTES

168 noir sur blanc (Fortin)

163 a surcharge 2 lignes pair et 1 violet

COLIS POSTAUX de PARIS

Service concessionnaire de l'Admin. des Postes

Timbre
ou
signature

DIRECTION
ET
BUREAU CENTRAL
23, Rue du Louvre
(TÉLÉPHONE)

RÉCÉPISSÉ

A REMETTRE A L'EXPÉDITEUR DU COLIS

Date

N° d'ordre

17814

N° de Bureau
ou d'abonnement

DESTINATAIRE

M

n°

Remb^t de Fr. :

La Caisse des Remboursements
est ouverte de 9 heures à midi.

NOTA. — Ce récépissé, délivré d'avance,
est nul, s'il n'est revêtu du timbre ou de la
signature du dépositaire ou de l'employé.

Cette formule ne peut
être utilisée qu'au

COLIS POSTAUX

de PARIS pour

23, Rue du Louvre



BULLETIN D'EXPÉDITION D'UN COLIS POSTAL CONTRE

REMBOURSEMENT

Montant maximum : 1.000 francs. — Poids : 10 à 20 kilos
PRIX : Port : 3.50. — Remboursé 1.25 jusqu'à 500 fr. ; 1.75 jusqu'à 1.000 fr.

(Partie à remplir par l'Expéditeur)

Montant du remboursement en toutes lettres

EXPÉDITEUR

M

n°

DESTINATAIRE

M

n°

PARIS, le

192

Signature de l'Expéditeur :

NOTA. — La Caisse des Remboursements est ouverte de 9 heures à midi.

(Le montant du remboursement doit figurer sur l'adresse du colis).

rue

n°

Le montant du remboursement et contre, dont quittance.

N° d'ordre

17814

N° de Bureau
ou d'abonnement

RETOUR DES FONDS

(Ne pas remplir au départ)

L'Expéditeur,

192

Reçu de l'Administration des Colis postaux de Paris

N° d'enregistrement

Tri :

COLIS POSTAUX DE PARIS POUR PARIS

SERVICE
CONCESSIONNAIRE
DE
L'ADMINISTRATION
DES POSTES

DIRECTION
ET
BUREAU CENTRAL
23, Rue du Louvre
(TÉLÉPHONE)

RÉCÉPISSÉ

A REMETTRE AU DESTINATAIRE DU COLIS

Après paiement du remboursement

N° d'ordre

17814

N° de Bureau
ou d'abonnement

A REMPLIR PAR L'EXPÉDITEUR

Envoi de M

Montant du remb^t: Fr.

à M

n°

N° d'enregistrement

COLIS POSTAUX DE PARIS

REMBOURSEMENT

N° de Bureau
ou d'abonnement

17814

Timbre à reporter sur le colis

COLIS POSTAUX de PARIS pour PARIS

RECEPISSE
 REMIS A L'ADM^e DES COLIS POSTAUX DE PARIS, LE _____ 193
 pour M _____
 Le Colis postal N^o **217**
 Note: Le récépissé délivré d'avance est nul s'il n'est revêtu du timbre ou de la signature du déposant ou de l'employé
 Carnet (_____)

169 noir sur blanc (Lecram-Servant) n° colis et carnet pour chiffres noirs

RECEPISSE
 REMIS A L'ADM^e DES COLIS POSTAUX DE PARIS, LE _____ 193
 pour M _____
 Le Colis postal N^o **74**
 Note: Le récépissé délivré d'avance est nul s'il n'est revêtu du timbre ou de la signature du déposant ou de l'employé
 Carnet (_____)

169 a surcharge 2 lignes pointillés violets

RECEPISSE
 REMIS A L'ADM^e DES COLIS POSTAUX DE PARIS, LE _____ 193
 pour M _____
 Le Colis postal N^o **07**
 Note: Le récépissé délivré d'avance est nul s'il n'est revêtu du timbre ou de la signature du déposant ou de l'employé
 Carnet (_____)

170 noir sur blanc (Lecram-Servant) n° carnet pour chiffres, carnet postal

RECEPISSE
 REMIS A L'ADM^e DES COLIS POSTAUX DE PARIS, LE _____ 193
 pour M _____
 Le Colis postal N^o **29**
 Note: Le récépissé délivré d'avance est nul s'il n'est revêtu du timbre ou de la signature du déposant ou de l'employé
 Carnet (_____)

171 noir sur blanc (Lecram-Servant) pour carnet de colis

172 noir sur blanc (Lecram-Servant) n° colis et carnet pour chiffres noirs

172 a surcharge 2 lignes pointillés violets

COLIS POSTAUX de PARIS pour PARIS

No d'ordre
6665
Timbre ou signature

SOUCHE A CONSERVER
Expéditeur :
Destinataire :

LECRAN - SERVANT - PARIS

RECEPISSE
A Remettre à l'Expéditeur du colis

Date : **31/5/50**
No d'ordre : **6665**
No de bureau ou d'établissement : []

DESTINATAIRE :
M. []
RUE []
PARIS, le []

REMBT de Fr. : []

La Caisse des Remboursements est ouverte de 9 heures à midi.

NOTA. - Ce Receipt, dûment rempli, est val. 500 francs contre le timbre ou de la 1/2 valeur des dépenses ou de l'emploi.

COLIS POSTAUX DE PARIS
BUREAU CENTRAL
96, Rue Amélie
No. 07-16 - 17 - 18

COLIS POSTAUX de PARIS pour PARIS
BUREAU Rue []

Bulletin d'expédition d'un Colis Postal contre REMBOURSEMENT

Montant maximum : 2.000 francs — Poids : 0 à 5 kilos
Prix : Par : 2 fr. — Remboursement : 1 fr. jusqu'à 500 fr. ; 2 fr. jusqu'à 1.000 fr. ; 2 fr. 50 jusqu'à 2.000 fr. (timbre non compris)

(Partie à remplir par l'Expéditeur)
Montant du remboursement en lettres Jettres : []

EXPÉDITEUR : M. []
RUE []
PARIS, le []

DESTINATAIRE : M. []
RUE []
PARIS, le []

Signature de l'Expéditeur : []

NOTA. — La Caisse des Remboursements est ouverte de 9 h. à midi.
(Le montant du remboursement doit figurer sur l'adresse du colis).

LECRAN - SERVANT - PARIS

COLIS POSTAUX DE PARIS POUR PARIS
Formule n° 4

Reçu de l'Administration des Colis postaux de Paris le montant du rembours ci-contre, dont quittance.

PARIS, le [] 195[]

L'Expéditeur, []

N° d'enregistrement []

RETOUR DES FONDS
(Ne pas remplir au départ)

Tri : []
No d'ordre ou d'établissement : **6665**

COLIS POSTAUX DE PARIS POUR PARIS
Formule n° 4

RECEPISSE
A REMETTRE AU DESTINATAIRE DU COLIS
Après paiement du remboursement

Remplir par l'Expéditeur :

Montant du remb : Fr. []

à M. []
RUE []
PARIS, le []

N° d'enregistrement []

Date []

COLIS POSTAUX DE PARIS
REMBOURSEMENT

N° de bureau ou d'établissement : **6665**

Timbre à apposer sur le colis

LECRAN - SERVANT - PARIS

COLIS POSTAUX DE PARIS POUR PARIS
BUREAU CENTRAL
96, Rue Amélie
No. 07-16 - 17 - 18

COLIS POSTAUX DE PARIS

Service concessionnaire de l'Adm. des Postes

Timbre
ou
signature

DIRECTION
ET

BUREAU CENTRAL
96, Rue Amelot
Roq. 07-16 - 17 - 18

RÉCÉPISSÉ

A Remettre à l'Expéditeur du colis

Date

1950

No d'ordre

12738

No de bureau
ou d'abonnement

R 947

DESTINATAIRE

185

M

n° RUE

Remb^s de fr. :

La Caisse des Remboursements
est ouverte de 9 heures à midi.

NOTA. - Ce Récépissé, délivré d'avance, est
nul, s'il n'est revêtu du timbre ou de la signature
du dépositaire ou de l'employé.

Cette formule ne peut
être utilisée qu'au

**COLIS POSTAUX
de PARIS pour PARIS**

96, Rue Amelot



Bulletin d'Expédition d'un Colis Postal

REMBOURSEMENT

Montant maximum : 2.000 francs - Poids : 0 à 5 kilos

PRIX : For : 2 fr. - Remboursement : 1 fr. jusqu'à 500 fr. ; 2 fr. jusqu'à 1.000 fr.
2 fr. 50 jusqu'à 2.000 fr. (financés compris)

(Partie à remplir par l'Expéditeur)

Montant du remboursement en toutes lettres

EXPÉDITEUR

M
LIBRAIRIE GÉNÉRALE FRANÇAISE
14, Rue de Valenciennes - Comédie - PARIS

DESTINATAIRE

M
n° RUE
PARIS, le 1950

Signature de l'Expéditeur :

NOTA. - La Caisse des Remboursements est ouverte de 9 h. à midi.

(Le montant du remboursement doit figurer sur l'adresse du colis)

LECAM - SERVANT - PARIS

Rue

n°

No d'ordre
12738

No de bureau
185

RETOUR DES FONDS

(Ne pas remplir au départ)

Regu de l'Administration des Colis Postaux de Paris
le montant du rembour^s ci-contre, dont quittance.

PARIS, le 1950

N° d'Enregistrement

Tri :

Formule n° 4

COLIS POSTAUX DE PARIS POUR PARIS

SERVICES
CONCESSIONNAIRE
DE
L'ADMINISTRATION
DES POSTES

RÉCÉPISSÉ

A REMETTRE AU DESTINATAIRE DU COLIS
Après paiement du rembour^sment

N° 12738

N° de bureau
ou d'abonnement
185

A REMPLIR PAR L'EXPÉDITEUR

Envoi de LIBRAIRIE GÉNÉRALE FRANÇAISE
14, Rue de Valenciennes - Comédie - PARIS

Montant du rem^b : fr.

à M

n° RUE

N° d'Enregistrement

COLIS POSTAUX DE PARIS

REMBOURSEMENT

N° 12738

Timbre à apposer sur le

LECAM - SERVANT - PARIS

175a 3f50 orange avec complément en timbres français D.A

ELLIER

Cette formule ne peut être utilisée qu'au BUREAU

COLIS POSTAUX de PARIS
Service concessionnaire de l'Administration des Postes

Direction et BUREAU CENTRAL
23, Rue du Louvre (TÉLÉPHONE)

RÉCÉPISSÉ
A REMETTRE A L'EXPÉDITEUR DU COLIS

Date: _____ N° de barreaux ou d'abonnement: _____

N° d'ordre: **18551**

DESTINATAIRE: _____

Remb^t de Fr.: _____

La Caisse des Remboursements est ouverte de 9 heures à midi.

NOTA. — Ce récépissé, délivré d'urgence, est nul, s'il n'est revêtu du timbre ou de la signature du dépositaire ou de l'employé.

COLIS POSTAUX de PARIS pour PARIS
23, Rue du Louvre

Caadres réservés aux vignettes et les taxes de transport

Pour le retour des fonds à domicile

N° de barreaux ou d'abonnement: _____

N° d'ordre: **18551**

BULLETIN D'EXPÉDITION D'UN COLIS POSTAL CONTRE REMBOURSEMENT

Montant maximum 1.000 francs. — Poids: 5 à 10 kilos
PRIX: Port: 1.80. — Rembours: 0.75 jusqu'à 500 fr.; 1.05 jusqu'à 1.000 fr.

(Partie à remplir par l'Expéditeur)
Montant du remboursement en toutes lettres

EXPÉDITEUR: M. _____ rue _____ PARIS, 16

DESTINATAIRE: M. _____ rue _____ PARIS, 16

Signature de l'Expéditeur: _____

192

Recu de l'Administration des Colis postaux de Paris
le montant du remboursement ci-contre, dont quittance.

L'Expéditeur, _____

N° d'enregistrement: _____

Formule N° 404

COLIS POSTAUX DE PARIS POUR PARIS

Service concessionnaire de l'Administration des Postes

Direction et BUREAU CENTRAL
23, Rue du Louvre (TÉLÉPHONE)

RÉCÉPISSÉ
A REMETTRE AU DESTINATAIRE DU COLIS

Après paiement du remboursement

Date: _____ N° de barreaux ou d'abonnement: _____

N° d'ordre: **18551**

A REMPLIR PAR L'EXPÉDITEUR

Montant du remb^t: Fr. _____

à M. _____

N° d'abonnement: **18551**

COLIS POSTAUX DE PARIS

REMBOURSEMENT

Timbre à apposer sur le colis

440 sur 2 f 55 kilos surcharge en bleu

COLIS POSTAUX DE PARIS

Service concessionnaire de l'Adm. des Postes

Timbre
ou
signature

DIRECTION
ET

BUREAU CENTRAL
96, Rue Arnelot
Boq. 07.16 - 17 - 18

RÉCÉPISSÉ

A Remettre à l'Expéditeur du colis

Date

N° d'ordre ou d'abonnement

22992

DESTINATAIRE :

M

N° RUE

Remb' de Fr. :

La Caisse des Remboursements est ouverte de 9 heures à midi

NOTA. - Ce Récépissé, déposé d'avance, est nul, s'il n'est revêtu du timbre ou de la signature du destinataire ou de l'expéditeur.

Cette formule ne peut être utilisée qu'au

BUREAU

Rue

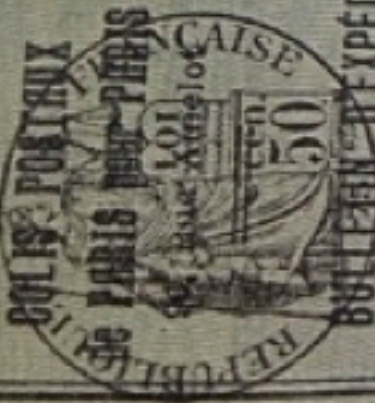

Cadres réservés aux vignettes représentant les taxes supplémentaires

Pour le retour des fonds & domiciliaire

Pour les recouvrements de 500 à 2.000 francs

BULLETIN D'EXPÉDITION D'UN COLIS POSTAL CONTRE REMBOURSEMENT

Montant maximum : 2.000 francs — Poids : 5 à 10 kilos.
PRIX : Port : 2 fr. 90 - Rembours' 1 fr. 50 jusqu'à 500 fr. ; 2 fr. 50 jusqu'à 1.000 fr. ; 3 fr. 00 de 1.000 à 2.000 fr.

(Partie à remplir par l'Expéditeur)

Montant du remboursement en toutes lettres

EXPÉDITEUR

M

N° RUE

DESTINATAIRE

M

N° RUE

PARIS, le

193

Signature de l'Expéditeur

NOTA. - La Caisse des Remboursements est ouverte de 9 h. à midi.

(Le montant du remboursement doit figurer sur l'adresse du colis)

N°

N° d'ordre ou d'abonnement

22992

RETOUR DES FONDS
(Ne pas remplir au départ)

Le montant du remboursement ci-contre, dont quittance, sera versé à l'Administration des Colis Postaux de Paris

PARIS, le

193

L'Expéditeur

N° d'engagement

Tri :

COLIS POSTAUX DE PARIS POUR PARIS

SERVICE CONCESSIONNAIRE DE L'ADMINISTRATION DES POSTES

RÉCÉPISSÉ

A REMETTRE AU DESTINATAIRE DU COLIS
Après paiement du remboursement

N° de bureau ou d'abonnement

22992

A REMPLIR PAR L'EXPÉDITEUR :

Envoi de M

Montant du remb' de Fr.

M

N° RUE

N° d'engagement

COLIS POSTAUX DE PARIS

REMBOURSEMENT

N° de bureau ou d'abonnement

22992

Timbre à apposer sur le colis

NOTA. - Remboursement

COLIS POSTAUX de PARIS pour PARIS
1935-36 Unités surcharges
Acheminement normal

184 3f5 sur 4f80 net (20kg)

185 4f sur 4f80 net (20kg)
Timbre pour colis en correspondance (chemin de fer)

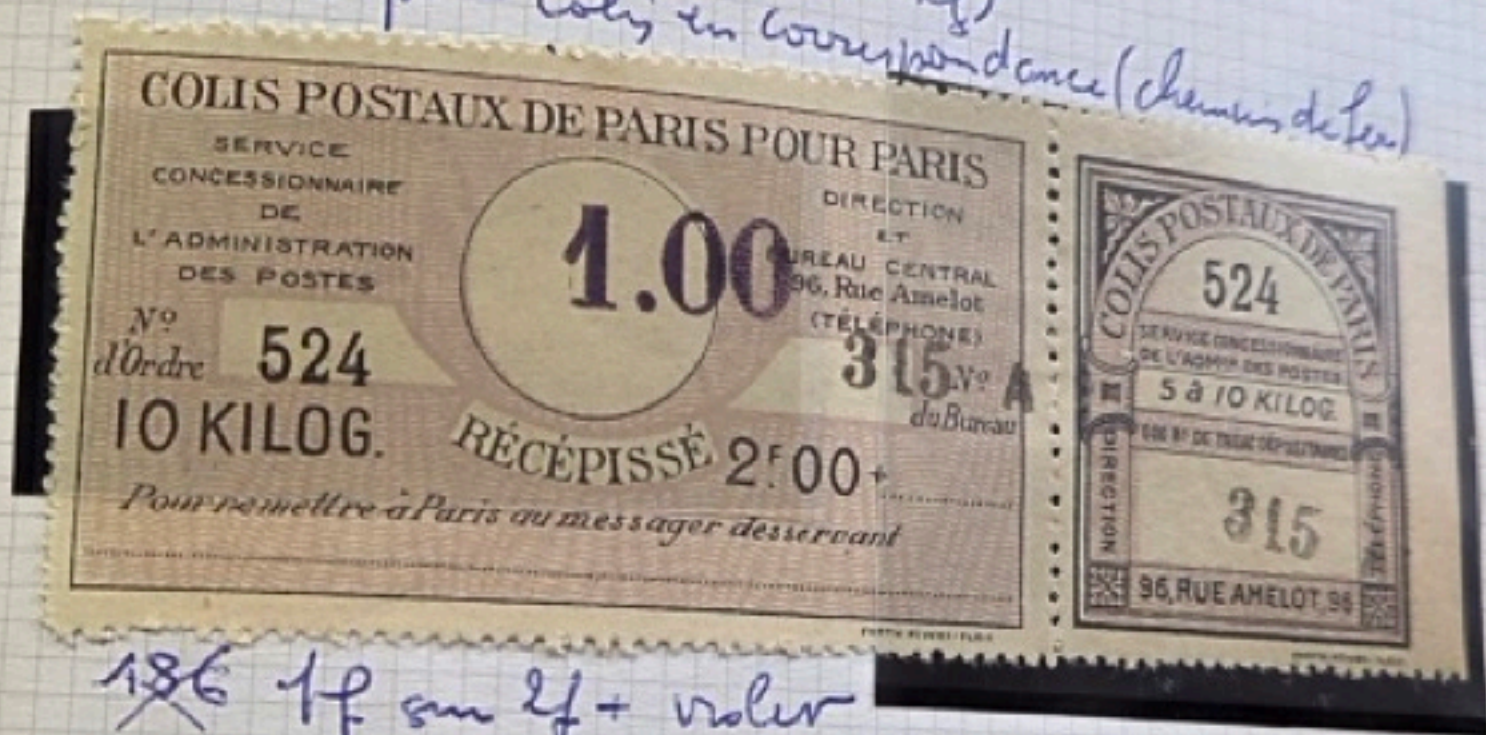

~~186~~ 1f sur 2f + voler
184

187 1f25 sur 1f sur 2f + voler

COLIS POSTAUX de PARIS pour PARIS

FORMULE N°47

N° **583**
EXPÉDITEUR

TAXE 2'00+

DATE:

DESTINATION

COLIS POSTAUX DE PARIS POUR PARIS

SERVICE CONCESSIONNAIRE DE L'ADMINISTRATION DES POSTES

600 BUREAUX ET RECETTES AUXILIAIRES
LIVRAISONS EN 12 HEURES

N° d'Ordre **583**

1.25

DIRECTION ET BUREAU CENTRAL
96, RUE AMELOT
TÉL. 900 07-16-17-18

571

10 KILOG. RÉCÉPISSÉ **2'00+**

Pour remettre à Paris au messager desservant

COLIS POSTAUX DE PARIS

SERVICE CONCESSIONNAIRE DE L'ADMINISTRATION DES POSTES

5 à 10 KILOG.

N° d'Ordre **583**

DIRECTION
96, RUE AMELOT, 96

186 188 1f25 sur 2f + voler

COLIS POSTAUX DE PARIS POUR PARIS

SERVICE CONCESSIONNAIRE DE L'ADMINISTRATION DES POSTES

600 BUREAUX ET RECETTES AUXILIAIRES
LIVRAISONS EN 12 HEURES

N° d'Ordre **503**

1.00

DIRECTION ET BUREAU CENTRAL
96, RUE AMELOT
TÉLÉPHONE

333

10 KILOG. RÉCÉPISSÉ **2'00**

Pour remettre à Paris au messager desservant

COLIS POSTAUX DE PARIS

SERVICE CONCESSIONNAIRE DE L'ADMINISTRATION DES POSTES

5 à 10 KILOG.

N° d'Ordre **503**

DIRECTION
96, RUE AMELOT, 96

187

189 2f sur 2f + voler

FORMULE N°47

N° **602**
EXPÉDITEUR

TAXE 2'00+

DATE:

DESTINATION

COLIS POSTAUX DE PARIS POUR PARIS

SERVICE CONCESSIONNAIRE DE L'ADMINISTRATION DES POSTES

600 BUREAUX ET RECETTES AUXILIAIRES
LIVRAISONS EN 12 HEURES

N° d'Ordre **602**

2.00

DIRECTION ET BUREAU CENTRAL
96, RUE AMELOT
TÉL. 900 07-16-17-18

472

10 KILOG. RÉCÉPISSÉ **2'00+**

Pour remettre à Paris au messager desservant

COLIS POSTAUX DE PARIS

SERVICE CONCESSIONNAIRE DE L'ADMINISTRATION DES POSTES

5 à 10 KILOG.

N° d'Ordre **602**

DIRECTION
96, RUE AMELOT, 96

188 1f 0 2f sur 1f25 sur 2f + voler

FORMULE N°47

N° **644**
EXPÉDITEUR:

TAXE 2,00+

DATE:

DESTINATION

COLIS POSTAUX DE PARIS POUR PARIS

SERVICE CONCESSIONNAIRE DE L'ADMINISTRATION DES POSTES

600 BUREAUX ET RECETTES AUXILIAIRES
LIVRAISONS EN 12 HEURES

N° d'Ordre **644**

1.00

DIRECTION ET BUREAU CENTRAL
96, RUE AMELOT
TÉLÉPHONE

2.00

10 KILOG. RÉCÉPISSÉ **2'00+**

Pour remettre à Paris au messager desservant

COLIS POSTAUX DE PARIS

SERVICE CONCESSIONNAIRE DE L'ADMINISTRATION DES POSTES

5 à 10 KILOG.

N° d'Ordre **644**

DIRECTION
96, RUE AMELOT, 96

189 191 2f sur 1f25 sur 1f sur 2f + voler

FILLIER

COLIS POSTAUX de PARIS pour PARIS
1934 - Timbre pour envoi contre remboursement

A délivrer contre 50 centimes, prix du timbre

COLIS POSTAUX

de PARIS pour PARIS
96, Rue Amelot

Cadre réservé à la vignette spéciale pour le retour des fonds à domicile

Cadre réservé à l'Étiquette

Bulletin d'Expédition d'un Colis Postal contre
REMBOURSEMENT

Montant maximum : 2.000 francs. - Poids maximum : 20 kilos

(Partie à remplir par l'expéditeur)
Montant du remboursement en toutes lettres :

EXPÉDITEUR } M n° _____ rue _____

DESTINATAIRE } M n° _____ rue _____ Paris, le _____ 193

Signature de l'Expéditeur :

Nota. - La Caisse des Remboursements est ouverte de 9 h. à midi
(Le montant du remboursement doit figurer sur l'adresse du colis)

COLIS POSTAUX DE PARIS
Service des Colis Postaux
DIRECTION & BUREAU CENTRAL
96, Rue Amelot (Téléph. _____)

N° 14487

RÉCÉPISSÉ
À REMETTRE AU DESTINATAIRE DU COLIS
après paiement du remboursement

A REMPLIR PAR L'EXPÉDITEUR
Envoi de M _____

MONTANT DU REMBOURSEMENT

Fr. _____

à M _____

n° _____

rue _____

N° d'Enregistrement

11-307

P. K. Demellé, 88, St-Denis, Paris - 1934

192-194 Bulletin de remboursement à 50c

COLIS POSTAUX de PARIS pour PARIS

202 a surcharge "6f25" double

FORMULE N° 43

| |
|---------------|
| N° 858 |
| EXPÉDITEUR: |
| DATE: |
| DESTINATAIRE: |

COLIS POSTAUX DE PARIS POUR PARIS
SERVICE CONCESSIONNAIRE DE L'ADMINISTRATION DES POSTES

600 BUREAUX ET RECETTES AUXILIAIRES
LIVRAISON EN 15 MINUTES

N° d'ordre 858

DIRECTION 96, Rue Amélot
PARIS 17^e 16 - 17 15
de Bureau

5.004.0025

20 KILOG. RÉCÉPISSE 4^{fr} 80

Destinataire
Le nom et domicile de l'expéditeur doivent figurer en tête de l'adresse du colis.
L'étiquette et contre doit être collée par le dépositaire.

COLIS POSTAUX DE PARIS
858
SERVICE CONCESSIONNAIRE DE L'ADMINISTRATION DES POSTES
10 à 20 KILOG.
DIRECTION 96, RUE AMÉLOT 96

202A 6f25 sur 5f sur 4f sur 4f80 sur

203 6f25 sur 5f sur 4f80 sur
Envoi en nombre (abonnement)

204 3f45 sur 2f orange (armoire)

LE TIMBRE CLASSIQUE

Lot intégralement scanné

Lot fully Scanned

Le Timbre Classique

4 rue Drouot

75009 Paris

Tél 01 42 46 63 72

[*contact@letimbreclassique.com*](mailto:contact@letimbreclassique.com)