

BELGIQUE - BELGIE

Siteb

1935



BELGIE - BELGIQUE

Borgerhout

1936



Ysaye

1937

Fondation Musicale Reine Elisabeth

n Musicale Reine Elisabeth

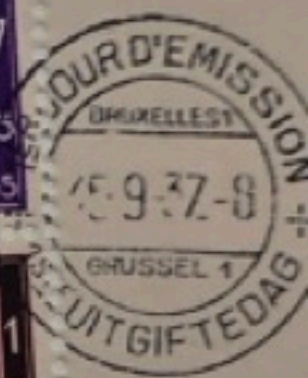

Muziekfonds Koningin Elisabeth

Muziekfonds Koningin Elisabeth

Charleroi

1936



Koekelberg

1938



VT PATRIA
VOTVM
PERSOLVAT

MONUMENT
AU ROI ALBERT A L'YSER

LIZERGEDENKTEEKEN
AAN KONING ALBERT



«Un pays qui se défend
s'impose au respect de tous».
(4 août 1914)

«Een land dat zich verdedigt
dwingt aller eerbied af».
(4 Augustus 1914)

Orval

1941

ORVAL



PER CRUCEM



ORVAL

MCMXLI

winterhulp / secours d'hiver

1941

ADMINISTRATION
DES POSTES



BESTUUR
DER POSTERIJEN



chapelle musicale / muziekkapel

1941

Chapelle Musicale de la Reine Elisabeth



Muziekkapel van de Koningin Elisabeth

Nº 045092

Orval

1941

ORVAL



MCMXLI

Chapelle Musicale de la Reine Elisabeth



Muziekkapel van de Koningin Elisabeth

Chapelle Musicale de la Reine Elisabeth



Chapelle Musicale de la Reine Elisabeth

NR 072283

Muziekkapel van de Koningin Elisabeth



Chapelle Musicale de la Reine Elisabeth

Muziekkapel van de Koningin Elisabeth



Chapelle Musicale de la Reine Elisabeth

NR 066326

BELGIQUE - BELGIE

Orval

1942



Orval

1942



BELGIQUE

Anseele

1948



1950



1142 & 1942



PER CRUCEM
84034



ORVAL

E. ANSEELE

27-6 1948

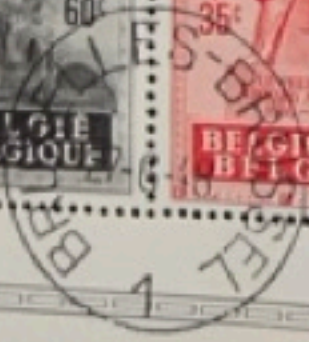
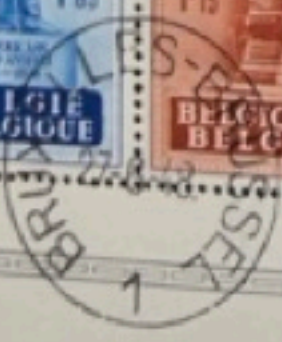

50fr.

ANTARCTIQUE BELGE
1957-1958



30f

BELGISCHE ZUIDPOL

Koninkrijk België
1952

CONSECRATION BASILIQUE S.C. KOEKELBERG (14-10-1951)
30 Fps.



CONSECRATIE BASILIEK S.C. KOEKELBERG (14-10-1951)
30 Fps.

1957

EXPEDITION ANTARCTIQUE BELGE
1957-1958



BELGISCHE ZUIDPOOLEXPEDITIE
1957-1958

BELGIQUE - BELGIE

J. Jordaens

1949



R. van der Weyden

1949



WERELDVLUCHTELINGENJAAR



ANNÉE MONDIALE DU RÉFUGIÉ



14 F

WERELDVLUCHTELINGENJAAR



ANNÉE MONDIALE DU RÉFUGIÉ



14 F

BELGIQUE-BELGIE

PAX

1963

GROTE VREDESKLOK



BOURDON DE LA PAIX

Emission Culturelle 1964 Culturele Uitgifte

Roger De Le Pasture

± 1399 - 1464

Rogier Van Der Weyden



14 f

AD

Emission Culturelle 1964 Culturele Uitgifte

Roger De Le Pasture

± 1399 - 1464

Rogier Van Der Weyden



14 f

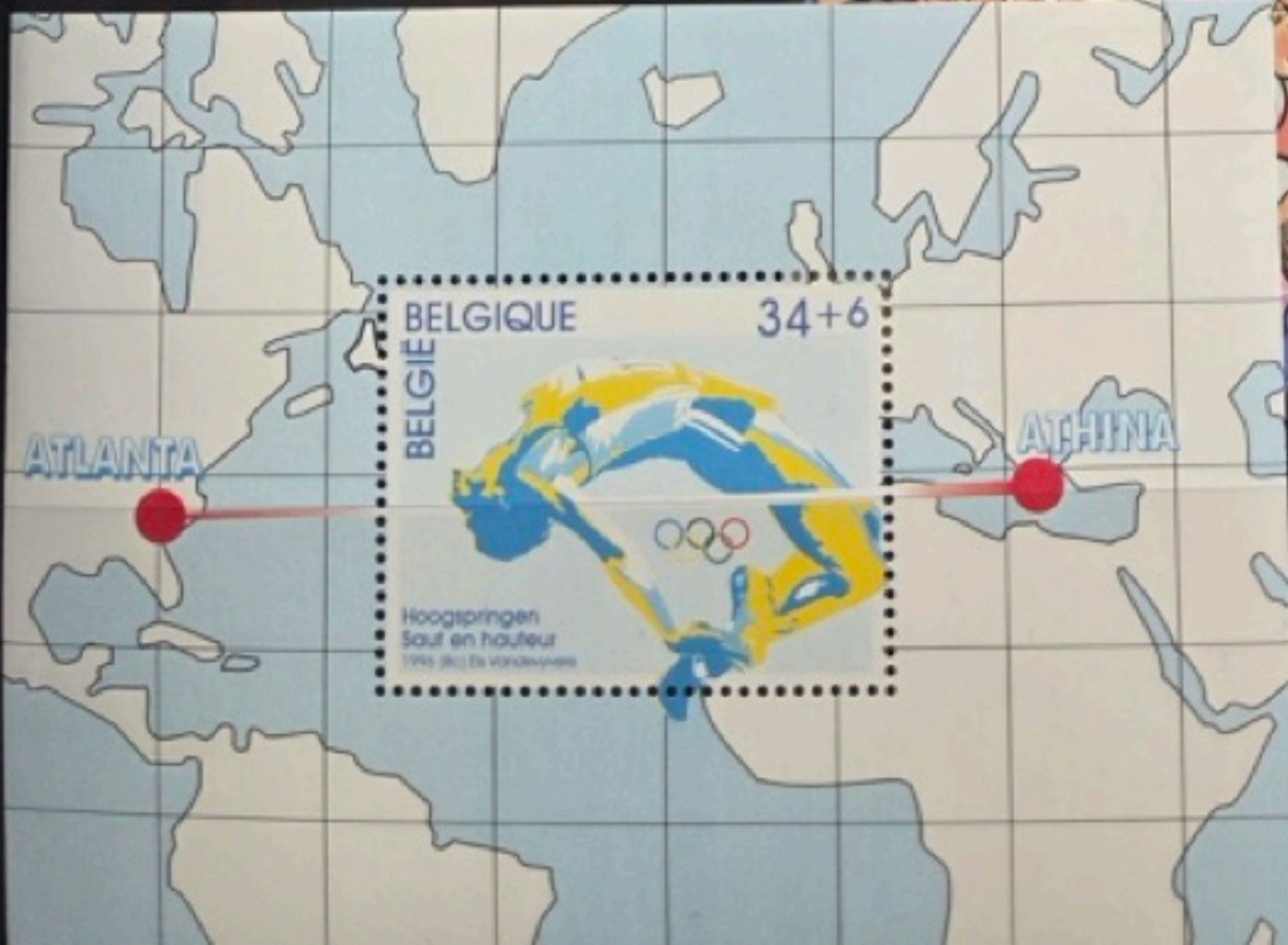
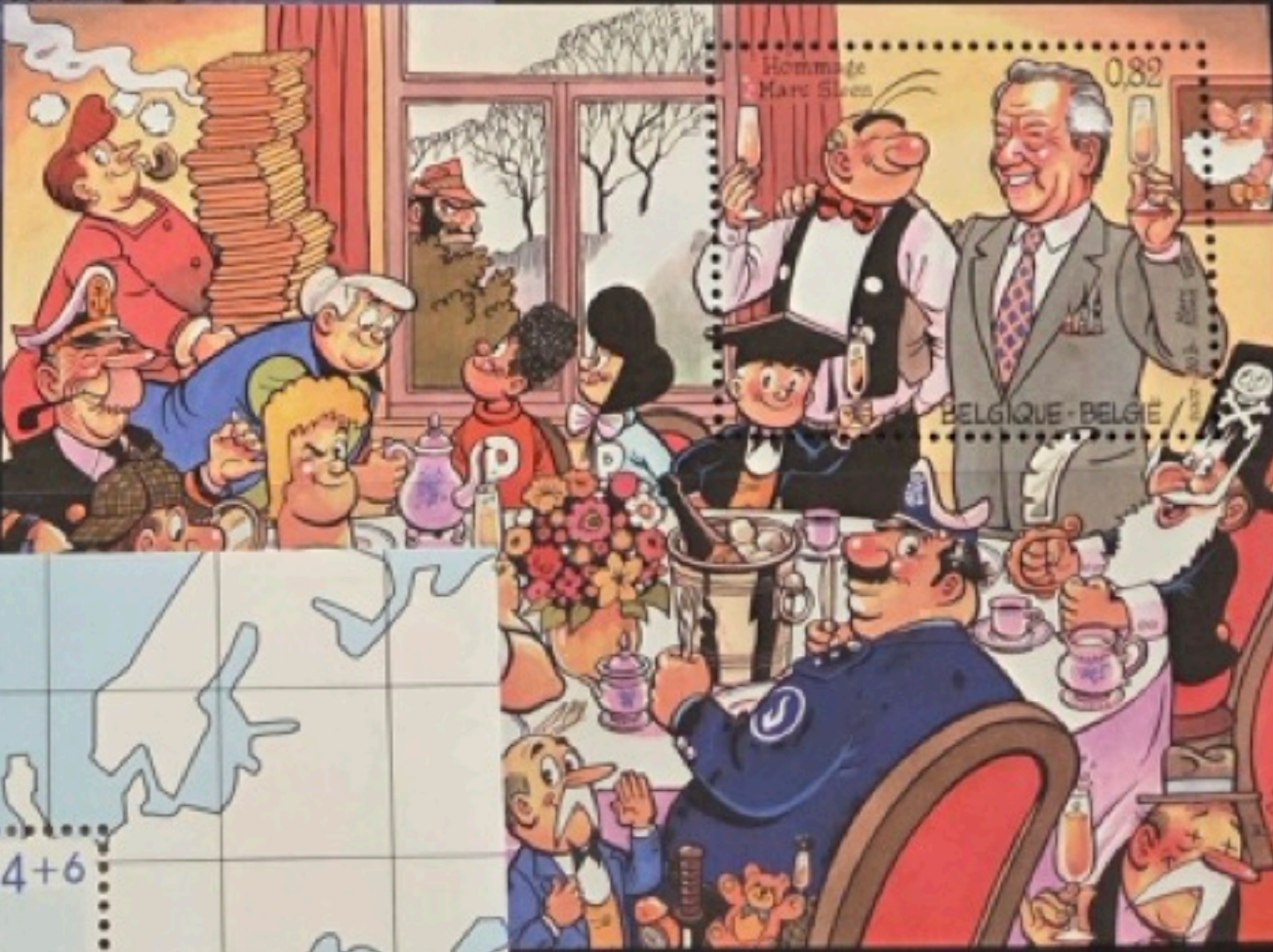





175 jaar democratie - 175 ans de

démocratie - 175 Jahre Demokratie



2006

Volkstheater

Théâtre populaire



2007



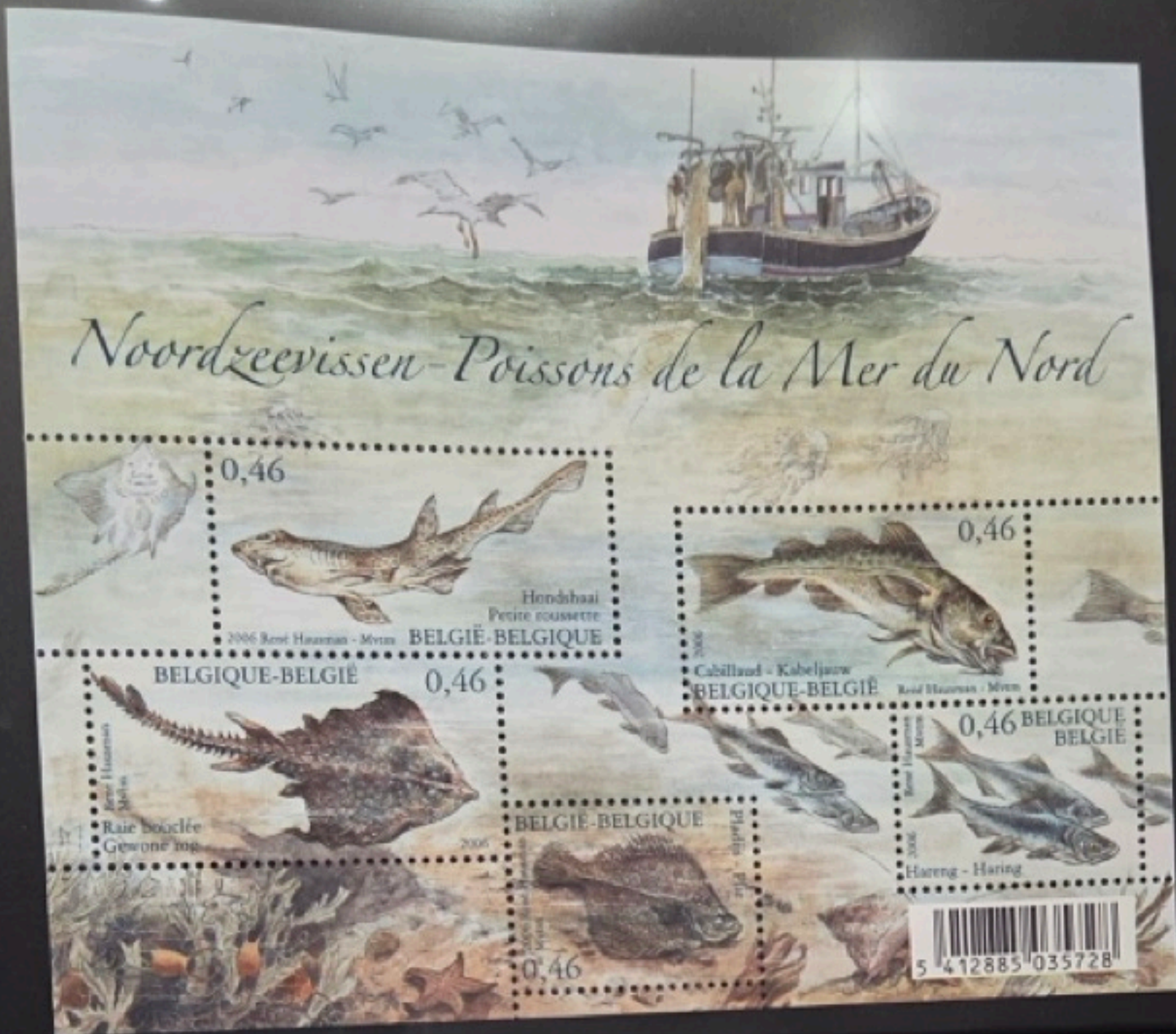

2006



2006

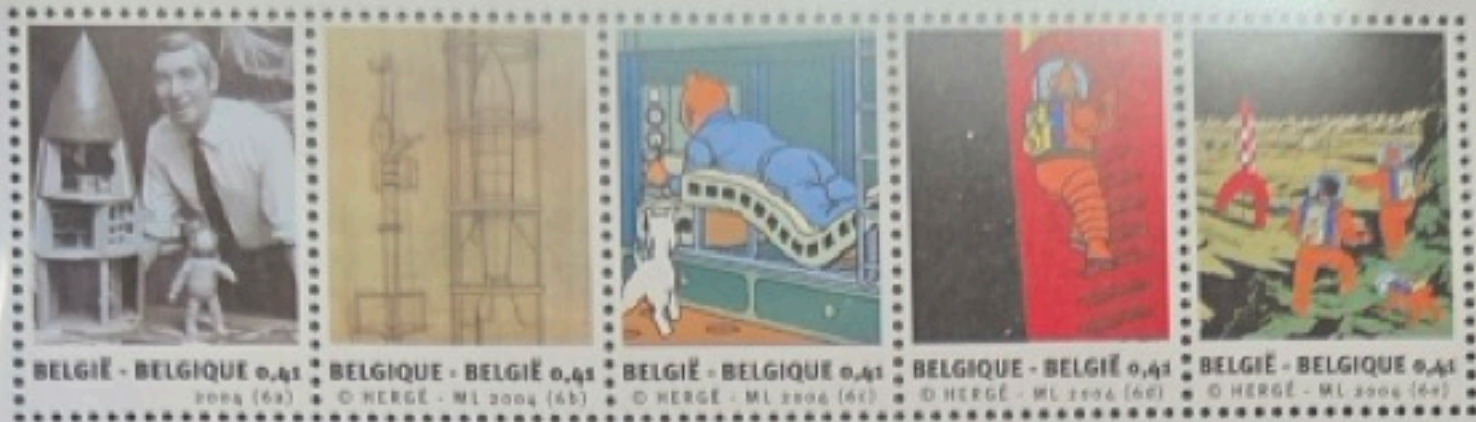

KUIFJE EN DE MAAN • TINTIN ET LA LUNE



© HERGÉ - ML 2004

-4. 11.04

+E 3 9 6 8 7



5 412885 011395

2004



Schelpen - Coquillages

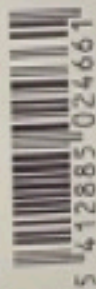

5 412885 024661

2005

BELGIE-BELGIQUE

31.12.2001



2001

DAVO

B 69

LEJACQUES

BELGIQUE-BELGIE

10.2.2001



10.2.2001



300 7.44

DAVO

B 66

BELGIQUE-BELGIE

1990



Eeuwfeest van de Koninklijke Landbond van Belgische Postzegelkringgen
Centenaire de la Fédération Royale des Cercles Philatéliques de Belgique

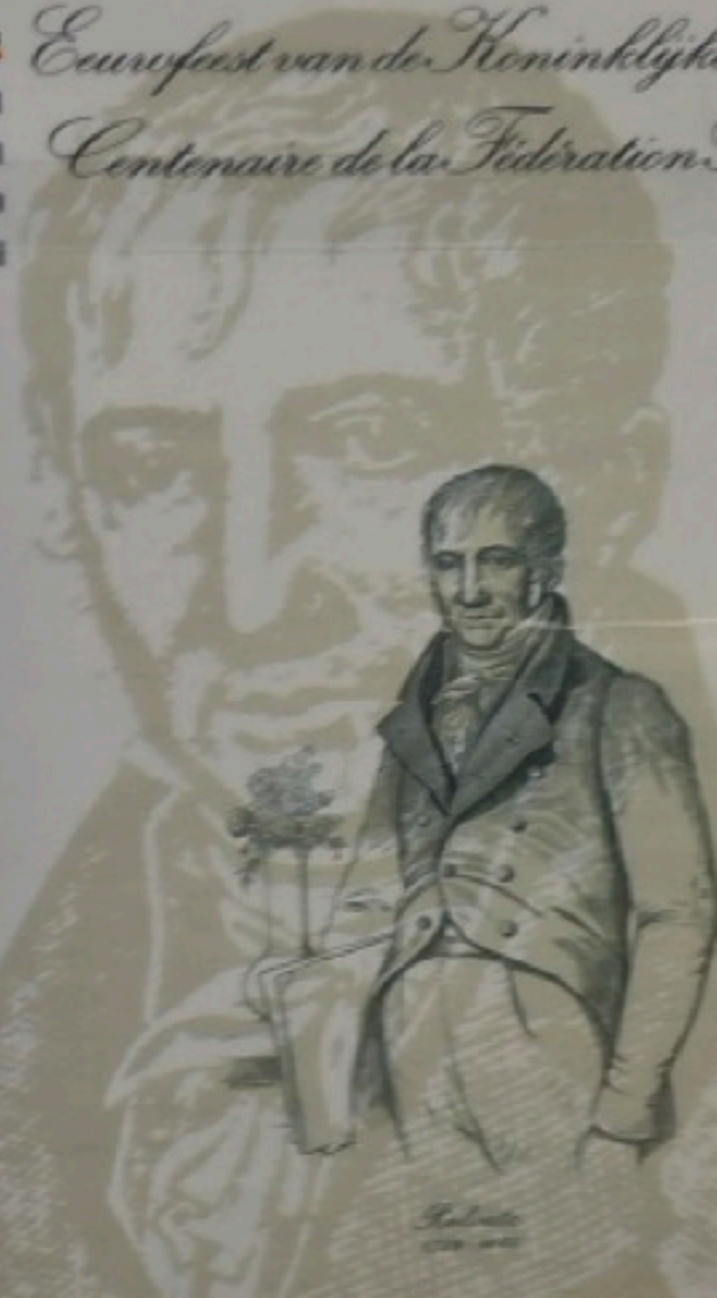

220,-

Belgique
1990-1990

Bruxel 02-10/06/1990 Bruxelles

BELGIQUE-BELGIE

1989



*Aan hare Majesteit Louisa-Maria,
Eerste Koningin der Belgen*

*A. Sa Majesté Louise-Marie,
Première Reine des Belges*

P. J. Redouté



BELGIQUE-BELGIE

1982



Los Angeles 1984

1830

75F

1980



1830

75F

1980



180

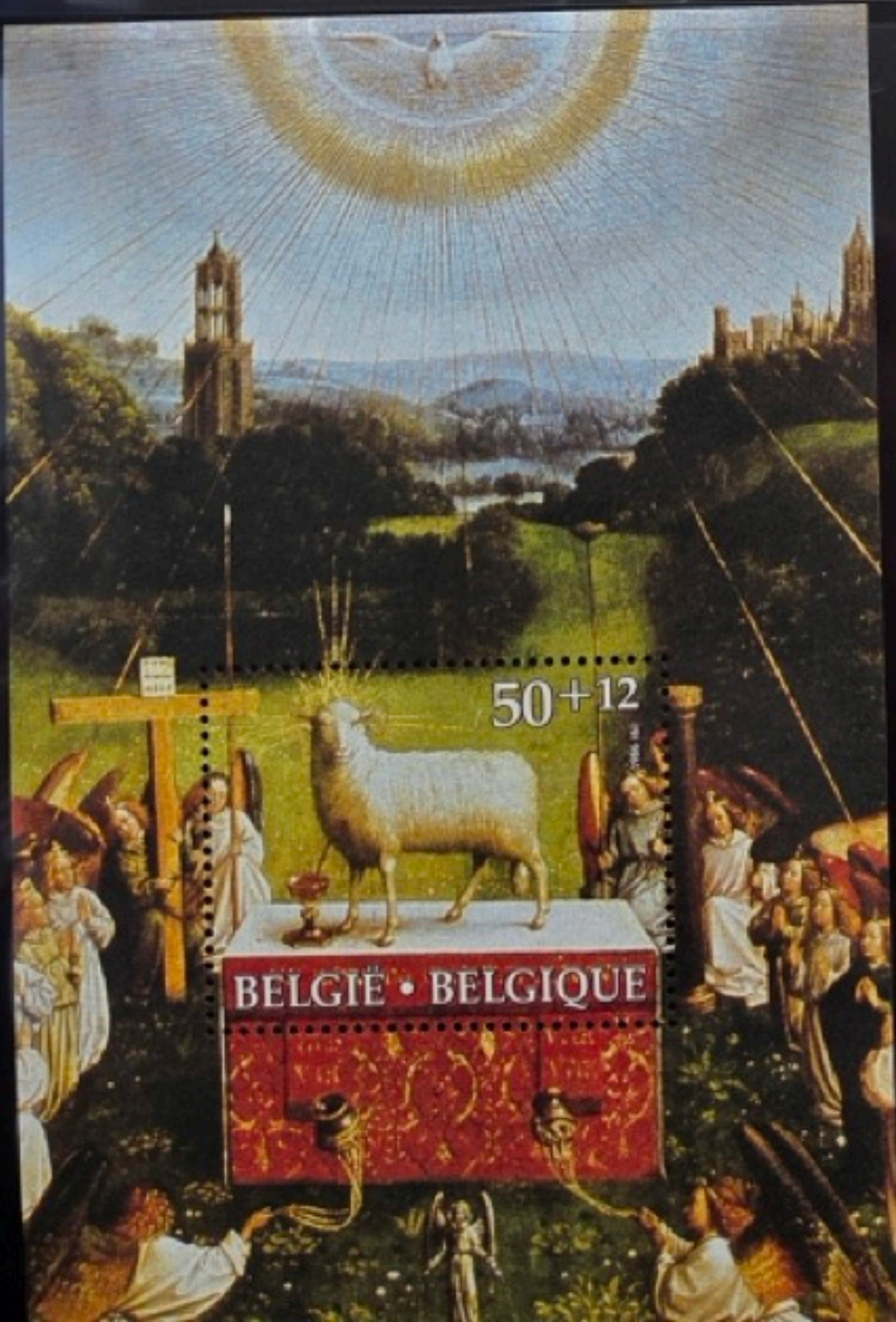

1986

BESTUUR DER BELGISCHE POSTERLIJEN



PREMIER HOMME SUR LA LUNE
FIRST MAN ON THE MOON

APOLLO XI



ADMINISTRATION DES POSTES BELGES

BESTUUR DER BELGISCHE POSTERLIJEN



PREMIER HOMME SUR LA LUNE
PREMIER HOMME SUR LA LUNE
FIRST MAN ON THE MOON

APOLLO XI



ADMINISTRATION DES POSTES BELGES

1976

BAUDOUIIN - ROI DES BELGES



BOUDEWIJN - KONING DER BELGEN
1951 - 17 VII - 1976

30F



BOUDEWIJN - KONING DER BELGEN



BAUDOUIIN - ROI DES BELGES
1951 - 17 VII - 1976

70F

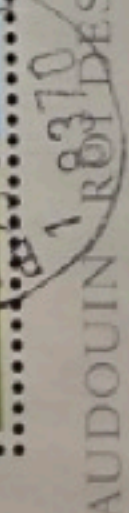

BELGIE - BELGIQUE

waterm. II in kastje / fil. II dans un cadre

1849



waterm. II in kastje / fil. II dans un cadre

1849-1850



waterm. II zonder kastje / fil. II sans cadre

1851



zonder watermerk / sans filigrane

1858-1861



BELGIQUE - BELGIE

sans filigrane / zonder watermerk

1863



1865-1866



1866-1867



1869-1878



BELGIQUE - BELGIE

1893-1900

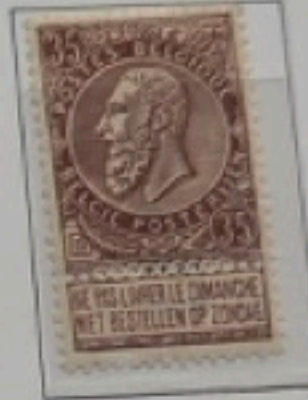

1894



BELGIE - BELGIQUE

1883



1884-1891



BELGIE - BELGIQUE

1896



1905



1907



1849-50



1858-61



1865-66





1866-67



NUANCES

1869-70



DENTELES 14



1883



1884-91



OBLITÉRATIONS ANVERS



ANVERS BASSINS



ANVERS PALAIS



BORGERHOOT



BRUGES



BRUXELLES



BRUXELLES LEGISLATIF



BRUXELLES EST



BRUXELLES NORD



CHARLEROI



DISON



ENSIVAL



GAND



HURPAYE



HERVE



JAUCHE



LIEGE

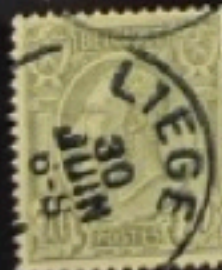

LIERE



1943-1900



LEONARD



LOKEREN



LOUVAIN



MAESEYCK



MEPPE



MONS



NAMUR



OSTENDE



PHILIPPEVILLE



S^{te} MARGUERITE



TONGRE



TOURNAI



VERVIER



RECOMMANDE



EFFETS DE COMMERCE



1894



1896



1893-1900



NUANCES



JOUR DE L'AN



JOURNAUX

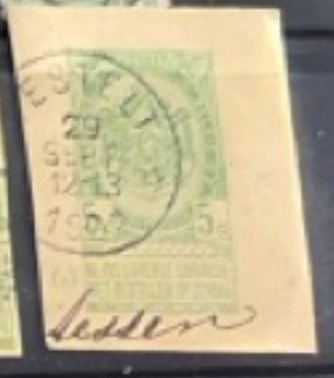

BELGIE - BELGIQUE

1910



1920



1915



GOUVERNEMENT BELGE
EN EXIL 1915



BELGIE - BELGIQUE

opdruk: CHARLEROI 1911 / surchargés: CHARLEROI 1911

1911



1912-1913



BELGIQUE - BELGIE

1910



idem surchargés: 1911 / idem opdruk: 1911

1911



Expéditeur

M. *Rauvay*
rue
V...

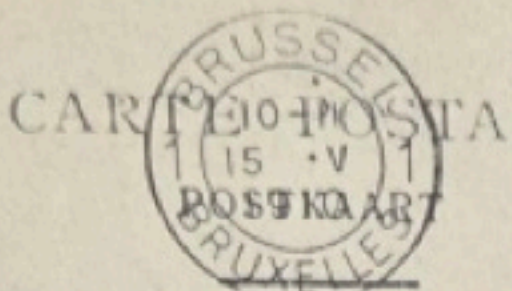

Partie réservée à la correspondance

Adresse du destinataire

M. L.
Comp. la France
14 R. de Jammoul
Paris



CARTE POSTALE
POSTKAART

Côté réservé à l'adresse. — Zijde voor het adres

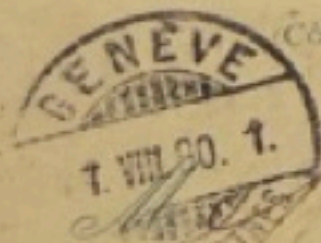

1907



1912-13



SANS NUMERO GRAVEVA

8 ZAK





OBLITERATION ALLEMANIE

BELGIQUE - BELGIE

1933



50+10 c.
brun-jaune
geelbruin



1934



1934

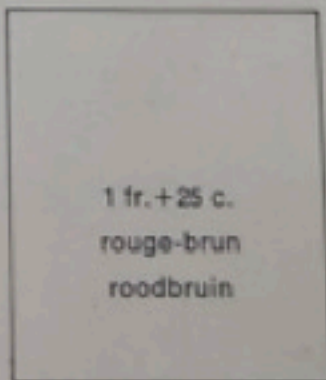

1 fr. + 25 c.
rouge-brun
roodbruin



MONSIEUR COLENTZ
RUE DE LA TOUR D'AUVERGNE , 52



enter
station
Seine et Oise



BELGIQUE BELGIE

1932

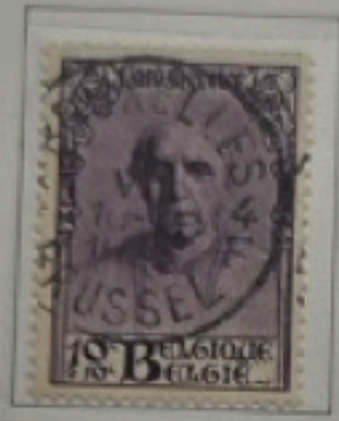

1,75 fr. + 75 c.
bleu
blauw

2,50 + 2 fr.
brun
bruin

3 + 4,50 fr.
vert
groen

5 + 20 fr.
violet



BELGIQUE - BELGIE

1930



1930



1931-1932



BELGIË

1929



1929-1932



1929-1932 dentelés 14 1/2 / tanding 14 1/2



dentelés 14 / tanding 14



50 fr.
lie de vin
wijnrood

100 fr.
carmin
karmijn

BELGIQUE

1928



BELGIQUE - BELGIE

1925



air
2-20
 Monsieur Roger Mercier
 10/12 Rue Dunaud
 A



VISIT
 OSTEND
 THE QUEEN OF
 SEASIDE RESORTS



30
 20

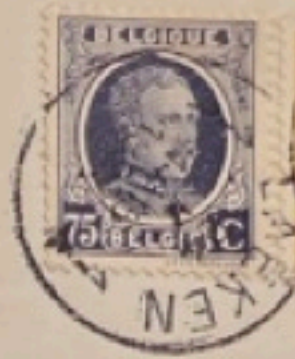

Envoyé par
 stonden door
 demeurant à
 woonende te

A FACON
AVENUE VAN VOLKXEN
ET UXELLES MIDD

FOREST (BRUSSELS) FOREST (BRUSSELS) FOREST (BRUSSELS) FOREST (BRUSSELS)
 24
 12-13
B
 No 290

recommandé
 Aangeteekend

Valeurs à recouvrer — In te voren

Bureau de poste de *Mignonne Larabe*
 Postkantoor

(Province ou Département / Provincie of Departement) { *(Gonne)* }

Pays étranger / Vreemd land *France*

R FOREST (BRUSSELS) 2 **95**

capitaine Delfour
aid herbe
Acxerre.

1921-27



1927-28

BELGIQUE - BELGIE

1920



1921



1922



1921



1923



1925



1926



1926



1921



1926



BELGIE - BELGIQUE

1919-1920



2 fr.
lila
lilas

5 fr.
lilarood
rouge-lilas

10 fr.
karmijnbruin
brun-carminé



TIMBRES
FISCAUX

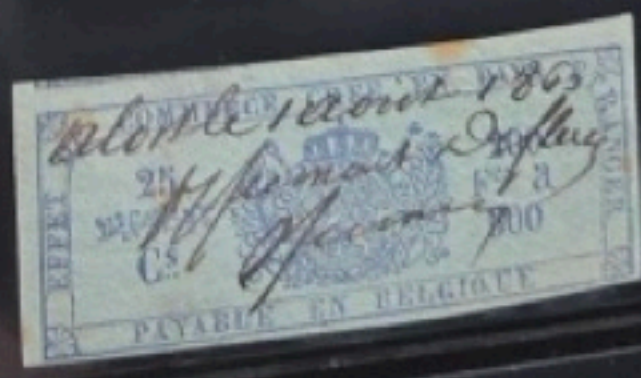
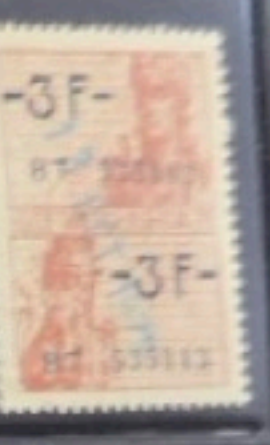

50 ANS DE PROGRES

EXPOSITION INTERNATIONALE



INTERNATIONALE TENTOONSTELLING

50 JAAR VOORUITGANG

AEROPHILA 63
BRUXELLES - BRUSSEL

50 ANS DE PROGRES

EXPOSITION INTERNATIONALE



INTERNATIONALE TENTOONSTELLING

50 JAAR VOORUITGANG

AEROPHILA 63
BRUXELLES - BRUSSEL

1918 - 1968

REPRODUKTIE
IN ORIGINELE KLEUR



aangeboden door de
Philatelic Club van België
v.z.w.

VIGNETTES



SPOEDBESTELLING
EXPRES



Vlaamse Bond van Postzegelverzamelaars
20 JARIG 1937-1957 JUBILEUM
Rembrandtstr. 20 - ANTWERPEN

Vlaamse Bond van Postzegelverzamelaars
1937-1957
Rembrandtstr. 20 - Antwerpen





25 AANZICHTEN VAN SANATORIA IN BELGIE. 2^{de} REEKS



ORIA EN PREVEN





BELGIQUE - BELGIE

TIMBRES POUR COLIS PAR CHEMIN DE FER
SPOORWEGPAKKETZEGELS

1879-1882



1882-1894



BELGIE - BELGIQUE

1895-1902

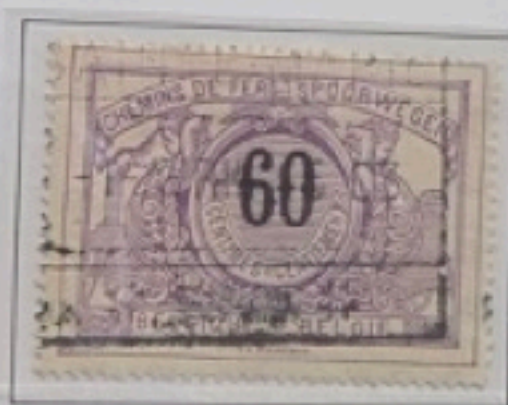
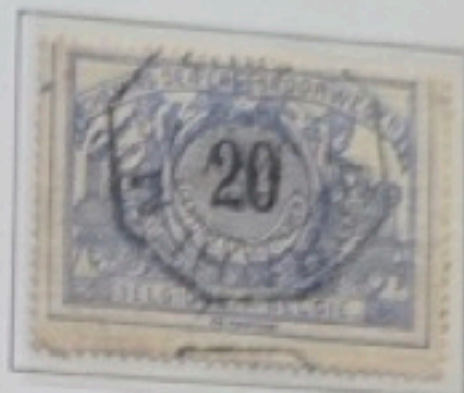
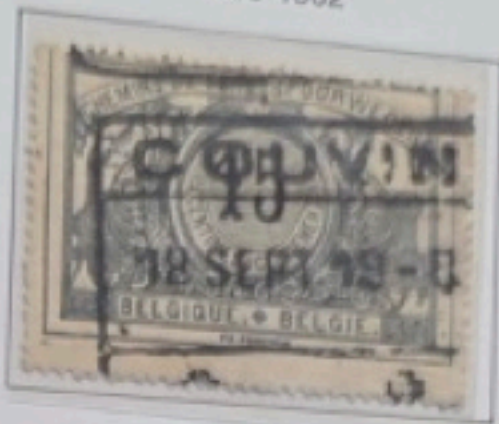

BELGIQUE - BELGIE

1902-1914

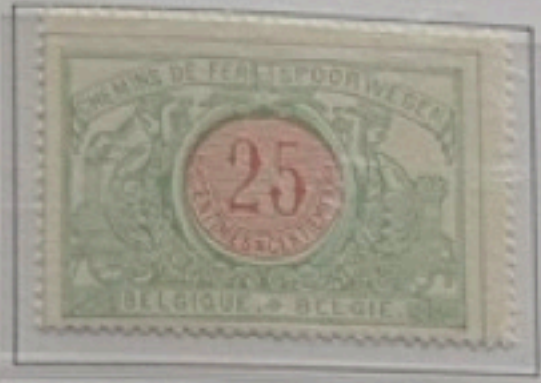
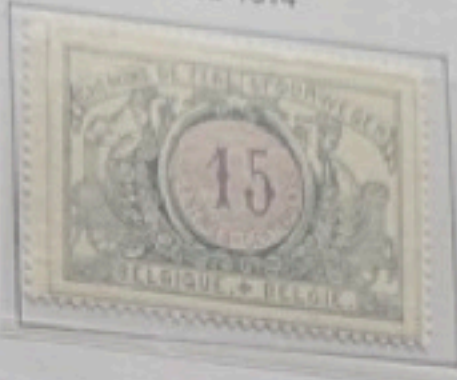

BELGIQUE - BELGIE

1916

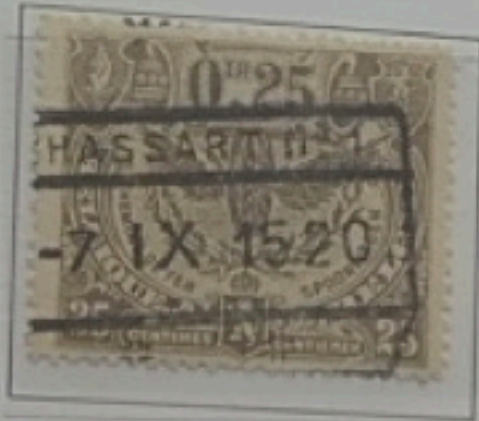

1,10 FRANKEN
bleu
blauw



BELGIE - BELGIQUE

1920



15 c.
olijf
olive

20 c.
rood
rouge



30 c.
lila
lilas



55 c.
bruin
brun



4 fr.
geelgroen
vert-jaune

5 fr.
groen
vert



BELGIQUE - BELGIE

1920-1921



90 c.
jaune
geel

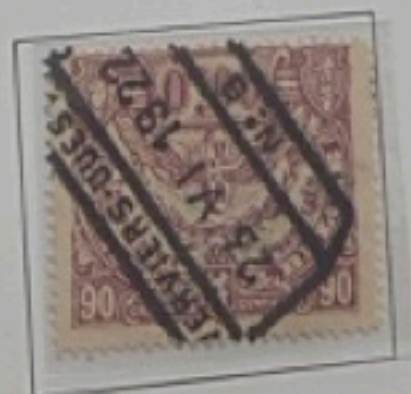

BELGIE - BELGIQUE

1920-1921



BELGIQUE - BELGIE

1922-1923

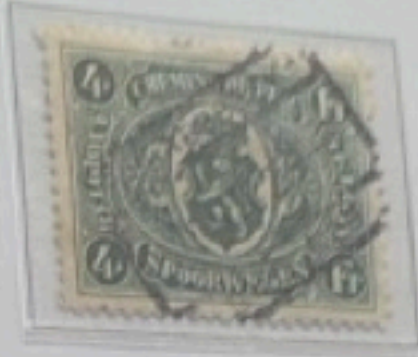

1923-1931

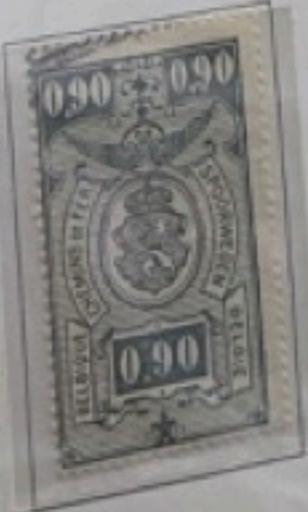
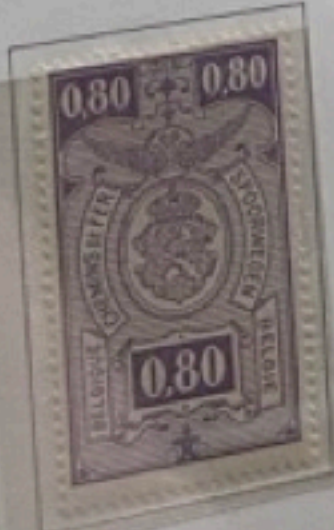
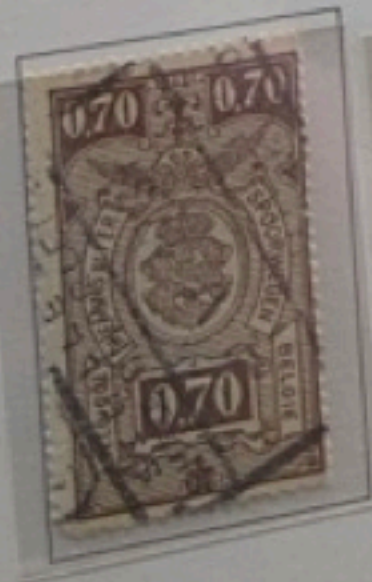
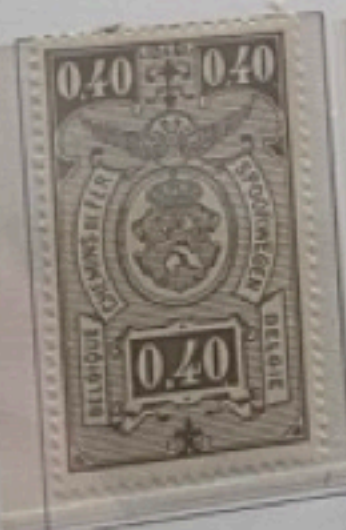

BELGIE - BELGIQUE

1923-1931

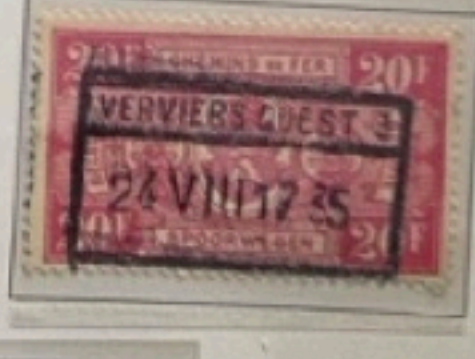
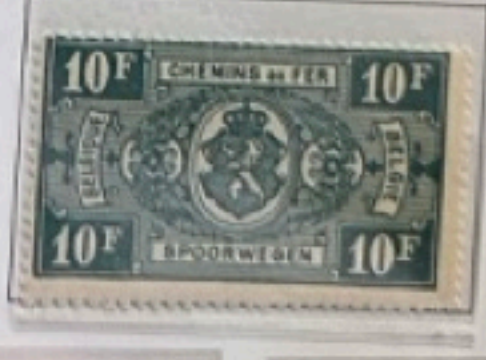
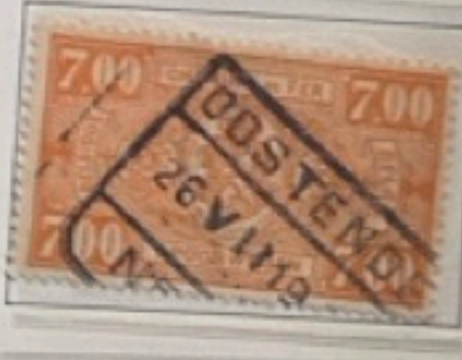
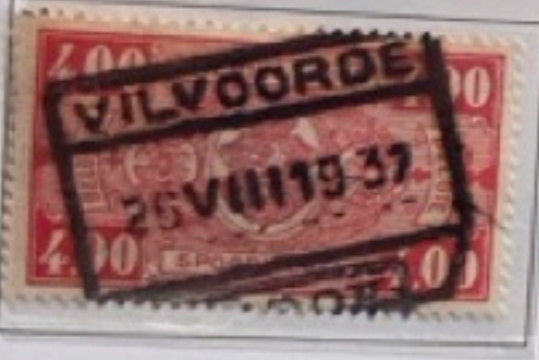
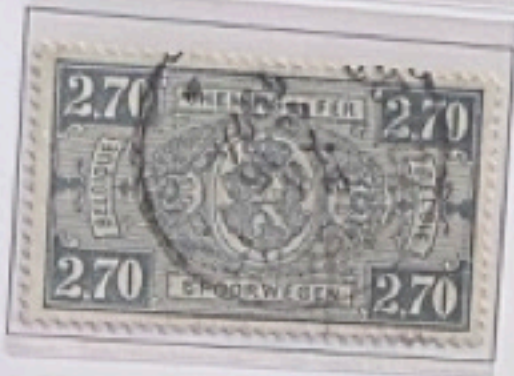
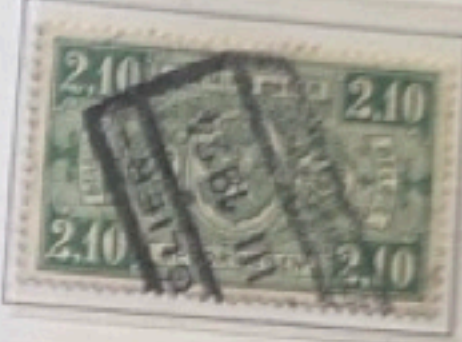
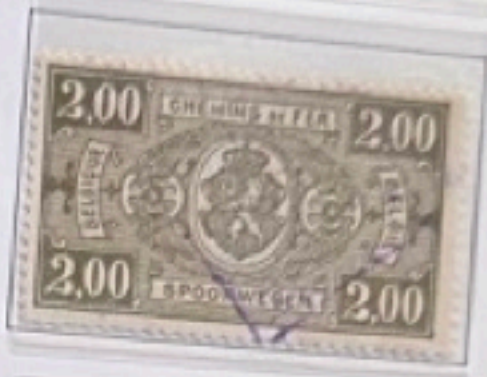
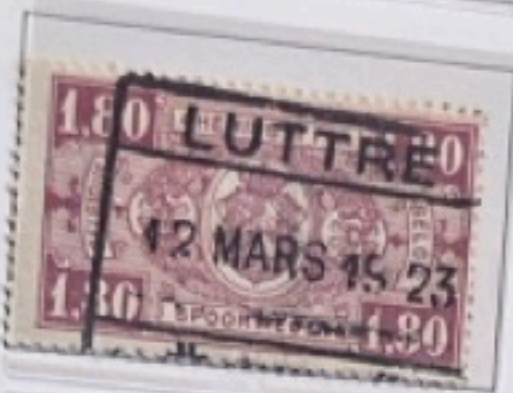
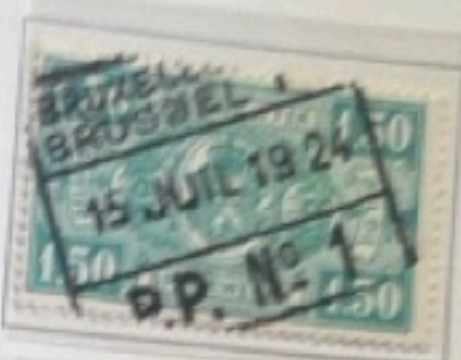
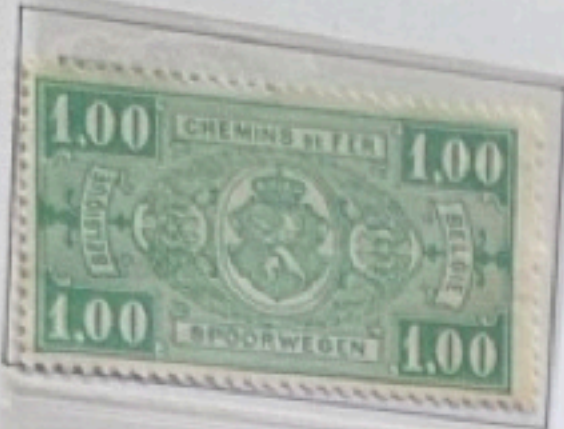

BELGIQUE - BELGIE

1924

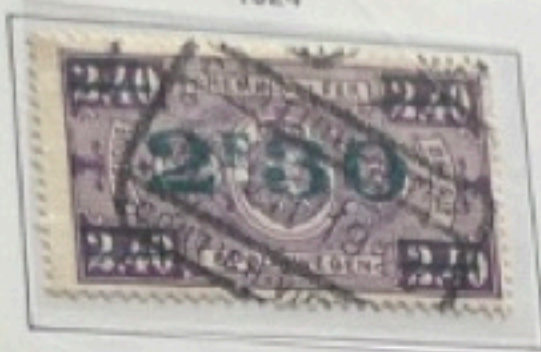

1928



1929-1930



1933



1934



1938



BELGIE - BELGIQUE

1953-1956



BELGIQUE - BELGIE

1954



1956



1957



1959



BELGIE-BELGIQUE

29.6.1996



1996



31.8.1996



31.8.1996



BELGIQUE-BELGIE

4.5.1996



8.6.1996



8.6.1996



29.6.1996



BELGIQUE-BELGIE

4.7.1998



1998



BELGIE-BELGIQUE

2.5.1998



8.8.1998

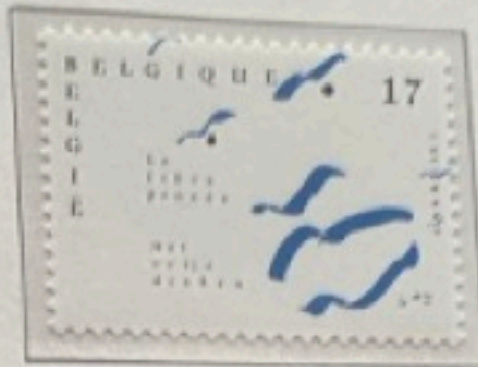

8.8.1998



26.9.1998



26.9.1998



17.10.1998



17.10.1998



17.10.1998



7.11.1998



7.11.1998



7.11.1998



BELGIQUE-BELGIE

22.11.1999



22.1.2000



1.1.2000



22.1.2000



19.2.2000



25.3.2000



BELGIE - BELGIQUE

TIMBRES TELEGRAPHES

1866



1871-1888

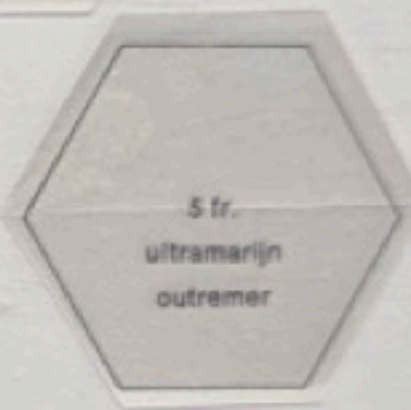
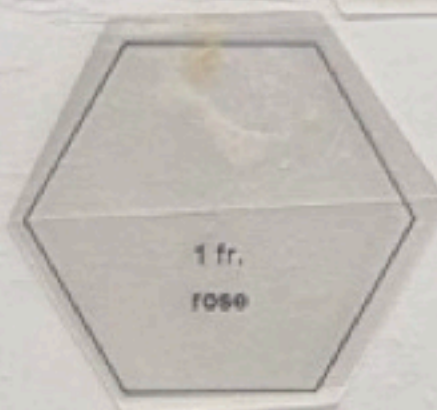
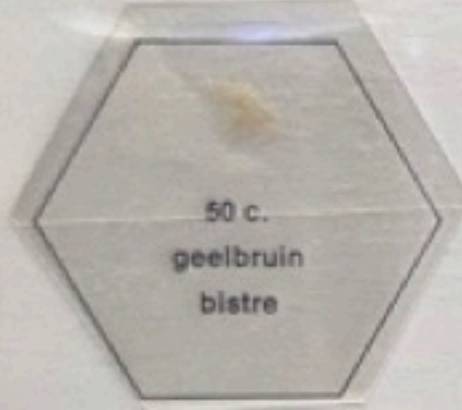

1879-1891



1879-1899



TIMBRES TÉLÉPHONE / TELEFOONZEGELS

1890



BELGIE - BELGIQUE

LUCHTPOST / AERIENS

1930

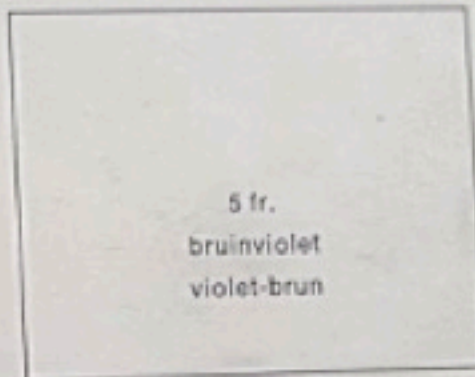

opdruk / surchargés

1935



1946



BELGIQUE - BELGIE

1946

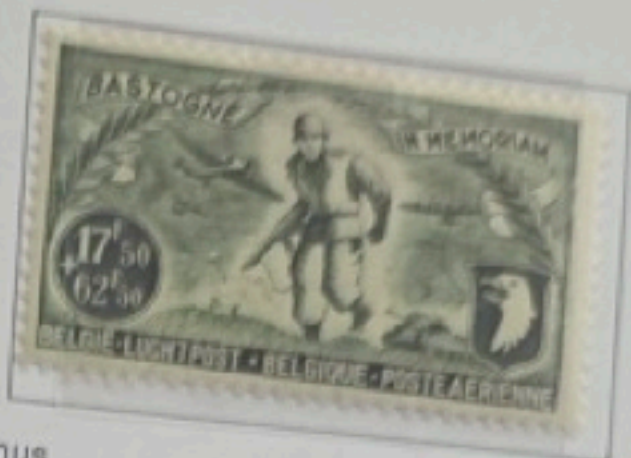
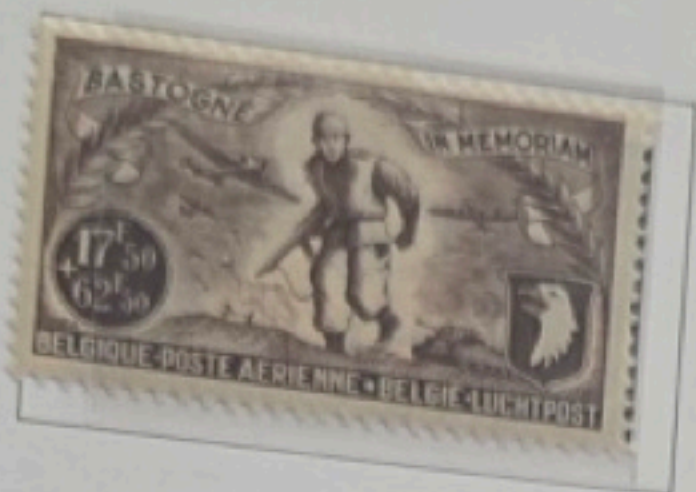

Damianus

1947



Vandervelde

1947



Bovesse

1947



BELGIE - BELGIQUE

Damianus

1947



Vandervelde

1947



Bovesse

1947



1946



1949



1950

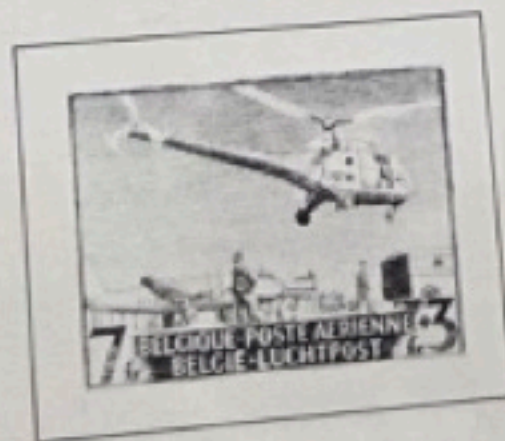

1951



1951



1958



BELGIQUE - BELGIE

surcharge T / opdruk T

1919



35 c.
brun-rouge et
noir
roodbruin en
zwart

40 c.
vert et noir
groen en zwart



1 fr.
violet

1922-1938



BELGIE - BELGIQUE

1945



1945



1946-1953



BELGIQUE - BELGIE

TIMBRES POUR JOURNAUX / KRANTENZEGELS

1928



BELGIEN / BELGIUM / BELGIQUE / BELGIE

1968/70



BELGIE - BELGIQUE

1929-1931

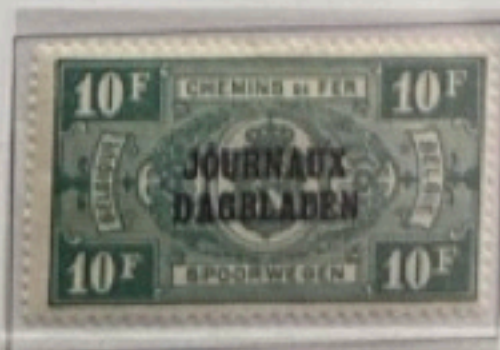
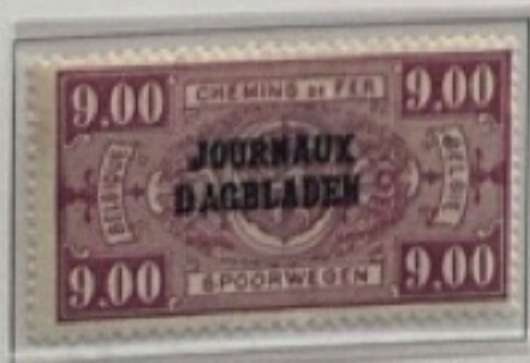
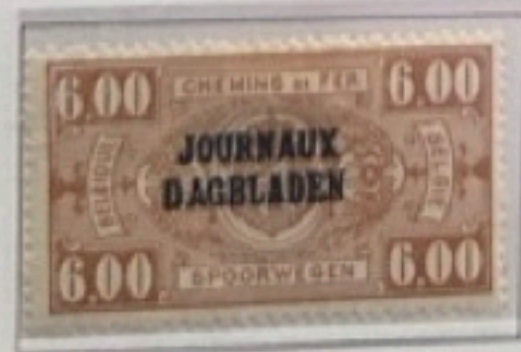
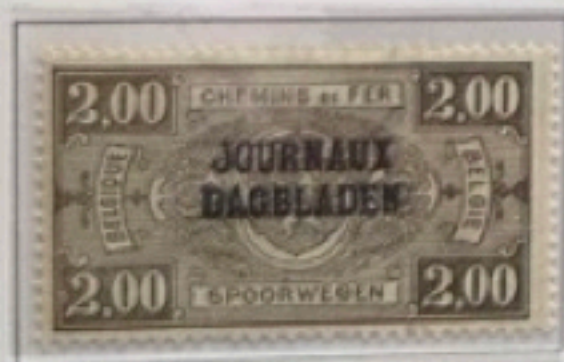
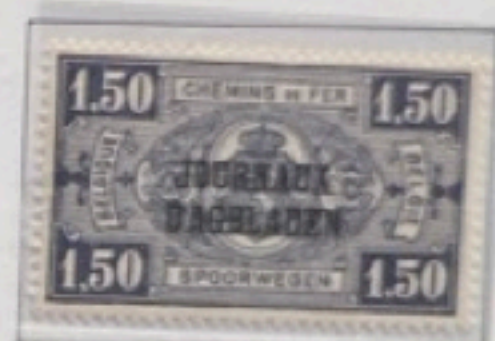
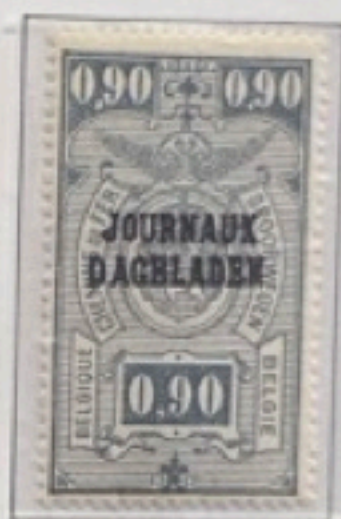
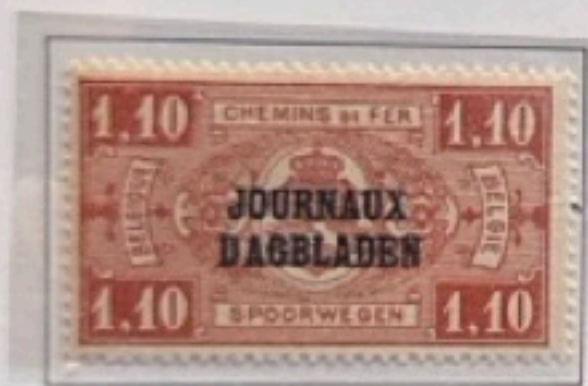
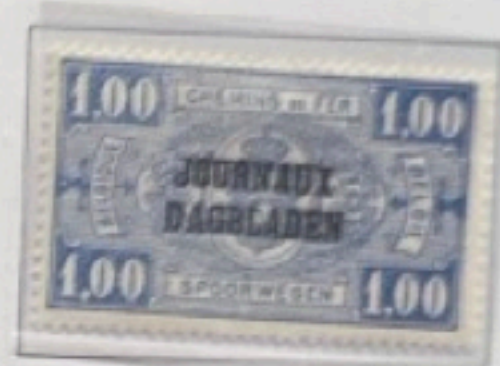
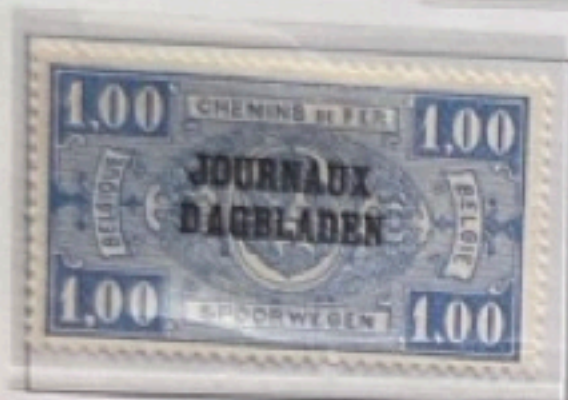
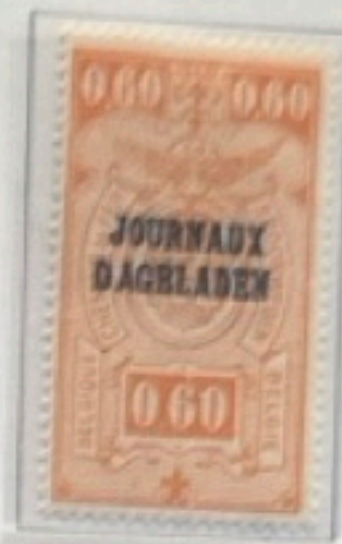

BELGIQUE - BELGIE

TIMBRES POUR LETTRES PAR EXPRES
EXPRESSE-ZEGELS

1930



1932



DUITSE BEZETTING / OCCUPATION ALLEMANDE

1914



2 fr. 50 c. op/sur 2 m.
blauw
bleu

BELGIE - BELGIQUE

1916-1917



EUPEN & MALMEDY

1920



BELGIQUE - BELGIE

1916-1918



2 fr. 50 c. sur/op 2 m.
bleu
blauw



1931

BELGIQUE



1932

BELGIQUE



1933

BELGIQUE



BRUXEL



LIEGE



ANVERS



1934

ANVERS



BELGIQUE



BRUXEL



LIEGE



1935

ANVERS



BELGIQUE



BRUXEL



LIEGE



1936

BELGIQUE



BRUXEL



1937

ANVERS

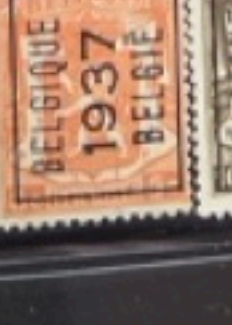

BELGIQUE



LIEGE

1938

BELGIQUE





BELGIE-BELGIQUE

1981



1981



1981



1981



1981



1981



1981



ANTARCTICA

Editions Rodan - Brussels



1961 - 1971



F.D.C.
P. 899



Editions Rodan - Brussels

1
9
7
2



F.D.C.
P. 898



Editions Rodan - Brussels

1
9
7
2



F.D.C.
P. 898

TOURNAI



8^{ME} CENTENAIRE
DE LA CATHEDRALE



F. D. C.
P. 321

Editions Rodan - Brussels

TURNHOUT



BEGIJNHOF



F. D. C.
P. 324

Editions Rodan - Brussels

MARCHE-LES-DAMES



ABBAYE



F. D. C.
P. 323

Editions Rodan - Brussels

Editions Rodan - Brussels



S. STREUVELS



F.D.C.
P. 341

Editions Rodan - Brussels



J. BORDET



F.D.C.
P. 342

Editions Rodan - Brussels



Georges HUBIN



F.D.C.
P. 333

BELGIQUE-BELGIE

1973



1973



1973



1973



1973



1973



BELGIQUE-BELGIE

1972



1972



1972



1972



1972



1972



BELGIQUE-BELGIE

1971



1971



1971



1971



1971



1971



1971



1971



1971



BELGIQUE - BELGIE

1943



BELGIQUE - BELGIE

1944



1945-1957



D^e 11 1/2

BELGIQUE - BELGIE

1945



1945





Jean DE GANCK
 B^d de Smet de Naeyer, 39
 JETTE (Bruxelles)

192

40f 40

ÉTABLISSEMENTS STAPPERS FR
 8, RUE TRAPPÉ, LIÈGE (BELGIOUE)

VIA AIR MAIL.

LIÈGE
 30-4-1920



Jean DE GANCK
 B^d de Smet de Naeyer, 39
 JETTE (Bruxelles)

DONNEZ L'EXEMPLE RÉPONDEZ PAR UN TIMBRE ANTITUBERCULÉUX

GEEF HET VOORBEELD ANT VOORD MET EEN ANTITUBERCULÉUX

BRUXELLES
 9-10-20

010 010

BRUXELLES 27-10-20

BRUXELLES BRUSSELS 27-10-20

BRUXELLES BRUSSELS 27-10-20

Monsieur J. Darcis
 rue Lafayette 122
 Paris

Monsieur J. Darcis
 rue Lafayette 122
 Paris

Made in Germany

1946



LE TIMBRE CLASSIQUE

Lot partiellement scanné

Lot partially scanned

Le Timbre Classique

4 rue Drouot

75009 Paris

Tél 01 42 46 63 72

contact@letimbreclassique.com