

CARTE POSTALE
Postkarte - Post card
CARTOLINA POSTALE - LEVELEZŐ-LAP
Pocztówka-Karta korespondencyjna-Dopisnice
ОТКРЫТОЕ ПИСЬМО.
Tarjeta postal - Cartão postal.
Brefkort-Briefkaart-Brevkort
Union postale universelle.



Fräulein Helene Hartenstein

TRADE MARK
DEP.



*Mitz
8 St. Markow Den Strasse*



Bolchen

Gooder Yule!
Mitel Bräun

K 212



Nazareth — Nazâreth.

Großes Familien

Die fünf ersten in Forbay waren

3. d. h. mitgeteilt

Fol. Guss. Blau

(Allel gesamt)



QUEILLIES POUR VOUS *Jeune*
Lavigne





HAMINGEN
29. 6. 1883
1063

M.
Herrn Franz
Siebenborn
Lierck
große Koppel 10

Neugarten, am 29. 6. 1883.

Sehr geehrte
Herrn Siebenborn
Lierck
ich habe die Ehre
Ihre Briefe zu empfangen
und bin Ihnen
vielen Dank
für die
erhaltenen
Güter
zu sagen
Ich habe
alles
empfangen
und bin
Ihnen
vielen Dank
für die
erhaltenen
Güter
zu sagen
Ich habe
alles
empfangen
und bin
Ihnen
vielen Dank
für die
erhaltenen
Güter
zu sagen



Bonne Année

[Faint, illegible handwritten text, likely a recipient's address or message.]



GLÜCKLICHES NEUJAHR!

Kopf-Johanna

Golf P. R. 7

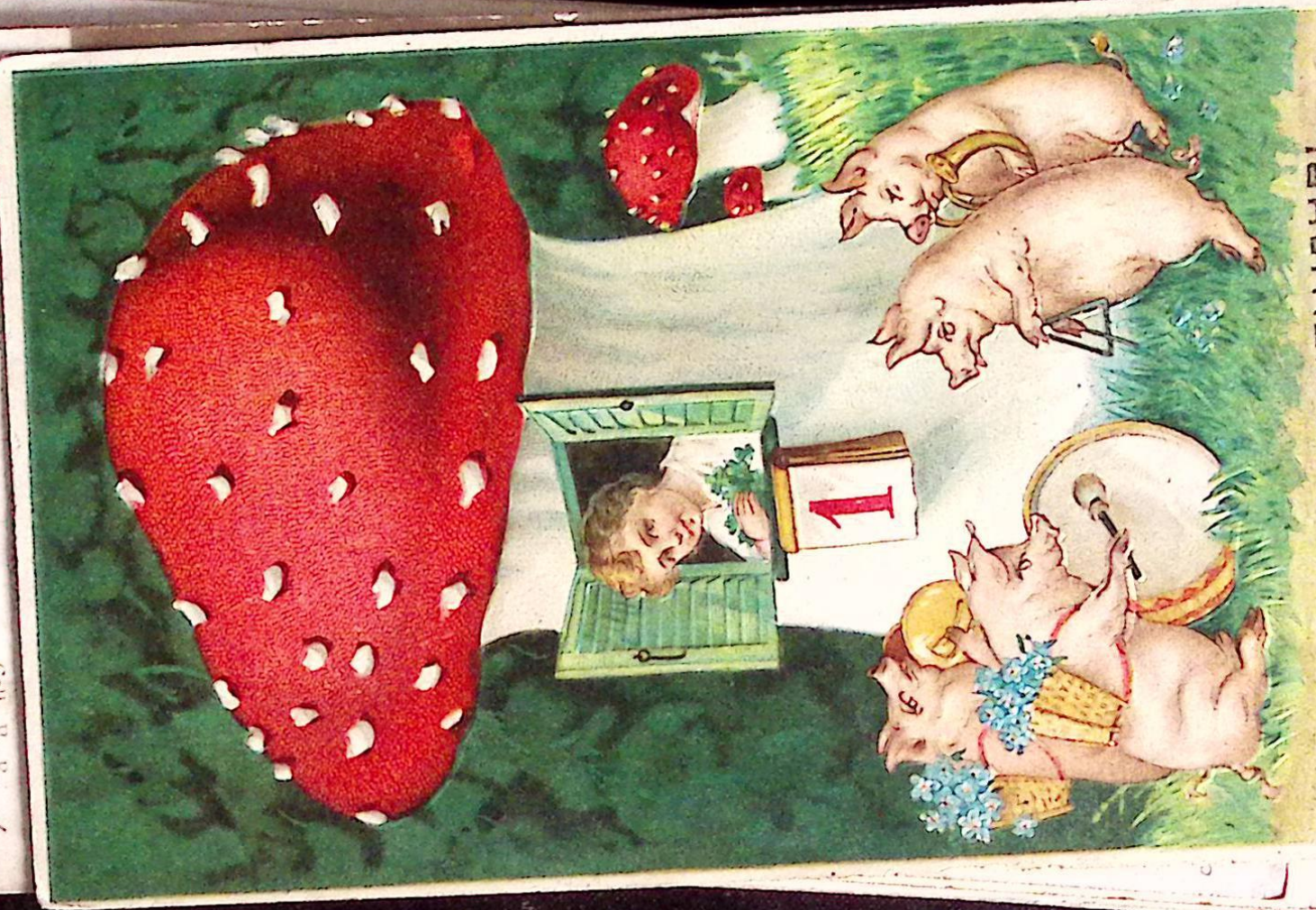

GLÜCKLICHES NEUJAHR!

Handwritten in blue ink:
The Kruis van 1811



Handwritten in blue ink:
Chac. Kruis van
1811

Small printed text:
KONINKRIJK BELGIË

ALBERT I^{er}
ROI DE BELGIQUE

Small printed text:
COURONNE



Bank de famille de Paris a l'occasion
 de votre anniversaire & nous vous
 adressons nos vives félicitations
 et vous souhaitons un grand succès
 dans toutes vos entreprises.

Pour vous offrir un témoignage
 de notre affection nous avons
 fait fabriquer ces trois sacs
 de monnaie qui vous seront
 remis par nos soins.

Les sacs contiennent
 500,000 francs, 50,000 francs
 et 500 francs.

nos vœux sincères avec nos
 meilleurs baisers votre nièce
 Hélène

Bonne & Heureuse Fete



7c
ma

59 350

feuille
encre



M^r & M^{lle} Andrieu.

Marcel. le Post

"Mame"

59 350

Propriété de la Caisse Régionale de
SÉCURITÉ SOCIALE
des Départements du Ht-Rhin, du Bas-Rhin
et de la Moselle à Strasbourg

REAL-PHOTO



*feuille
encore*

*De Morsbronn
mes meilleurs
baisers*

Madeline

19 - MORSEBRONN-les-BAINS - L'Établis-
sment Thermal.

(3) Cie des Arts Photomécaniques, 44, rue de Valenciennes, Paris (15^e)

*Famille
Joseph Rose*

*Wipperfurth
Mireille*

*15
m.*

66 MONTE-CARLO - Le Casino et les Jardins



ÉDITIONS D'ART MUNIER
MONTLUET, Succ. 19, rue Marceau, Nice

M^{me} V^{me} Billotte chez
Kléman rue de
Cachy
Woippy
Moselle.

Nous vous envoyons nos
bons souvenirs de Monaco
D'Art et Marcel Brinette

Je
ma
en
ra
tra
po
an
ave
ne
arr
dou
le
no
bo

bons souvenirs à tout la jeunesse

No 1494

RÉPUBLIQUE FRANÇAISE

POSTES - TELEGRAPHES

BEURE
DOUBS

SERVICE



TAXE A PERCEVOIR
ou timbre-poste

R No 16

72

24

X - 030439

M. Défense Générale
 Adresse : 13 Rue Verlaine
 Nancy

(Beunthe et Morelle)

PENSIONNAT de
Sainte-Chrétienne

8, Rue St-Vincent - **METZ** - 8, Rue St-Vincent

18 Vues Artistiques

SERVICE PUBLIC

Soleme Cal 3423



Monsieur
Monsieur A. D. Anson,
propriétaire

Rozierville

Capt - 1865



10-1

SERVICE PUBLIC

Soleuse Cal 3423

A



Messieurs Magnant, S^{rs} Fils

Rue de la Saix, 9

Batignolles-Paris.



Cal. 12 - 315



SERVICE PUBLIC

1871
MAY 27
(55)



Monsieur
Simon nativ
de Serp
Milly

VIGY
27
AVRIL
61
(55)

Conf. 12 - 37

li
li
li

SERVICE PUBLIC —



Monsieur

Monsieur Dion Lambert Libraire-Éditeur



N° 12 rue de Madame

Paris

Conf. 9 - 160



Paris
Cochon
D.
sur
215

SERVICE PUBLIC — TRIPLES

Vigny
604210



UR

Monsieur le Dr Laplagne - Barrie
Substitut du Procureur Général
9 - Rue de Grande Chaussée

Paris

12/215

SERVICE PUBLIC. — TRAVAIL



Monsieur

Roussel & Pature

à Fay-s-Belle - Haute-Marne

cf. 155

SERVICE PUBLIC



P. 55. P.
METZ

Monsieur De la Plaque Paris avocat
Général à la Cour de Cassation; en son
Hotel. rue de Grenelle St Germain. N° 27
à Paris

VECKRING
57920 (FRANCE)
Ligne MAGINOT - ouvrage du
"HACKENBERG"
Porte para - souffle
Moteurs
Dépôt de munitions
Filtre

LA LIGNE MAGINOT
son ouvrage géant A 19
"LE HACKENBERG"

VECKRING
KEDANGE SUR CANNIER 16-8-80



PREMIER
JOUR

00728

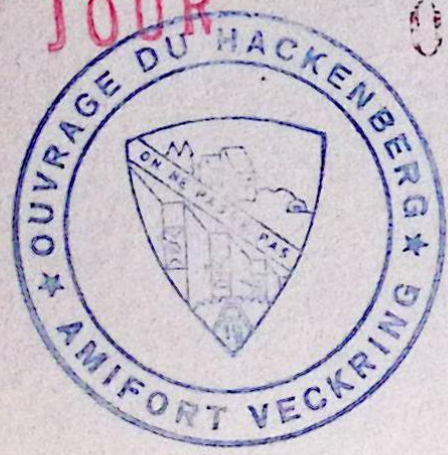

Le Rapport Photographique S.A. - 57000 METZ - Tél. (87) 30.50.76

2450

VECKRING
57920 (FRANCE)
LIGNE MAGINOT - OUVRAGE du
"HACKENBERG"
Mur anti-chars et bloc 25

VISITEZ
la LIGNE MAGINOT
son ouvrage géant A19
"LE HACKENBERG"

VECKRING
KEDANGE SUR CANNER

87530 50

Le Rapport Photographique S.A. - 57000 METZ - Tel



PREMIER
JOUR

00180



Handwritten signature in purple ink.

2450

1789-MEURTHE-1989

-
- 1 SAMBREVILLE
 2 BOUXIERES-AUX-DAMES
 3 OURS
 4 DU HAUT
 5 MARTIN
 6 LA GRANDVILLE
 7 HAUDONVILLE
 8 PORT-SUR-MOSELLE
 9 SCARPONEAU
 10 GUISE puis ARAUCHE
 11 NEUVRON-LE-CHATEAU
 12 CRAON
 13 HULLIVER
 14 LAY-LA-MONTAGNE
 15 CHAUMONT-SUR-MOSELLE
 16 NORD-LE-SEC
 17 PAREY-LA-MONTAGNE
 18 PONT-LA-MONTAGNE
 19 FIRMINCOURT
 20 MARCEL
 21 MAX-LA-MONTAGNE
 22 PORT-SUR-MEURTHE
 23 REMIMONT
 24 VAL-DE-BON-MOUTIERS
 25 VALDELOY
 26 VILLERS-ET-RUPT
 27 VILLEY-SUR-MONTAGNE
 28 VILLEY-SUR-MOSELLE
 NOMS REVOLUTIONNAIRES
- BEAUMONT
 BOUXIERES-AUX-DAMES
 CERVILLE
 CLEMERY
 COLMEY-FLABEUVILLE
 COMS-LA-GRANDVILLE
 CROISMARE
 CUSTINES
 DIEULOUARD
 FROLOIS
 GONDRECOURT-AIX
 HAROUË
 JOLIVET
 LAY-SANT-CHRISTOPHE
 VALER-SUR-MOSELLE
 NORROY-LE-SEC
 CLAREY-SAINTE-CEZAIRE
 PONT-SANT-VINCENT
 SAINT-FIRMIN
 SAINT-MARCEL
 SAINT-MAX
 SAINT-NICOLAS-DE-PORT
 SAINT-REMIMONT
 VAL-ET-CHATILLON
 VALLEROY
 VILLERS-LES-MOIVRONS
 VILLERS-LE-SEC
 VILLERS-SAINT-ETIENNE
 NOMS ACTUELS

Familie

Hr. Schmittal



Wetz

Deutscher Wall 32^I₂

CARTE POSTALE

CORRESPONDANCE

Quoi que Dieu aie, un client
 n'a envoyé mes télégr. p. un ven
 le voir et n'ai pas perdu mon
 temps mais debout à 6h et
 tu sais il fait froid. Voilà
 3 semaines que la neige, la
 glace et mon homme ne me
 quittent pas. Arrive à Metz
 à 10h 45, retourne à Lunerville
 à 2h 45. Je ferai Lunerville lundi
 mardi matin de soir à Nancy
 pour laisser mes collections
 et partir pour Paris.
 Bons Soirs, CB



M. J. Riehl

1 Rue Cardien

Paris 18^e

F

de l'INSTITUTION DE LA SALLE
METZ, 3 - 4 - 5 juin 1988



AMICALE PHILATÉLIQUE
VIEUX-CHARMONT
DOUBS
La Diaichotte





JOURNÉE DU
15-3-1969
SOCHAUX

Transport
des facteurs

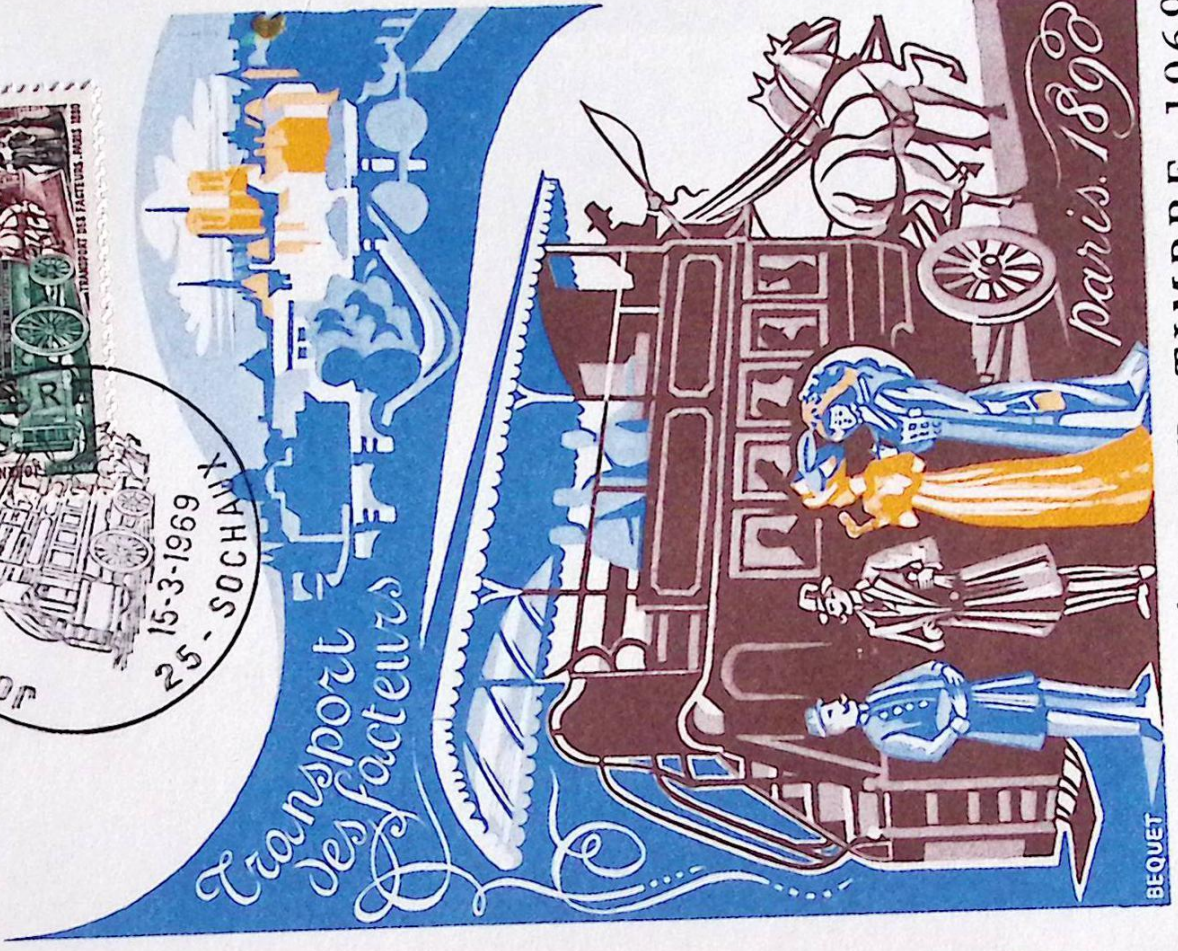

BEQUET

⊙ JOURNÉE DU TIMBRE 1969

LES BUREAUX DE LA SALLE
METZ, 3 - 4 - 5 juin 1988



UNIT. RI





Cinquantenaire
de l'INSTITUTION DE LA SALLE
METZ, 3 - 4 - 5 juin 1988

A. RASTIN



UNIT. P. A.

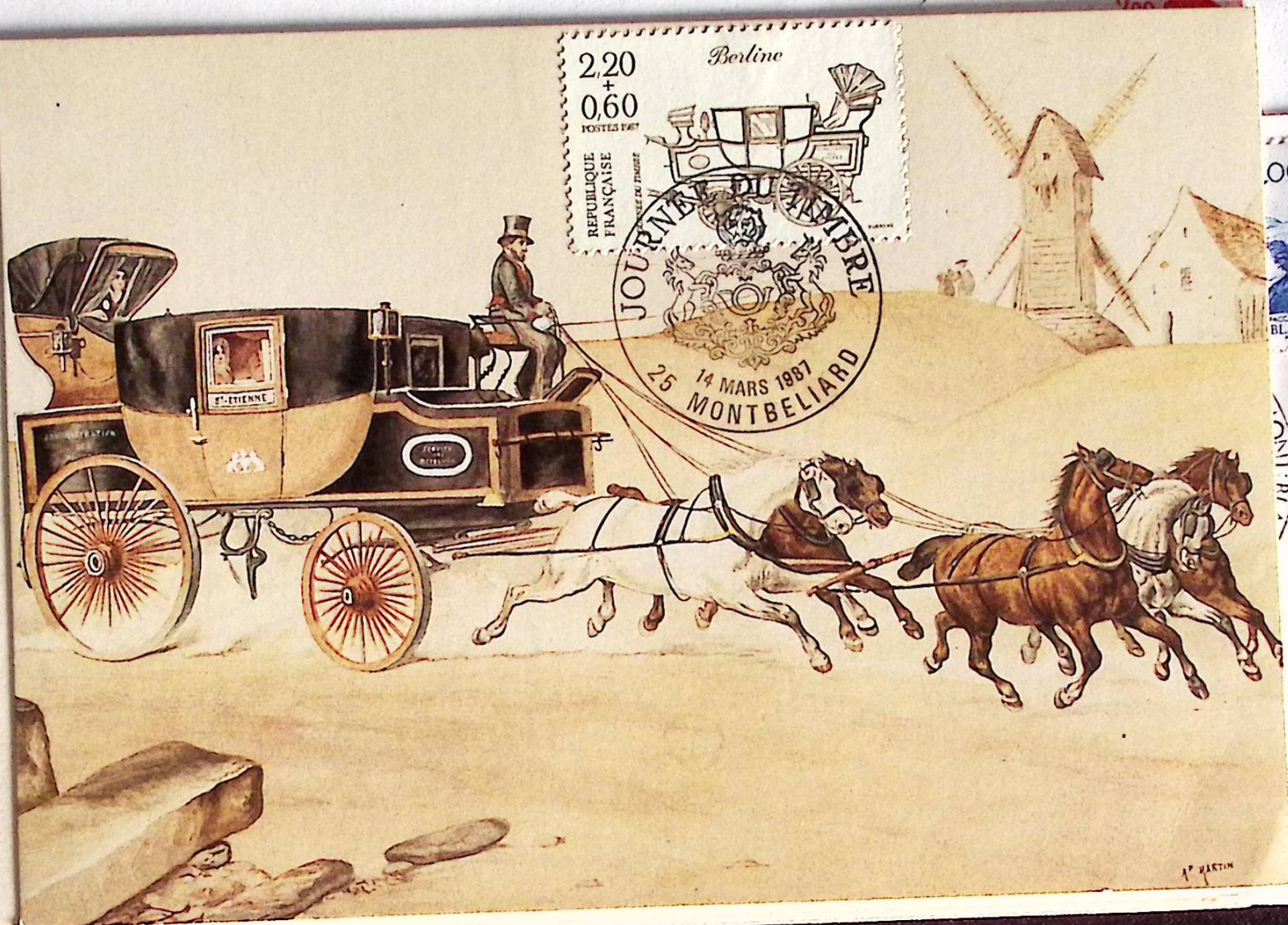

2,20
+
0,60
POSTES FRANÇAISES
REPUBLIQUE FRANÇAISE

JOURNÉE DU MEMBRE
25 14 MARS 1987
MONTBELIARD

00
POSTES BLANC

A. MARTIN



FRANÇOIS DE TASSIS



CRÉATEUR DU PREMIER
SERVICE DES POSTES
VIENNE-BRUXELLES 1516



PHEULPIK.

JOURNÉE NATIONALE DU TIMBRE 1956

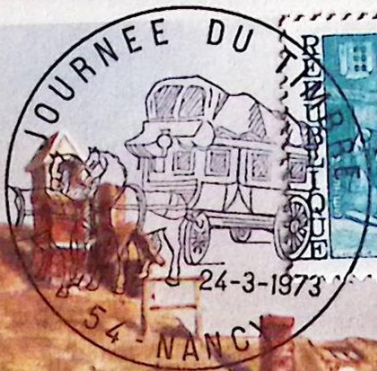

© JOURNÉE DU TIMBRE 1973

Relais de Poste

GEORGES



PREMIER JOUR D'ÉMISSION
N° 1484 HISTORIQUE F. D. C.



BICENTENAIRE DE LA 1^{ère}
ASCENSION DU MONT-BLANC
1786 - 1986



Georges Cuvier
1769 - 1832
Paléontologie
Anatomie comparée



JOURNÉE DU TIMBRE 1956

1^{er} JOUR D'ÉMISSION



1^{er} JOUR D'ÉMISSION



JOURNÉE DU TIMBRE 1977

Cheval de l'enseigne du
relais de poste de MARCKOLSHEIM



JOURNÉE DU TIMBRE 1956

JOUR D'ÉMISSION



N° 00167



CORRESPONDANCE PHILATÉLIQUE

METZ

JOURNÉE DU TIMBRE 1956
1^{er} JOUR D'ÉMISSION



FRANCAISE

2.30

Éditée par la Fédération des Sociétés Philatéliques Françaises



© JOURNÉE DU TIMBRE 1972

LES Lignes BIZZETTI







10^e ANNIVERSAIRE
DE LA SOCIÉTÉ



Place de l'Hôtel de Ville

LANCEMENT FLAMME POSTALE
WOIPPY, le 16 Février 1991





Relevage du courrier en 1900



100

RELEVAGE EN 1900 + 0.20

JOURNÉE DU TIMBRE 1978

POSTES FRANCE



1978

JOURNÉE
DU
TIMBRE 1978

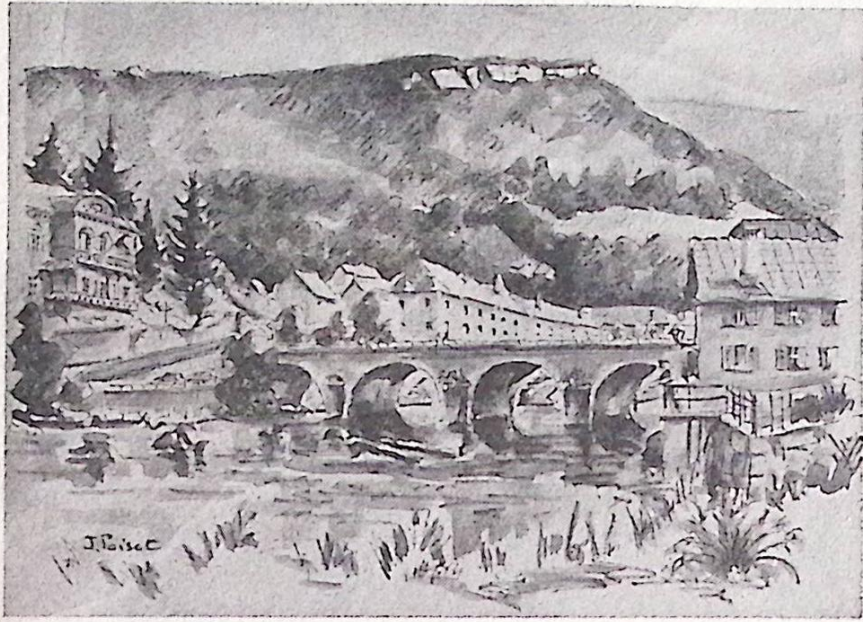



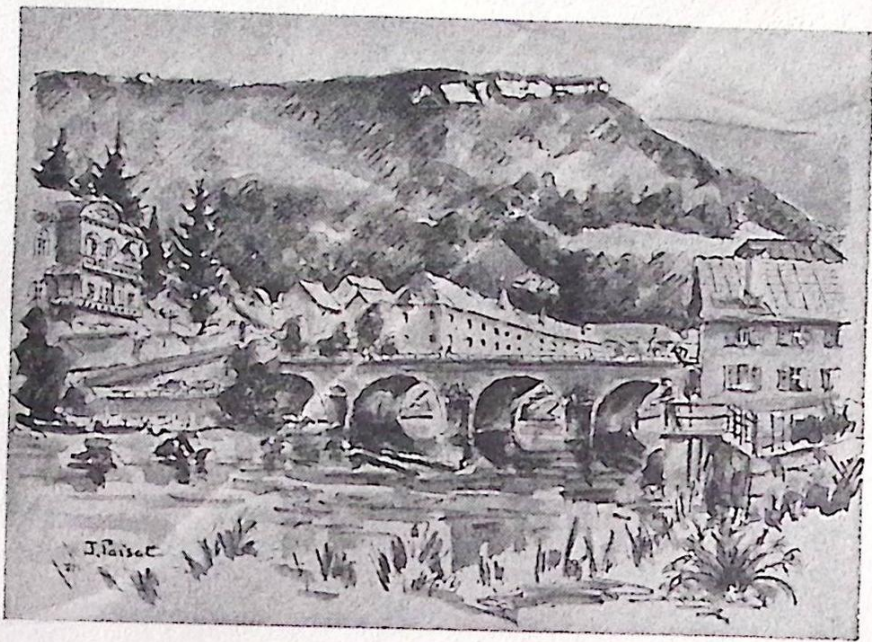

Pont de Roide - Le pont et les Roches
2^e tirage - 23 10 1988





CARTE POSTALE

JOURNÉE DU TIMBRE 1990

Les Services financiers de la Poste

Dessin original André Lavergne

BONDEL LA ROUGERY - 7, rue Saint-Lazare - 75009 PARIS - (1) 48 78 95 54

Éditée par la Fédération des Sociétés Philatéliques Françaises.
Correspondance Philatélique



CARTE POSTALE

Francisco de GOYA (1746-1828)

Femmes lisant une lettre ou les Jeunes.

Succes amitiés

Raymond

BLONDEL LA ROUGERY 7 rue St-Lazare 75009 PARIS - 878 95 54

M. MOGNON Reuc

14 Rue de la Resistance

57140 Noippy

Éditée par la Fédération des Sociétés Philatéliques Françaises.
Reproduction du tableau de GOYA - Musée des Beaux-Arts, Lille.

Correspondance Philatélique



CARTE POSTALE



M

BLONDEL LA ROUGERY, Éditi. - Imp. 7, Rue Saint-Lazare - PARIS-9 - 75150/07/65

Correspondance Philatélique

Éditée par la Fédération des Sociétés Philatéliques Françaises

17 COLMAR. - Rue de la République

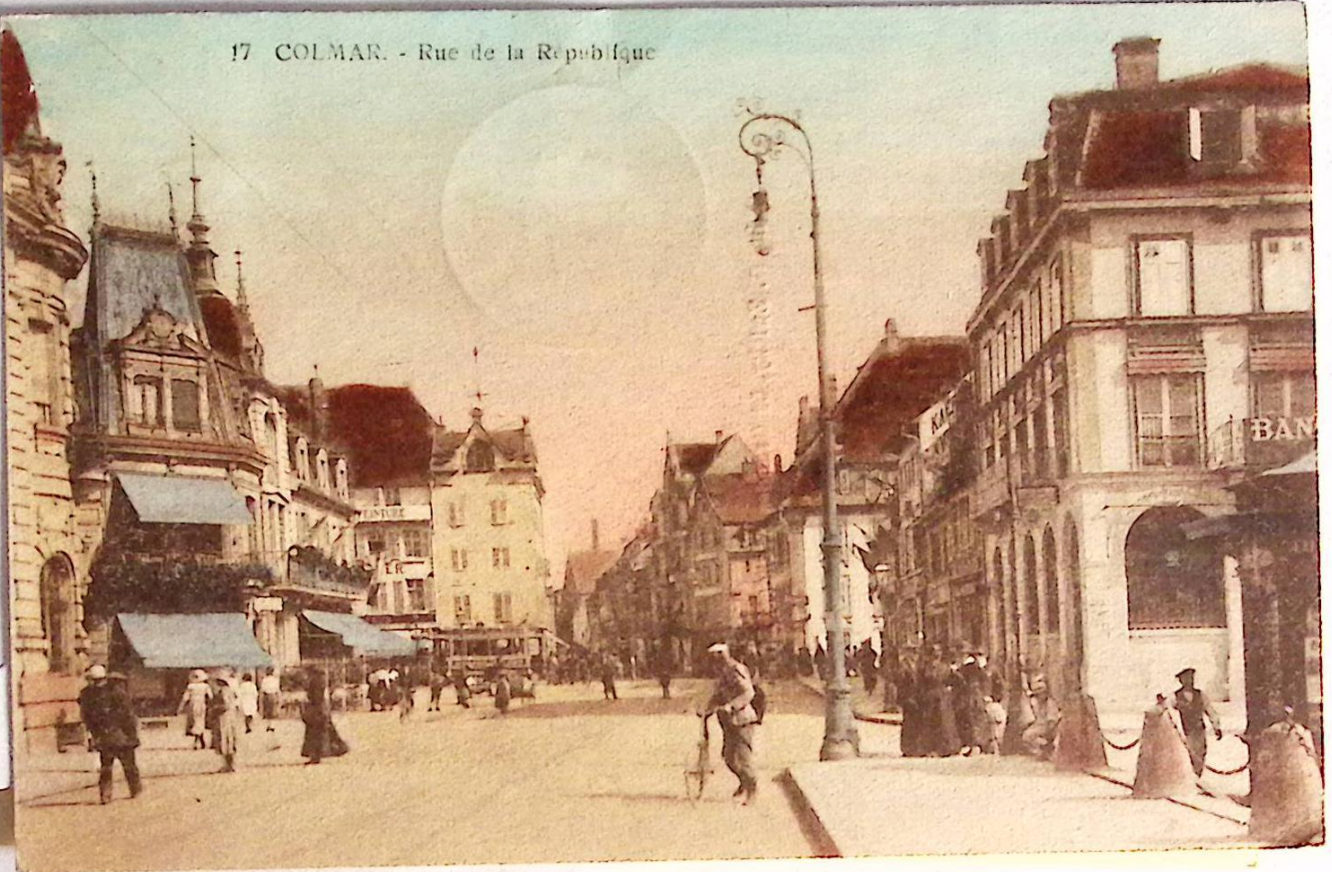

CONGRÈS
DU PARLEMENT



Mr. MOGNON René
12, Rue de la Résistance
57140 WOIPPY

P. 24 P.
ST HYPOLITE
SUR-LE-DOUBS

Commissaire Breton
Directeur de l'École Royale
Vétérinaire de Lyon
Dépot du Nord

Quatre-vingt-sept

La Haye & Mettes en
Honnor dans Diverses Départemens
présentement

~~à Paris~~
à Fontenay.

POSTE

CH. CONVERSE
JARDINIER
BAUME-LES-DAMES



Monsieur De Beauvois

a Paris

rue de L'université

BAUME-LES-DAMES
11 MARS
68
(24)

n^o 91

(seine)



No 2000000000
Messieurs Gouthe Fray
pour me faire
à l'usage.

Comptoir de Baume-les-Dames. (Baume-les-Dames).

L'ISLE-S-LE-DOUIS
8
FEVR.
02
(24)



Madame
Madame de Berancon marchand
de la ville de Berancon

dois

1 lace petite. 10 sous



Francis

Monsieur
Grasbarne p.m. G.C.
à Belfort

TB

Lonnyville

Place petite Fontaine

14

le)





Monsieur
Le Conservateur des Hypothèques
à Lure
(Hte-Saône)





A Monsieur

Concave Charles Horticulteur

à Baume-les-Dames

(Dubs)

B.M.



Had^{de} ^{of} "Aug^{te}" Besancon et fils
Rue Pattais
Besancon



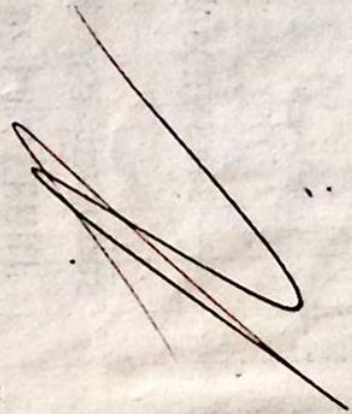

Monsieur Jules Castelnau

Montpellier

Hérault

CARTE POSTALE

Ce côté est exclusivement réservé à l'adresse



Mme Barthe

Prisettes par

Merbec

Seine

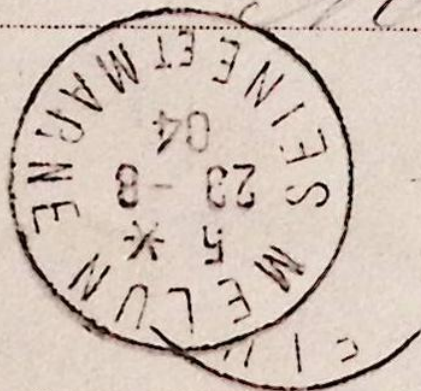



Monsieur Félix Villiers
 aux Gentets.
 près Le Pétit

From what

EDOUARD PERNOD
F^r d'extract d'absinthe
Couvret (Suisse)



Monsieur et Madame



Alby.

Marn





Monsieur Magnin Savary
c/ Vigorian

Fontarlier

Doubs

24
Arce



Monsieur

Monsieur de Weynin fils

Fabricant d'huile

A Permoncourt



depo. du mont de piété

SIGNATURE

Aux Citoyens

Administrateurs du Département
de l'Aveyron

à Rhodéz



30 Mandat

Coyneby architect

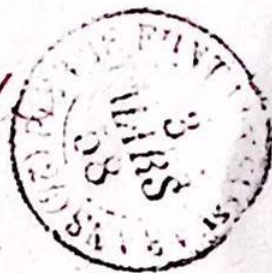

A. Basse

expidie per le main de

Doubt

Printed in Germany

Mitli bene
vonne
Hochelerni



Mademoiselle
Marguerite Meignin
Landencover

Paris

Bureau de secours
aux
prisonniers de guerre
BERNE
Comité de Bâle

F. a.

Kriegsgefangenen
Sammelstelle



Madame Farges

Bâle.



56 rue de Dornach

30
20

Kriegsgefangenen

Bureau de secours aux prisonniers de guerre
BERNE
Comité de Bâle

Geprüft
Postprüfungsstelle
Münsterlager
F. a.

MUNSTER
-5.11.15. 10-11 V
* (LAGER) a

*Conte réponse
à retourner*

*Voici mon adresse:
Joseph Kempain
Belgierlager
Baraque 55*

Münsterlager in Hannover

Bâle

Suisse

56 rue de Dornach

30

août

CARTE POSTALE

CORRESPONDANCE

21-8-14

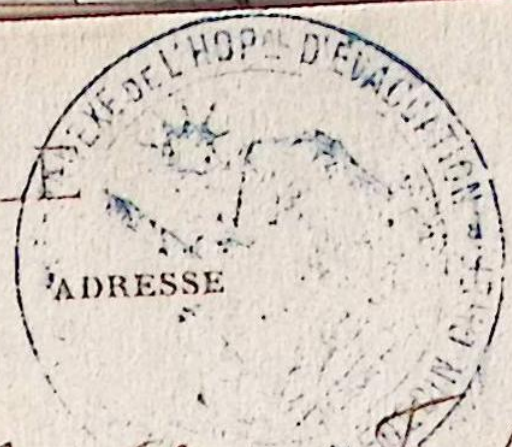

ADRESSE

Mlle Madeleine Forbauster

à Verulmes

par Châteauneuf sur Ch.

Cher

Rapporterai échantillon
soie fabriquée ici, dans
cantonement représenté
sur cette carte

L. Minnard service auxiliaire Fort de Four, Pontarlier,

Fort de Four le 12 Août 1914.

CARTE POSTALE



avons écrit va bien
à tous mes meilleurs
salutations. bonjour.
L. Minnard

M^{les}
Mag. Municipal.
35 Rue Bossuet. 36.
Lyon.

Soldat de Menfaucouy. Delaunoy 1. 13 Batt. 12^e pion
Besançon

CARTE POSTALE



CORRESPONDANCE

Le 25 Mai 1915

Chère Léa.

C'est du corps de garde que
je t'écris. Aujourd'hui dimanche
mon travail est de garder le fort
le jour et la nuit. Il n'y a rien
de bien agréable surtout la nuit.
C'est un devoir il faut le faire.
La température est toujours froide
car nous sommes à 511 d'altitude.
Hier il y a neigé et aujourd'hui
pluie et bruine. Ce qui
me manque pas, c'est le courant
d'air. Nous passons des heures de
soir en tenue de campagne etc. Nous sommes
prêt à partir nous attendons le signal.
Je suis en bonne santé et je souhaite
qu'il soit de même pour tout
le reste de l'octave.

Madame Delaunoy

à Le Ternois

par Voiture

Jura

Lathier, Besançon (Doubs)

CONTROLLE POSTAL MILITAIRE

18
19-8
35

INDO-CHINE

CONTROLLE POSTAL MILITAIRE

050

Algerie



107. Arles-sur-Rhône — La Fontaine Amedée-Pichot



3247. AVOUDREY (Doubs) — Hôtel LÉTONDAL

102
LE DÉPT. DE LA SEINE

102
LE DÉPT. DE LA SEINE

CARTE POSTALE

CORRESPONDANCE

ADRESSE

*Mes chers voisins à nos deux
du baladeur,
Vos
L'Amour*

*M. et M^{lle} Auguste
Maitre Carlier
Rue de la
à Ramon
(Sartre)*



17. Nîmes — « Vers l'Amour »

neveu / un gros baiser



102

102

nds 5

neveu un gros baiser de son oncle

Monsieur Meyerger

seur

Besançon

A Avenue Carnot,

Douch

17. Nîmes — « Vers l'Amour »

Ingl. Besatzungszone

EXP) Caporal Luchet Jacques Camp de
Valdahon 16^{me} RTM

7^{me} Compagnie

Camp de Valdahon 6-9-12-1956

Mrs Gene Hogg

So si sui appuella miei
appetiti o lo 19^o Camp

Quino lo sui a per per mutata
ce, rami outant cela. Va, or

u l'annua quoo plus au Valdahon

per l'ordi' et, d'uso appuella

ment l'annua d'uno pour

trappati, l'ordi' que l'ordi' - te. 2^o

appuella, 19^o l'ordi' fu l'ordi' l'ordi'

l'ordi' mes r'ordi' l'ordi'

l'ordi' l'ordi' l'ordi' l'ordi' l'ordi'

l'ordi' l'ordi' l'ordi' l'ordi' l'ordi'

l'ordi' l'ordi' l'ordi' l'ordi' l'ordi'

l'ordi' l'ordi' l'ordi' l'ordi' l'ordi'

l'ordi' l'ordi' l'ordi' l'ordi' l'ordi'

l'ordi' l'ordi' l'ordi' l'ordi' l'ordi'

LE POSTALE

CORRESDADCE ADRESSE

CONTROLE POSTAL MILITAIRE

11 mai 1916
441. Vallée de la Loue
Route pittoresque de Monthier
à Pontarlier - La Tranchée

Henry



441. Vallée de la Loue - Pontarlier - Resaillon

50

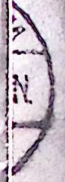

2

HORLOGERIE
MÉCANIQUE

FRITZ MOERI

SAINT-IMIER
(Suisse)



Chargée .

Banque Nationale de Crédit

BESANCON

R St-Imier
N° 462



B.V.

TAISEZ-VOUS !

MÉFIEZ-VOUS !

LES OREILLES ENNEMIES

VOUS ÉCOUTENT

VILLE DE METZ

AVIS

Les habitants sont invités à porter dans les ambulances *de la suie de cheminée* destinée à servir de désinfectant.

Cette suie sera reçue :

à l'Hôpital Militaire,
à l'ambulance des Tabacs,
à la Caserne Coislin,
à la Caserne du génie.

Il sera payé, rue de la Garde, n° 6, *un franc pour vingt-cinq litres* de suie, sur un bon délivré par l'agent comptable.

Metz, le 17 septembre 1870.

*Le Général de division commandant supérieur
de la place de Metz,*

L. COFFINIÈRES.

Metz. — Imprimerie E. REAU, rue du Palais,

La
Le
tête,
pours
du si
suc...
—
en en
en se
compe
chemin
Au
rette.
nos ca
sant d

A WOIPPY, métropole de la fraise la cueillette a commencé et, chaque soir, le cours du jour détermine les marchés



De gauche à droite : En route pour la cueillette.. La chaleur est accablante, mais la fraise n'attend pas. Le chargement se dirige lentement vers le quai d'embarquement.

La hallette bien ajustée sur la charrette, la cueilleuse de fraises a pourvu sa marche pénible le long du sillon, chaud et poisseux de suc...

C'est, une besogne fatigante, en effet, nous dit cette paysanne en se tenant les reins. Mais la récompense est là-bas, au bout du chemin...

Au bout du chemin.. une charrette, comme l'on voit que dans nos campagnes, acceptée en gémissement de tous ses osiers, le précieux

chargement. Les pittoresques paquets rectangulaires se remplissent régulièrement de succulents fruits rouges dont le parfum, chaud et sucré, enveloppe et poursuit obstinément.

Nous sommes à Woippy... métropole de la fraise. Depuis deux jours, les champs sont implitoyablement éraillés par des mains pressées et expérimentées qui savent ne choisir que les fruits offrant la maturité marchande requise.

Et le soir, des dizaines de véhicules grinçants, cheminant vers la gare pour y décharger leur marchandise contre monnaie sonnante.

Woippy, Novent... deux centres importants où, chaque soir, entre 18 et 19 heures, onconclut des marchés suivant le cours du jour, avant l'embarquement des paniers sur wagons et camions.

Et dès demain, la moisson rouge tentera les gourmands à la vitrine des marchands de primeurs de France et d'Outre-Manche.

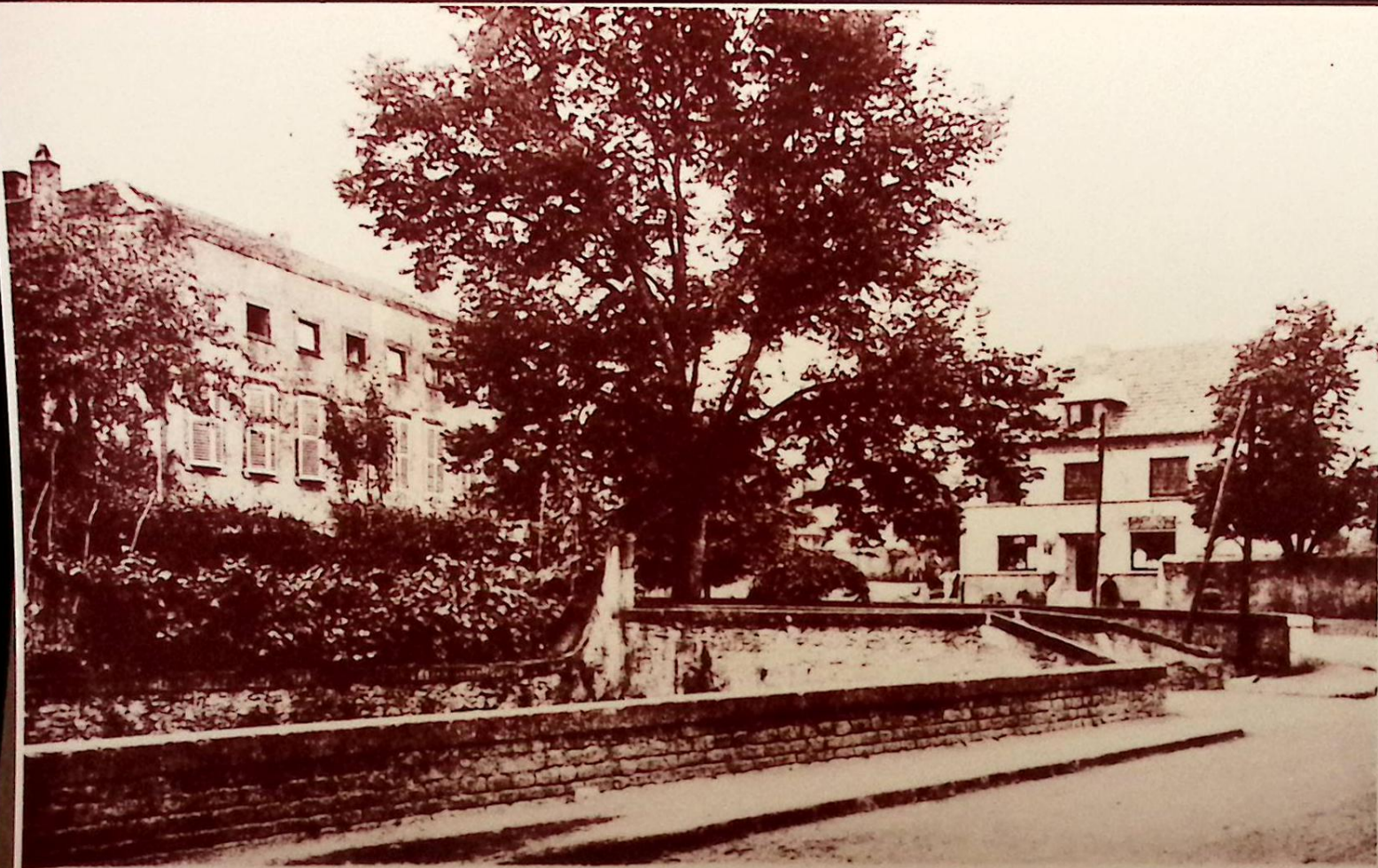

1 WOIPPY - Ancien Château - au fond Bureau de Poste





Théorème de Pythagore.

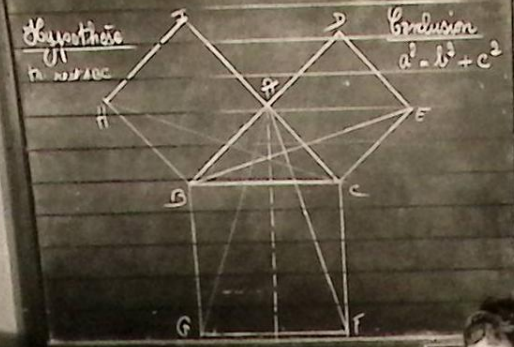

15



Kattim, Pp. 10. - F. 10. 10. 10. 10.



Pensionnat St. Etienne
Classe de 3^e
1948-1949

Maison de l'Église, Église de l'Église



WOIPPY Rue de l'Église



type 1160 - 1/41
8/41

Städt. Landwirtsch. Sch.



Landwirtschaftliche
Berufsgenossenschaft

Der Bürgermeister
der Bürgermeisterei
Wappingen
Kreis Metz

248

Hetz

Priesterstr. 32

(name des Adressierten)

95 METZ - Place de la République et Caserne du Génie





METZ

10501

Römer-Allee und Römerstrasse
Avenue et Rue Serpenoise

B



Metz.

An der Mittelbrücke. — Rue du Moyen Pont.

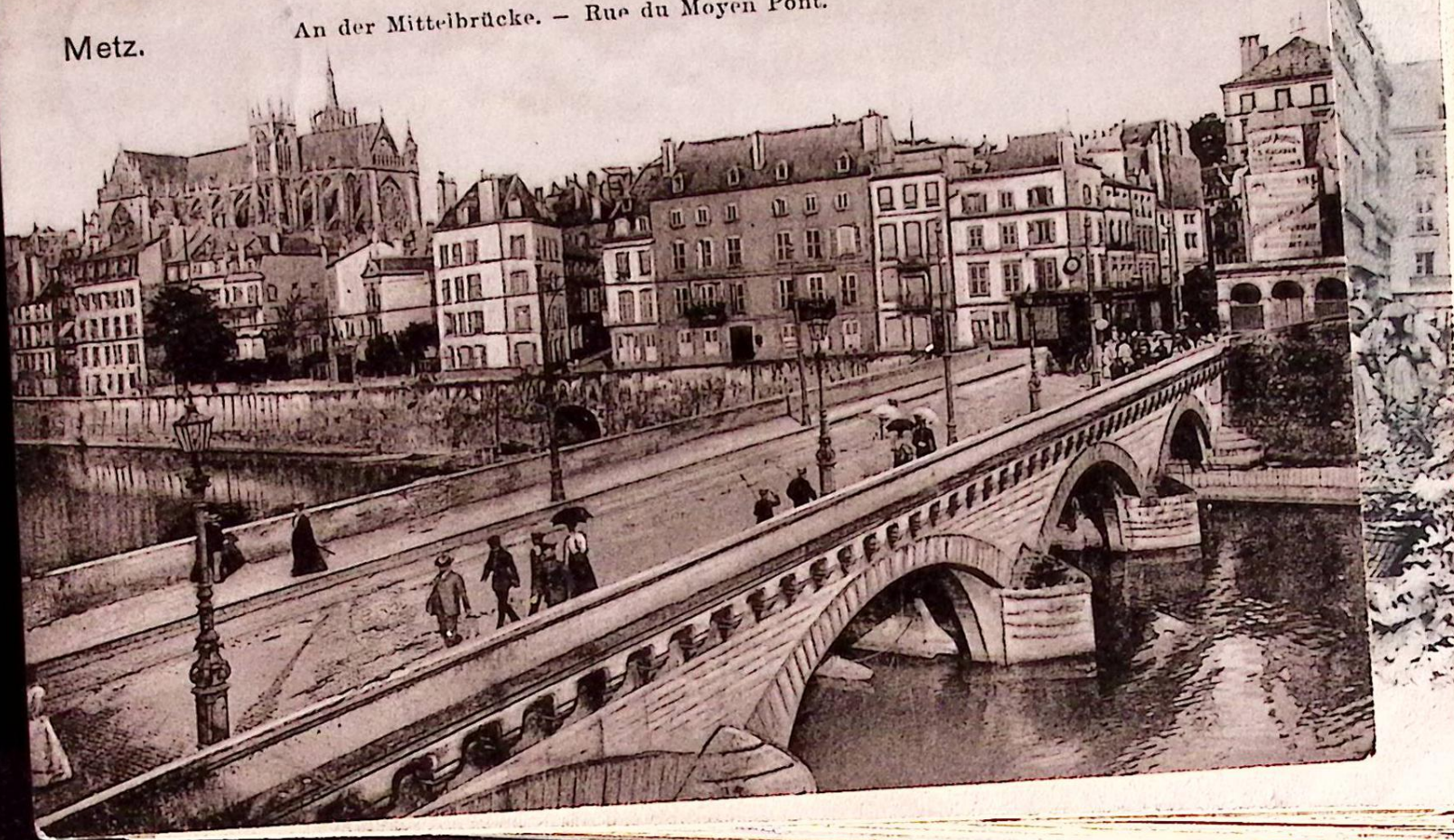

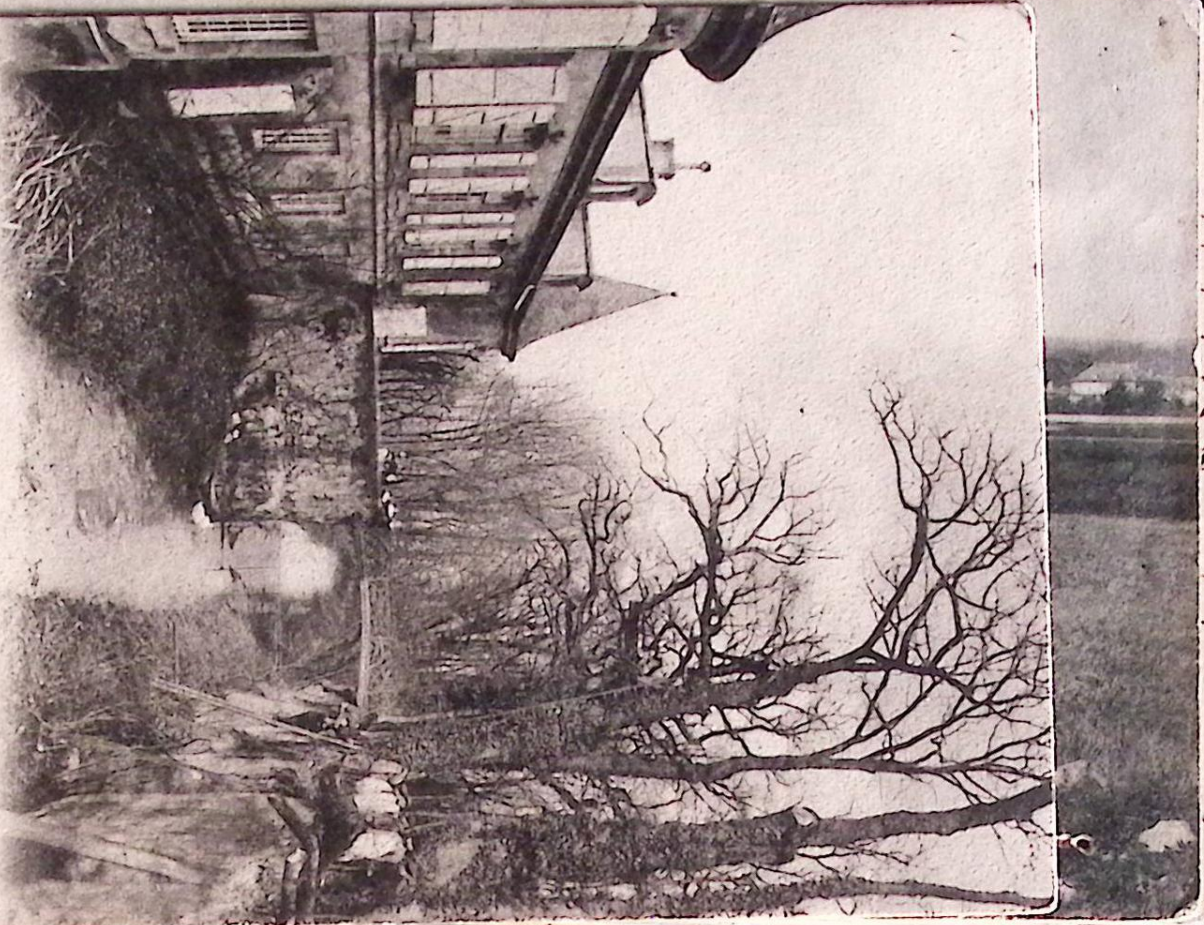

*Umgegend von Metz
Environ de Metz*

Schloss Ladonchamps
Château de Ladonchamps

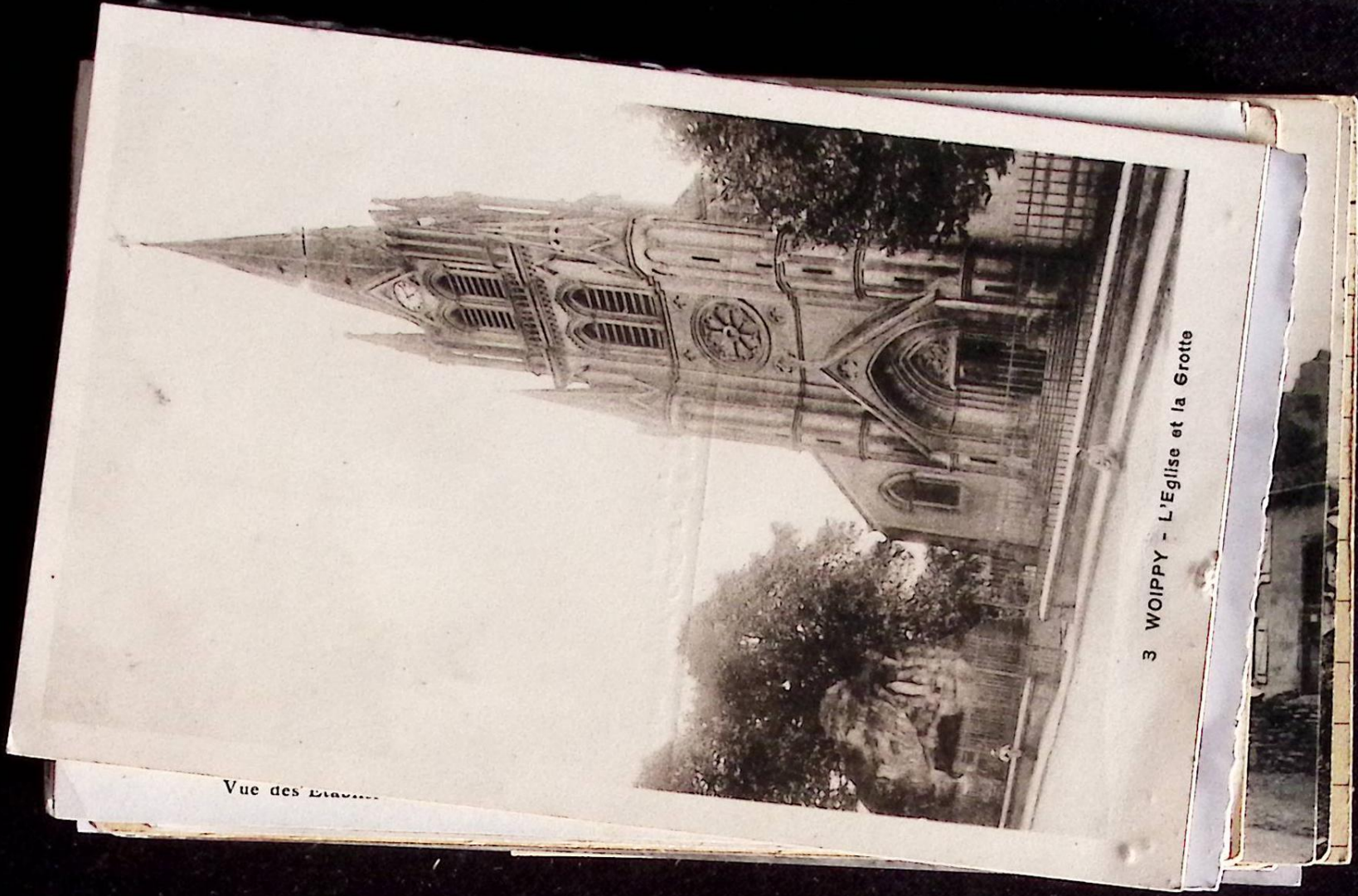

Vue des Bains

3 WOIPPY - L'Eglise et la Grotte

Edition Paulin, Epicerie



WOIPPY. - Château Séchaye



Des meilleurs vœux

pour l'année nouvelle!

POSTES

116 - FRONTIÈRE FRANCO-SUISSE - Col des Roches (Suisse)
Tunnel des Brenets
Edition des Nouvelles Galeries

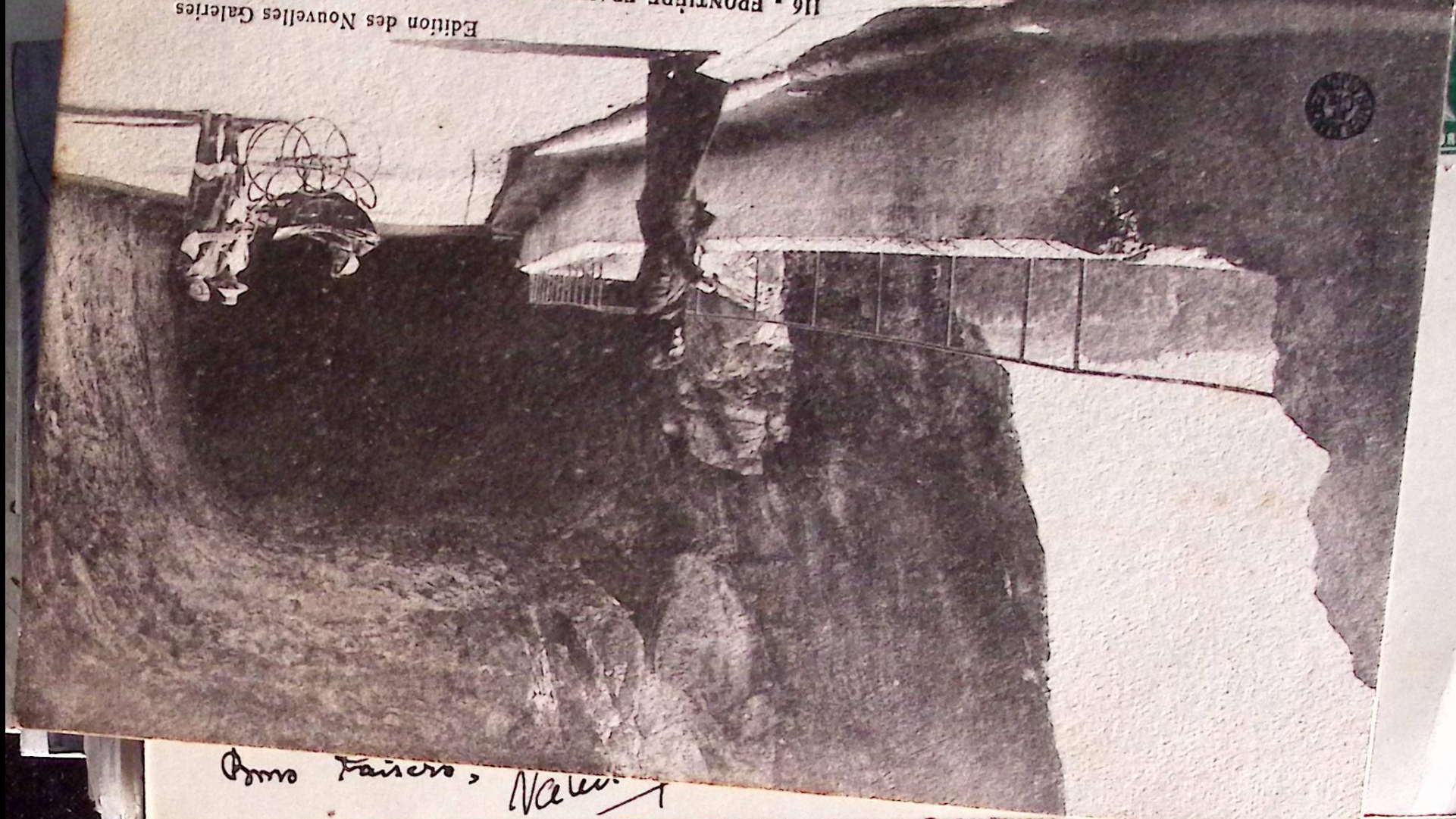

Como Faizero, Nave. 1

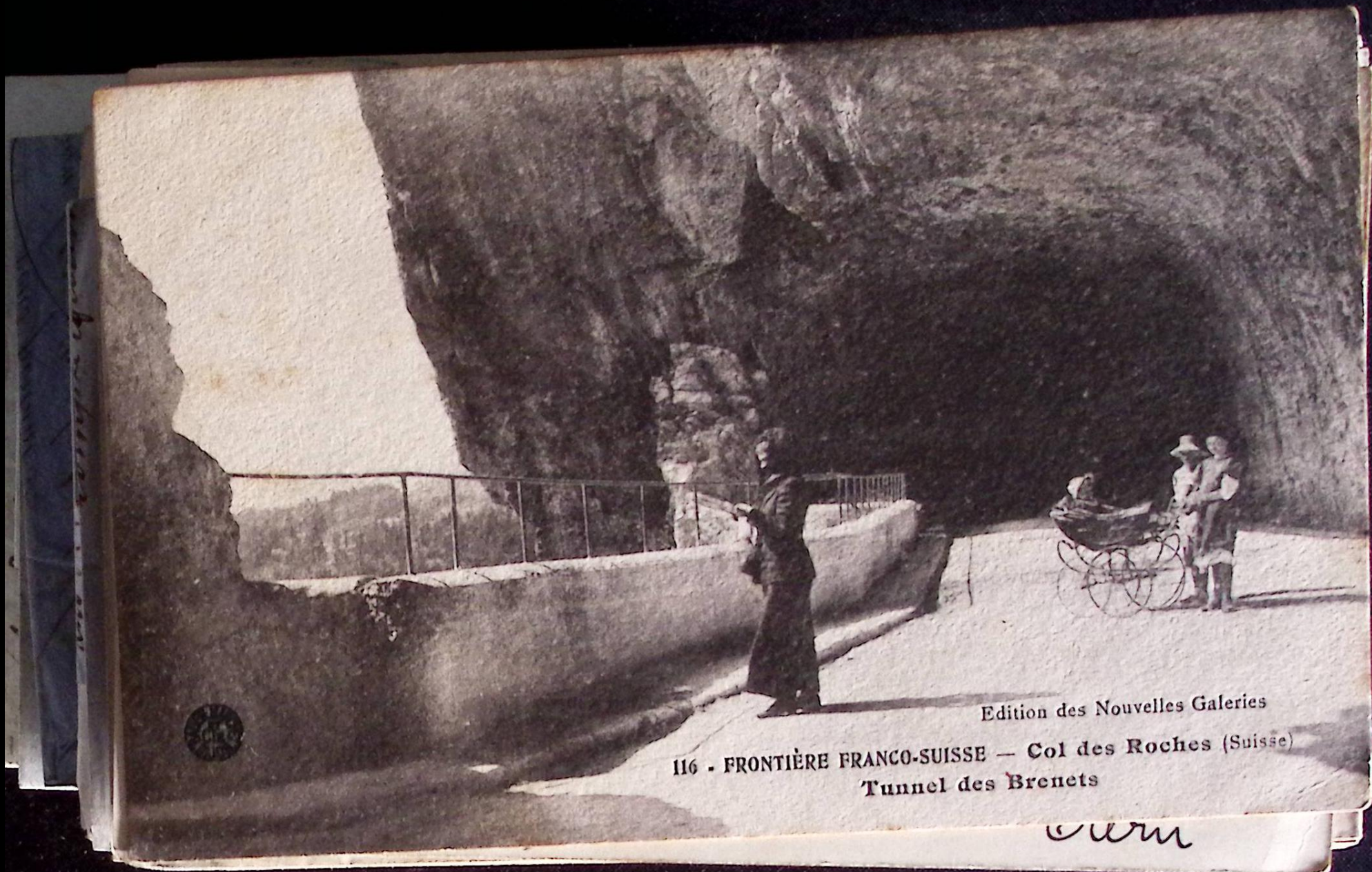

Edition des Nouvelles Galeries
116 - FRONTIÈRE FRANCO-SUISSE — Col des Roches (Suisse)
Tunnel des Brenets

um

type 3
carte postale

CARTE POSTALE

Correspondance
Naldalon le 3 juillet 1922

Ma chère Hélène,
comme tu vois les
moments se suivent sans
interruptions. Plus farrive
près de la classe plus j songe
à ce petit canton de la rue Chéron
Péris que nous habitons.
Donne-moi bientôt des
nouvelles.

Bonne nuit
Bonne nuit
Valentin



Adresse

Mademoiselle
Hélène Vieules
43 rue Chéron Péris

à

Castres

Tarn

Andree 3 60



BM

l'Isle

Monsieur

Leopold M^r

De bois à Rosneux

Souley

André 60

RIER 35



Monsieur
Monsieur Devour Neg^l
à Rosuena
Par le Bussoy
Doubs

10th

VERS AMEN

Andree 3 60

BRIEK 15 07

A BELLIGNON

16 00
19
APRIL
VORT



Monsieur Lévass
Neyts en Paris

San Belberes Rosvent (Doulis)

lento ainsi que l'avis pour l'envoi

57

no 3 60

Carte postale.

Union postale universelle. — Weltpostverein. Unione postale u

SUISSE. SCHWEIZ. SVIZZERA.

Nur für die Adresse



Côté réservé à l'adresse.

Mademoiselle P. Crépinet

271. Cours Lafayette. 271

Lyon - Vallons

all' indirizzo.

renta ainsi que l'anes plus neves

Roche. L



indice 3 60

CARTE POSTALE

POSTKARTE — POST CARD

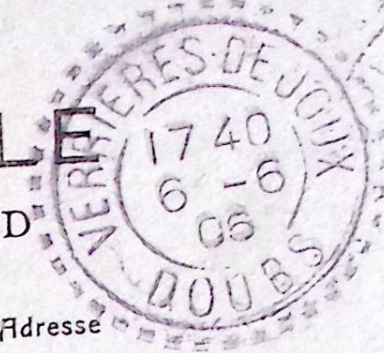

Adresse

B3

Dieser Schreibraum ist nur zulässig für Länder welche Privatkorrespondenz auf der Adress-Seite gestatten.
le 8/6.06

Mademoiselle,
Je n'ose rien vous dire, je n'osais même pas vous écrire après ce manquement de la plus grande impolitesse, néanmoins j'espère que vous me permettrez de vous écrire bien plus souvent pour racheter ma faute. J'espère que toute votre famille va bien, et que vous avez passé les fêtes de Pentecôte aussi gaiement qu'ici malgré le mauvais temps du dimanche. Je vous envoie mes meilleures amitiés, et présente mes respects à vos parents ainsi que mes plus vives salutations.

Mademoiselle

J. Gréjier

271. Cours Lafayette. 271

Lyon ~~Villourbanne~~

(Rhône)



Monsieur
Leopold aumônier officier
de Chateau
de la Vallée
Car Fontenu
Canton de l'air au p

Excursion en Franche-Comté

63 - BESANÇON
Caserne Brun (la Butte)

cop. 4-95



Louis Mosdler, éditeur, Besançon

APRÈS
DEPART

GRANGÉ PETIT & BAILLY
A BESANCON

BESANCON
18
AVR
65
(24)



Monsieur

Louis Leconte

Charges

(Noisges)

bureau de
poste au
N° 978

café 1/25

vison

Daguer

CARTE POSTALE

Ce côté est exclusivement réservé à l'adresse



Mademoiselle Louise

Bitschuan chez Madame

sa mère rue Gambetta

quai Haute Saône

CC

¹¹ Mommieu

BESANCO

Mommieu champion

Hauts de forge

à Salin

de

11

Monnieur }
Monnieur Bertelmeis premie
Cellein de jussey par vesordy
a jussey

BE T ANCOU

Monsieur

BELLEVILLE

Monsieur Allouet -
conseiller au parlement
chez M. D'Autrisset &

a Louisaunier

Service Militaire

ANGON

à Monsieur

Monsieur Le Général Valette
Comd. la subdiv. de l'air et dans
la légion d'honneur

6. Divis. Militaire

à Bourg.

Le chef de l'état major g. et de
la G. Div. m. l.

Securel

Qu Citoyen

34
MILANON

Procureur Calviade
du Dep. du Jura.
a Polle



AUTOGRAPHES DEMAREST

La Mémoire des Lettres

16/41

GIZAN

19 rue Drouot - 75009 Paris

Tél : 01 47 70 04 01 - Fax : 01 47 70 31 74

--- ACHAT - VENTE - ESTIMATION ---

Dans un mémoire adressé le 17 février 1796 au Directoire, le Député de Belfort Rossée avait proposé la création d'un "département de la Savoureuse" englobant la Principauté de Montbéliard..

Liberté.

Egalité

Conseil d'Etat.

Paris, le 4 Germinal an 5.
de la République française.

Le Secrétaire général du Conseil d'Etat,

au Président de l'Administration Municipale
du Canton de Montbéliard.

Vous avez adressé au Conseil d'Etat, citoyen, une nouvelle pétition à l'effet de demander que la commune de Montbéliard soit le siège d'une administration d'arrondissement communal ou au moins qu'elle fasse partie de l'arrondissement communal de Belfort.

Le Conseil d'Etat ne s'occupant que des objets qui lui sont renvoyés directement par les consuls et ayant terminé le travail dont il avait été précédemment chargé sur la division du Territoire (*), j'ai transmis votre pétition au ministre de l'Intérieur qui la soumettra au gouvernement s'il le juge convenable.

Salut et fraternité, signé J.G. Locré.

Paris le 4 germinal an V (24 mars 1797).

(*) : or, on sait que de part la loi n° 434 du 11 ventôse an V (1er mars 1797), Montbéliard est annexé au Mont-Terrible.

CONSEIL D'ETAT
De l'Administration Municipale
du Canton de Montbéliard.
à Montbéliard.

LIBERTÉ,

ÉGALITÉ.



A U N O M
DU PEUPLE FRANÇAIS.

S É V E S T R E, Représentant du Peuple envoyé en mission par la
Convention Nationale, dans le Doubs et Départemens circonvoisins.

Considérant que les services rendus à la République
par le Citoyen Garnier maréchal des logis de la
Gendarmerie méritent une récompense proportionnée
au courage qu'il a montré dans les combats que



Enquête au District de
District de Montbéliard le 3 pluviôse
au D de la République et sous le
N° 1000



Montbéliard

CHATEAU de MONTBELIARD

Dépôt de mendicité du Haut-Rhin - 1812
Le premier (et d'ailleurs l'unique) Directeur Mr SPIESZ.

Département

du

Haut-Rhin.

Les Lettres non affranchies
ne seront pas reçues.

Montbéliard, ce 7 Mars.

1812.



Le Directeur du Dépôt de Mendicité du Haut-Rhin,
à Monsieur Le Maire de la Ville de St. Marie aux Mines.

Monsieur

Prison - Garde nationale

" Le lieutenant de la Gendarmerie Royale
de Montbéliard Doubs - le 11 juillet 1818.

Prison de la gendarmerie royale

Monsieur

Monsieur Le Maire de la

Ville de

St. Marie aux Mines

Le Lieutenant de la Gendarmerie Royale
de Montbéliard Doubs

13 nivose an 3 N° 802 - 23 f. 66° 1/2 Brigade
5 Janvier 1794

DÉPARTEMENT

DU DOUBS.

DISTRICT

DE SAINT-HIPPOLYTE.

MUNICIPALITÉ

DE DAMBLIN.



NOUS soussignés Président et Secrétaires de la Société des Amis de la Liberté et de l'Égalité, établie à Damblin, affiliée à celle des Jacobins de Paris et autres de la République, certifions que le Citoyen *Pierre...* a été admis au nombre des Membres de notre Société, et qu'il a constamment fait preuve de patriotisme et de dévouement à la cause de la liberté et de l'égalité. Nous prions toutes les Sociétés patriotiques de lui accorder séance, et de lui faire l'accueil fraternel que nous ferons nous-mêmes à tout Citoyen Français, muni de semblable certificat.

A Damblin, le *25* de la *25* année de la république française, une et indivisible.

25 Janvier 1794



Signature de l'Associé, qui seul peut être porteur de ce certificat

P. Chatelet
Lieutenant

J. Chatelet
Lieutenant



Traite quatriesme
de la Cote N^o

Messire D. Schouly

Chevalier Seigneur de Colombel

Conseiller du Roy Bailly de

Metz a leur Ceux qui Cede

presentes Lettres verront salut

françois faisons que Eijsoursmy

Veü la Requete presente

par Francois Forest Marchand

Bouquetier, Rue de Nicola, dite

Forest Louis deus Maîtres Perrequin

et Claude Forest Louis demourants

En cette ville en faubour de

de France Rue Forest vivans

Bourgeois de la dite ville es

de Magdeleine Raye factes

Extrait de La Lettre du ministre
de la guerre en Date du 13 Mars
1792 au 4 de La Liberté.

J'espère Certain que Le Duc de Brunswick
ne fera entrer son armée que dans le cas
où son intelligence à Metz le mettrait
à même de s'emparer de cette place
sans beaucoup de Difficulté; il redoute
singulièrement la Desertion, et n'avancera
par sa masse de son armée. que
devendrait le Royaume de Prusse
si la Desertion s'y met! Le Général
le craint plus que nous le Dérivons -
Pour l'extrait.
Le maréchal de France Général d'armée
Luttenberg

281 IMPRIMERIE
Monsieur de la Roche
Monsieur de la Roche

à Monsieur

ADRESSES

10
Monsieur Deschamps
capitaine d'une Compagnie
détachée du Regt. de Champagne
et garnison à la Citadelle de
Metz

a Metz



FRANÇAISE.

absolu.

74. 79.

soixante dixième Demi-Brigade d'Infanterie de ligne Certifions avoir
dit Autobrin de la 7^e compagnie
du Golo, âgé de 29 ans taille de 1^m 646 mil
belle bouche grande menton rond visage rond compris au
longé accordé en vertu de l'arrêté des Consuls du 8 Brumaire, an 4^e
Autobrin, n'a pas contracté mariage pendant qu'il a été au Corps
armé, an dixième de la République française.

Conseil d'administration.

Campan
Campitoul sergent-major
Neuvillier
F. Luit
Candia
Capitaine
Griffon

CAMPAGNES ET BLESSURES.

A fait les Campagnes de 1792 en Corse
est embarqué à Toulon en 1793, et sur le
fait avec la Revolution, de l'expédition de l'île de
le 5 Vendémiaire, an 6, pour l'île de Domingue,
rentre au Corps le 12 Ventôse, an 7.
embarqué le 17 Nivôse, an 7 pour une
expédition secrète, troisième de guerre
le 16 Thermidor, an 8. le 18 Brumaire 18 Brumaire
An 8.

Approuvé par nous,
Inspecteur - Général.
en son absence par le Général
Divisionnaire Commandant la
7^e Division Militaire.

Molitor

Don J. Bapnaume

25^{me}. DIVISION

MILITAIRE.

PLACE

DE

MAESTRICHT.

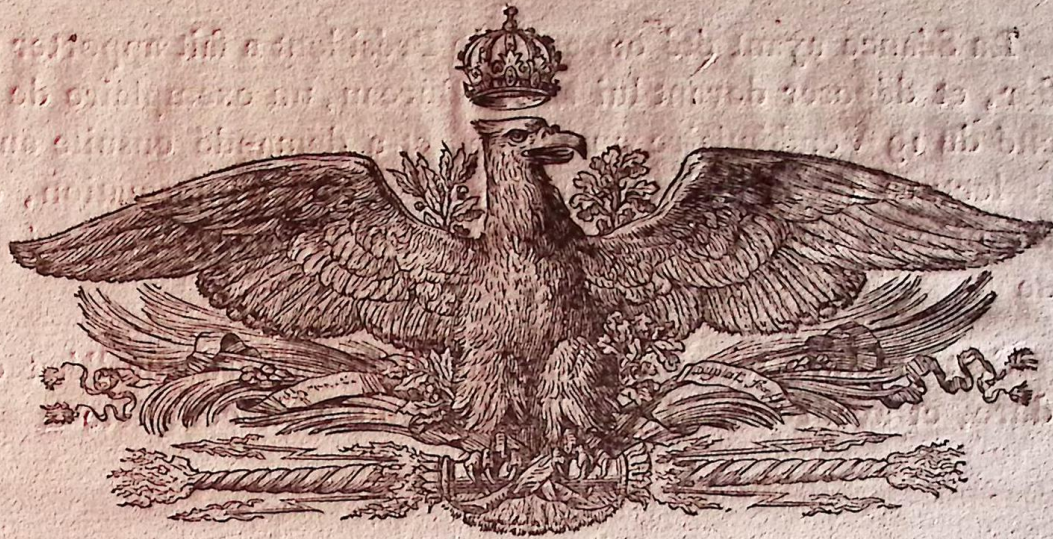

DE PAR L'EMPEREUR ET ROI.

CE JOUR D'HUI *Neuf* du mois de *Juillet*, *Mill huit cent Six* :
Le Conseil de guerre spécial séant à *Maestricht*, *N^o 2^e Don J. Bapnaume*
l'interieur, créé par l'arrêté du Gouvernement en date du 19
Vendémiaire an douze, et composé, conformément à cet arrêté, de
MM. *Chambry* Colonel *président*, *Goutelle*,
Blanchemanche, *Loth* et *Colin* Capitaines,
Reimonson & *Gardanne* Lieutenants,
M^r. *Servin* Capitaine faisant fonctions de Commissaire rapporteur;

N^o 1331. Dela Doue

ARMÉE

Boulogne le 17. messidor an 12.



*Longueuil
E. J. L.*

FAULTRIER, Général de Brigade,
Directeur G.^{al} des parcs d'Art.^{rie} de l'Armée,

à Madame faultrier la jeune

Il y a un siècle, ma chère Néphtie, que je n'ai
reçu de vos nouvelles ni directement ni
indirectement, cela me fait beaucoup de peine
et me donne de l'inquiétude sur votre santé
faites moi le plaisir de m'écrire de suite
car je ne puis supporter un plus long
silence

Je suis fort occupé et je me porte bien
Je pense souvent à vous, je vous aime
et vous embrasse de tout mon cœur

J. Faultrier

*15. 60
celle le vingt trois Jénier 1808
sans un pareil déisme*

*Original et copies déposés et conservés au
Ministère de l'Intérieur, au Cabinet de l'Empereur le
vingt huit septembre 1810*

Mme Daxio



DECLARATION DU ROY,

*Pour la Revision des Procez dont il y aura proposition d'Erreur
hors du Parlement de Besançon.*



LOUIS PAR LA GRACE DE DIEU
ROY DE FRANCE ET DE NAVARRE.
A tous ceux qui ces presentes Lettres
verront, SALUT. Comme en restablissant
l'Ordre & l'Administration de la Justice
en nostre Comté de Bourgogne depuis
la derniere Conqueste que Nous en avons
faite, Nous n'avons point réglé la forme
des Revisions des Procez & Propositions
d'Erreur qui y ont esté reçûes, & qui s'y proposent de tout temps
contre les Arrests de nostre Cour de Parlement seante à present
en nostre Ville de Besançon, lesquelles se jugeoient cy-devant
par des Juges Revisseurs ou Commissaires assemblez au Conseil
de Malines; Et considerant qu'il est important au bien de la
Justice, & au soulagement des Parties, de pourvoir à la forme
desdites Revisions, tant à l'égard de celles qui pourront estre
proposees en nostredite Cour, que hors de nostredit Pais &
Comté de Bourgogne, suivant l'Usage d'iceluy, ensorte que
l'expedition des Affaires n'en soit point retardée: Nous avons
estimé à propos pour la plus grande commodité de ceux dudit
Comté qui auront droit de poursuivre de pareilles Revisions, &
pour les constituer en de moindres frais, de renvoyer la Revision
desdits Procez pardevant des Juges de nostre Cour de Parlement
de Dijon, comme la plus prochaine, & la mieux informée des

n° 43

19/Janv 1673

21^e Année. -- N^o 5. -- Mai 1879.

JOURNAL DES MAIRES

ou
LE SECRÉTAIRE DE MAIRIE

PUBLICATION MENSUELLE

INDIQUANT TOUS LES CHANGEMENTS QUI ONT LIEU
DANS LA JURISPRUDENCE ET LES INSTRUCTIONS MINISTÉRIELLES ;
RAPPELANT ET EXPLIQUANT SUCCEINTEMENT AUX MAIRES ET ADJOINTS,
AUX CONSEILS MUNICIPAUX, LES ARRÊTÉS

Journal des Maires.

Bureau : Montbéliard (Doubs) rue des Jardins, 2.

Monsieur le MAIRE

de.

St. André des Landes

par

Cherves

dép

Charente

Prix de l'abonnement annuel : 5 francs.

MONTBÉLIARD (DOUBS)

AU BUREAU DU JOURNAL, RUE DES JARDINS, 2.

PARIS

Librairie d'Auguste DURAND
et Pédone LAURIEL
Rue Soufflot, 13.

Librairie d'Ernest THORIN
Rue de Médecin, 7.

Toute réclamation d'un numéro non reçu doit être faite au
bureau du Journal, par lettre affranchie, ou par carte postale,
immédiatement après la réception du numéro suivant.



26 may 1776

Ardennes



Notaire Royal

à la Résidence de

Monsieur

Archevêque

de

Valenciennes

Par le sieur

Jean Baptiste

Deshayes

Notaire

Public

de

Valenciennes

Par le sieur

Jean Baptiste

Deshayes

Notaire

Public

de

Valenciennes

Par le sieur

Jean Baptiste

Deshayes

Notaire

Public

de

Valenciennes

Donné par les sieurs

Monsieur

Archevêque

de

Valenciennes

Par le sieur

Jean Baptiste

Deshayes

Notaire

Public

de

Valenciennes

Par le sieur

Jean Baptiste

Deshayes

Notaire

Public

de

Valenciennes

Par le sieur

Jean Baptiste

Deshayes

Notaire

Public

de

Valenciennes

Par le sieur

Jean Baptiste

Deshayes