

Nº 16

AM

Señor



Francisco Betzhold

Banco Español de Chile

Secursal Estación

Santiago

07

AM-

80



Mrs.

A. y R. Roger y F. Chernoviz

7, Rue des Grands Augustins

France

Paris

08

100

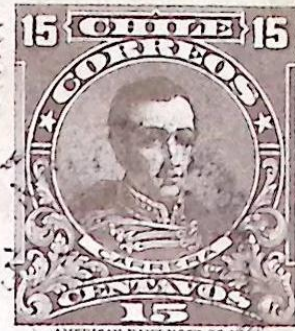

Laboratoire de L'ANGIOLYPHE
 4 bis rue Hébert

Courbevoie (Seine) $\frac{1}{2}$

Francia

10

70

[Redacted]

ADAN TROLL M.

[Redacted]
[Redacted]
[Redacted]



Señor es

Libreria de R. Roger y F. Chernoviz

~~99~~ Boulevard Raspail 99

Croix de la Salpêtrière

05

Paris

13

FRANCIA

108

45

Madame



Elia L de Echeverria
Consulat du Chile

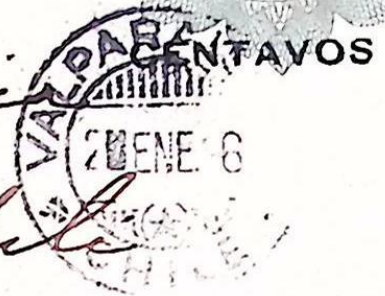

Bordeaux

Via
Cordillera

France

06

(100)

P. P. BENEDETTINOS

MONTSERRAT DE LAS NIEVES

PUENTE ALTO

CHILE



Fr. Bonifacio García

Abbaye Ligugé

Vienne

(F R A N C E)

100

04

SELLOS
COMPRA-VENTA-CANJE

H. Orlando Salazar A.

VALLENAR

Chile

AD 94

Sr. René Renaud,
2, rue Réamur,
ORAN, (Algeria)

R VALLENAR
57



02

100



Monsieur

J. L. BERG E O N

BOURG.

G I R O N D E .

F R A N C E . -



R 39198

01

Postage on letter

COLOMBIA

PA/29/39



C. 800

P. 270c

Ernstew-

Uruguay PA-14/25 *



C. 525

P. 1500

1395

Ecuador-
PA. 7/17.
(38) c. 575 S. 150c



Colombia

PA 74/86



C. 330

P. 110c

Colombie
P. A

42

56

/ 57

5919



C. 170

C. 132

C. 200

C. 452

P. 150

COLOMBIE

N=10 - C. 80

11-80

12 80



13
80



14-230



Cote - 550

p. 200 €

Colombia

PA 40156 Belgique x x x



L. 450 x x x

200

Colombio
PA Helas
Suisse



C 406

78000



N. 67

C. 120

D. 25



Peru.

N-16 - Yvel

C-212

D-40E

Brazil



C. 240
70¢

Brazil



6 obel. sur les émissions Dom Pedro

D = 25€

URUGUAY

N=7

N=13

8



C.40

C.125

C.65

C. 117

P.306

MEXIQUE



N=292-

Surcharge te veut e non Surcharge

D-20C



N=282 - Surcharge absent @ Non Surcharge

D. 30c

MEXIQUE



C.25

102 A x 2 C.50

126a A - C.100

C.175 A -
35

MEXIQUE N° 38 a (Tate beche x 2

C. 200 KH



D-50e



Roma 171
Yerona
Barquid et Cma
Herocuma

24



2300

33-1506

Roma Italia e Colegio
de San Adrian.



A Bno. P. M. F. Pedro A. Valenzuela.

Europa.

33-1506



Don D. Jorge Ortega

Dr. J. Marcos S. Pablos

5585

506

Impres

~~Tarjeta Postal~~

5968



Monsieur

Basul

caffare

Rue Chauville

Seppe

France



10c

CP
DILIGENCE

50

TARJETA

POSTAL



SANTIAGO DE CHILE
MAR 1911

RECIBIDO
5 CENTAVOS
SANTIAGO DE CHILE

EN ESTE LADO DEBE ESCRIBIRSE ÚNICAMENTE LA DIRECCION

Señor Luis Vives

Europa
Francia



Paris

12
13 Rue Delambre



TARJE
UNION POS



Chile.

Sr. Monsieur J. Laurines

1 Rue Philippe Feral. 1

Francia

09

a Toulouse

126

EN ESTE LADO DEBE ESCRIBIRSE
UNICAMENTE LA DIRECCION

(No. 126)
"G"

Taylor Andes

**TARJETA
POSTAL**



EN ESTE LADO DEBE ESCRIBIRSE ÚNICAMENTE

*Srs. A. Reger y J. Chernoviz
7 Rue des Grand Augustins
Paris
Francia*



Roma Italia - Colegio
de San Adrian.

A Bno. P. M. Sr. Pedro A. Valenzuela.
Europa.

33-1506



Sup D Juan Botas Beyria

Lima

112 - 6140

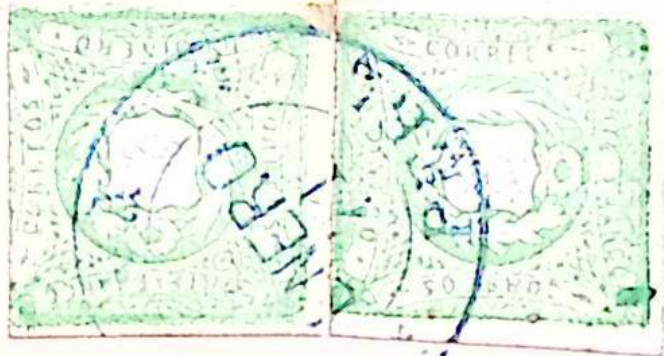

France.

Monsieur *J. Girardou*
à *Castillon de Bordeaux*



Gironde.

1500



Por vapor



Señor Manuel Orantia,

Mayagüez

106-150F



LIMA - 4 XI - 1862 -

1500

Vapourarior

Juan Gomez y Chambe Ro

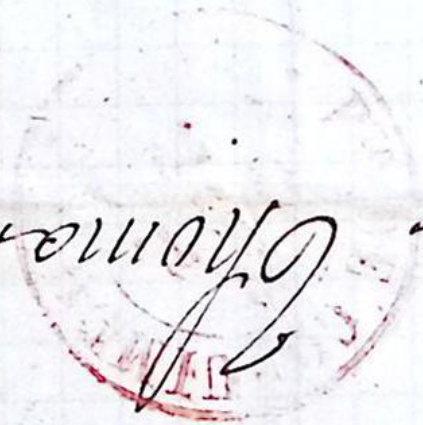

Señores

Juan Franceschi y C^{er}
11



1500
Carrizosa

(227)

1911

FRANCA

For red

Jurros

JOSE E. COMAS
SALTO

Oliveira e Jmão

ERNESTO GUINCKE
MONTE-VIDEO

Uruguayana

200 C

Via New York ⁽²²⁾ 1887



Sor. D^{na} Jose Ribas

87-224

Guadalupe



~~Recibido en~~

Via New York ⁽²²¹⁾ 2000
1121

CERTIFICADO

UMA

PERL



Hotel Metropolitan
Brighton

~~42 Port Street~~
~~Hotel Metropolitan~~

Inglaterra - ~~London~~

~~Brighton~~

054201

Union Postale Universelle. — Union Postal Universal.

Tarjeta Postal

(Carte Postale).

Escribase de este lado la Dirección y la Comunicación del Remisor.

Sr. A. Boustier

Vitry - C - Reims

Marne

France



5369

25f

D-1300 E

9595

Nº M - 8 R
Noir s/FAUVE

GUANARUATO
17/9/1263



Sres.

COTE 3,500 -

Valencia y Gornales

Celaya.

↓ CELAYA

5435

C. 700
P. 3.300

D-1300 F

5636

St. James



Mr. J. J.

J. J.

C-5000

N=21 N

PALES

5436

605

Almanica

DISTRICT ZACATECAS

OBL SOMBRERETE

1857 RESCHATKETS 2185

J. J. ~~Stamm~~ Hermanns.



5436

60f

Alemania



REPÚBLICA DE BOLIVIA

TARJETA POSTAL



*Sr. Don Auguste Reinecke
Paralucista
Schillerstr. 28*

UNION POSTAL UNIVERSAL.

ESCRÍBASE EN ESTE LADO
ÚNICAMENTE LA DIRECCION.

20f

Sr. Sr. Julia Perez



200
Puebla





Panama. Plaza Sant Ana American Exchange Hotel in background.

Unico Depositario Arturo Köhpeke, Panama. No. 1.



SEÑOR DON

C. GALLUSSER

GERENTE DEL "BANCO DE GUATEMALA"

60e 5584 Guatemala

For Don
Felipe Moya
Por Via Panama. Burdeaux
E 80



Dres. Diaz Hijos & Co
Sucre
E 100





Señor Leon Clara Solar
Santiago

37? FRANCO?

E 110



Señor Tomas La Chambre y Ca

Lima 222
E 150

Por Vapor via Panamá.

Señores

Lanman & Kemp

69, Water St.

Nueva York

1200



Señores

Thomas Lachambre & Co^{ia}

Lima

1800



1/2



2 1/2 r.

Pres José M.^a Artola i hijos
Cobija.

e 140



Señor Don J. J. Ramondoux,

Corocoro

e 170 (1000)

Par vap^r Niger



M. Monsieur Joseph Tech
Cruac-d'Acude

Par Carbone, ESU

via Tujiza & Buenos - Aires.

REPÚBLICA DE BOLIVIA
TARJETA POSTAL



Sr. Sr. jur. Karl Rix



Prag

Henrichsgasse 25

Austria. 1006

ESCRIBASE EN ESTE LADO
UNICAMENTE LA DIRECCION.

UNION POSTAL UNIVERSAL.

St. Guadalupe



Messrs,

A. Lalande & Co

Bordeaux

e 60



Cité de Panama

France

Montevideo

M. P. May



Bordeaux

e 75

Luern



Gebrüder Senf
Leipzig

680

Germania

ds / 1/8 19 00

Por \$5 "Labrador" 10

Señores

J. P. M. W. & Co.
Rue Sainte Anne -
Paris

Paris 25

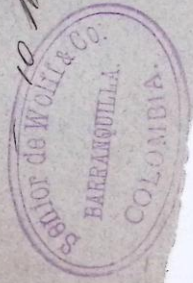

Francia Via New-York y Maracaibo

CORREOS NACIONALES
ABR
6
1896



Monsieur J. ~~Rowel~~
rue du Presbytère

CORREOS NACIONALES
MARACAIBO

30

40

M. J. Vilain

Bourg-des-Comptes

Señor



Don Manuel G. de Castresana

Arequipa

e 100 1/2

Vapn St. Germain

Dr.



Georges Darisemen



(8)

e 55

Bordeaux





Senores
Lanman & Kemp
New York
colombie
Etc.



VAN DISSEL & CO.
MARACAIBO

Via New York.

Les Westendorp & Diaz
Alameda de Carlos IV (Alameda Nueva - No. 6.)
Malaga
Etc.



(Echange Timbre)
 M.
 Americo Berra Arayjo
 Caixa Postal 49
 Lobito, Angola Africa
~~Portugal~~ ~~Occidental Portuguesa~~
 Papeetes do
 Papeetes do
 Papeetes do

THE AMERICAN STAMP COMPANY

Monsieur Jules Sessely
 chez Mme John François
 26, boulevard du Petit Villamont
 Villamont
 Rue de la Corratierie, 4
 Seine France

Sta
Amelia Cocking
Pelotai's Haras Caracas. e 45
No 9.



DAIRY & Co.

France
Messieurs De Solander & Co
Nog
Bordeaux
E 60



BÄHRE & Cia.

VALPARAISO — TALCAHUANO. — SANTIAGO.

~~Señor~~ *Al*



89

Banco Aleman Transatlantico

vn ds

Lemucco

Devuélvase á TALCAHUANO
si no es reclamada en diez días.

E 55

300 peso Norte

E. CORBET



Monsieur
J. Lovet
Buenos Ayres
e 65

Maccio & C.



Génova.

(Italia)

e 40

FRANCE

Yves D'angleterre

PANAMA
1 LAUSANNE

Monsieur
Felix Duban in the Institut
Ecole des beaux arts de Bonaparte

Paris 30

TRANSIT
2787.50

Tarjeta Postal.

Correspondencia

Francia
New York

Monsieur
Bismont
Lg

Señora Duffe Duterays
Larn

REPUBLICA DEL
GUAYMAS
CORREOS
TRES CENTAVOS

BOGOTÁ

30

La Paz. 1850

S. J. J. Ramondoux

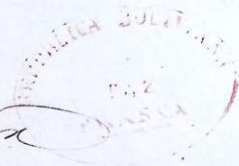

Corroto

E 45

Recherches par P. M. de la
Soc. Géologique, 18 Juin 1849

Corroto



Teob. café.

50c

35/45 E

I. L. Maduro Jr., Photographer, Panama, No. 161.

*100
Germann*
This side for correspondence.
Dear Sir,
I have the pleasure to inform you
that your order for 100
copies of the "Panama"
has been filled and is
being forwarded to you
by the next steamer.
Very respectfully,
I. L. Maduro Jr.

POST CARD

Germany

This side



Herrn

Josef Sommer
Schlosser 645
Ebersbach
Königs. Sachsen



Messieurs
Grillot & Couron armateurs

au 80tain 17

à Nantes

France

645 Loire Inférieure



J. J. Thomas Lachambury

Lima

1865

- Carte Postale -



France

"La Mode Illustrée"

M. le Directeur du Service des Achats.



M. Jacob.
Paris

JURAMENTO DE LOS TREINTA Y TRES.
10 DE ABRIL DE 1925.
(CUADRO DE J. M. BLANES.)

Escribase de este lado la direccion y la comunicacion del otro.

VIA NEW YORK

UNION POSTALE UNIVERSELLE

REPÚBLICA DE PANAMÁ



ESCRIBASE EN ESTE LADO LA DIRECCIÓN SOLAMENTE

CARTE POSTALE
Coté réservé à l'adresse

TARGETA POSTAL

Mos Sres. A. & P. Roger & F. Cherno.
vix, Libreros Editores.
en 99, Boulevard Raspail.



PARIS (FRANCIA)

Y Á LA VUELTA LA COMUNICACIÓN

UNIÓN POSTAL UNIVERSAL

30c

Uref.

FRANCIA

Artois ibn 32-50c

LOCITARANA

Cobijel

2

1

por paquete

CB
LE 60c



Messieurs C. Gavens & Wiprach

Nordaux.



680

UNION POSTALE UNIVERSELLE
REPÚBLICA DE PANAMA



ESCRÍBASE EN ESTE LADO LA DIRECCIÓN

CARTE POSTALE
Coté réservé à l'adresse

*Taylor's Typewriter Co Ltd
74 Chancery Lane
London WC. 2*

via New York. England 67

TARIFA POSTAL

Y A LA VUELTA LA COMUNICACIÓN

UNIÓN POSTAL UNIVERSAL

(31 Jan) to San Francisco endorsed

Moorthouse
in American Philately



VAT No. 231 8558 60



Webpage: brian.moorthouse.com

Certificate CH/70507/2

Via Panama

53

20

Messrs Daniel Gibb & Co

PAID

San Francisco

1506

19 Nov. 39

LIRIA

2 L

Sr D. Manuel Romero Caballero.

Comd.

Arequipa

306

12 mai 37

Boche au

ARICA

Sr D. Manuel Romero Caballero

3 ←

P. Paitolo -

Arequipa

306

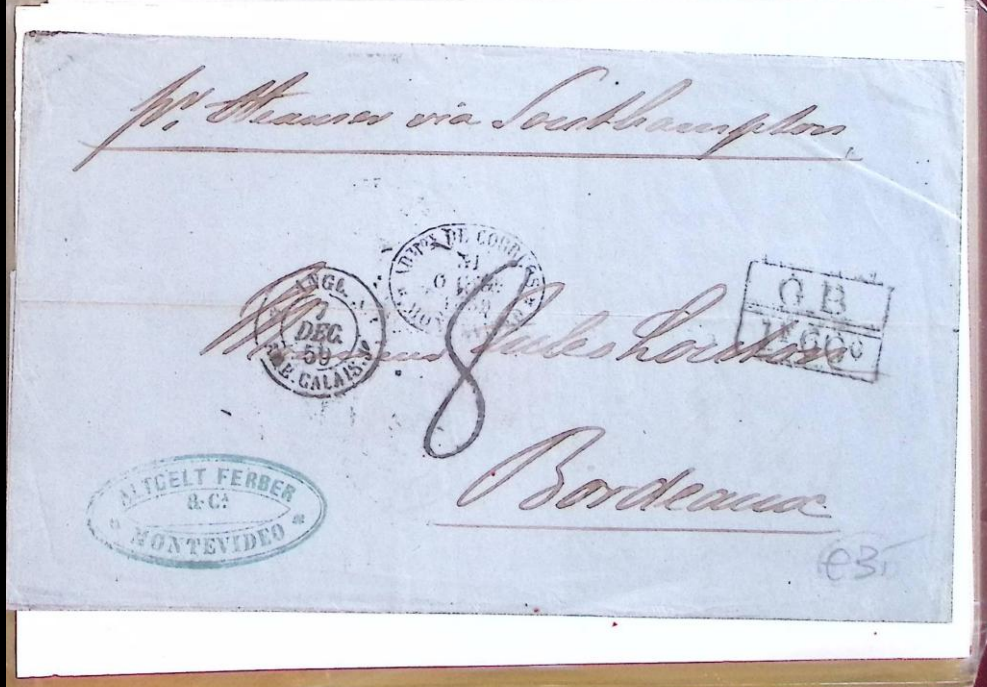

Señor



D. Samuel Serralta

30c



Huancavelica

87-30



Sr. Dr. Georg Mertens.

Bremen.

*Almania
via Panama*

Fischhöfen 46.



ESCRIBASE EN ESTE LADO
UNICAMENTE LA DIRECCION.

225-80c

UNION POSTALE
UNIVERSELLE.

New York

UNIVERSAL POSTAL UNION
(UNION POSTALE UNIVERSELLE)

ESCRIBASE DE ESTE LADO LA DIRECCION Y LA COMUNICACION DEL OTRO

Herrn Walter Bauer

Sonnberg SM

Alemannsh.

64

Via Panamá

Monsieur P. Mayé

Valpa

Bordeaux

63



Sres. O. J. Lanman & Co
69 Water Street
New York

VIA TUPIZA - BUENOS-AIRES

REPÚBLICA DE BOLIVIA
TARJETA POSTAL



UNION POSTAL UNIVERSAL



Bohumiil Vavra
Palackýgasse 44
Caslau (Bohmen)
Austria

ESCRÍBASE EN EL LADO
UNICAMENTE LA DIRECCIÓN.

~~Posta via Regno~~

¹⁰⁴
Senores Lammán & Kemp
69. Water St.

^{Quincy}
Nueva York

€ 80



Señ. Federico Hucht s.º

58

Londres

€ 60

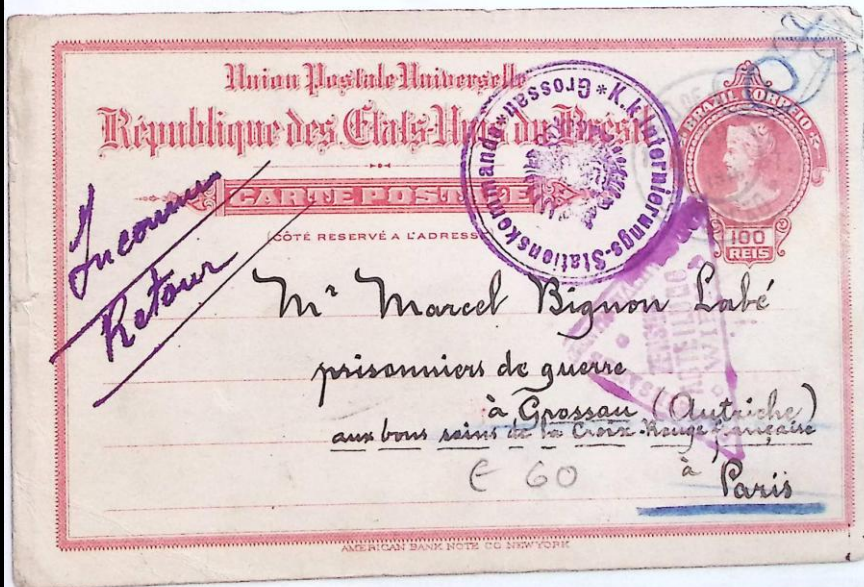

SOCIÉTÉ
Philanthropique
Française
DU RIO DE
JANEIRO.

640 (7)

Mexico

650

acheminé par M. L'Esperance
Nouveaux le 21. 1830
Nouveaux

13
MARS
1830

Paket Anglais
1873

Madame M. Lopez
Rue de la Course 8
St. Julien à Gironde
France

GB
1869

ANGL
28
JUL
1873

E110

1873

M. A. Salandre & Co
Rue de la Course

MONTEVIDEO
15
OCT
1873

E75

PAIAMA
TRANSIP

Signor
Angelo Sabiani Via Grillo

Voltra

Stato di Genova

E 50

308

Sta. D^{na} Jose Mariano Ramirez

Lima



via Panama
Russian Mission J. C.
Castillon & Fardoux
Eironse 70c
France



Madrid
Saed
R. T. B.
④
SP 1846
LIVERPOOL
SHIP
70c



Requid

Naples, via Panamá

France

Messieurs L. Hachette & Co
27, Boulevard St-Germain

Paris 660



AMBOISE
4
N
C
P
S
T

0.40



Monsieur Bitlisli Ibrahim Bey

Capitaine de cavalerie

Poste Restante Française

Constantinople

30c Turquie



Mrs
Thomas La Chambre & Co
Valparaiso

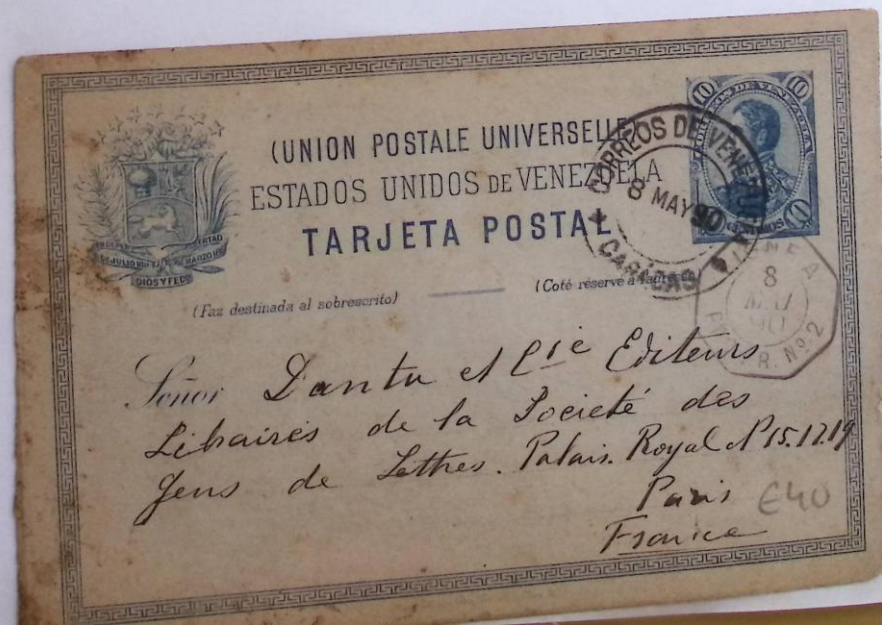

Señor Janta et Cie Editeurs
Libraires de la Société des
Gens de Lettres. Palais Royal N° 15. 1219
Paris €40
France

*Al Sr. Dn. Juan Langdon.
Buenos Ayres.
E 65*

República de Nicaragua
TARJETA POSTAL
INTERIOR.

ADMNISTRACION DE CORREOS DE NICARAGUA
REPUBLICA DE NICARAGUA
CANADA
NICARAGUA 2
CORREOS DE NICARAGUA
2 CENT. VOS 2

ABR 24

*Sr. Sr. Paul Nickler.
Hohenleuben Rep.
Ehren ammer*

ADMNISTRACION DE CORREOS DE NICARAGUA
REPUBLICA DE NICARAGUA
NICARAGUA 3
CORREOS DE NICARAGUA
3 CENT. VOS 3

1888

ESCRIBASE LA DIRECCION SOLAMENTE EN ESTE LADO Y EL MENSAJE EN EL OTRO.

231 E 65

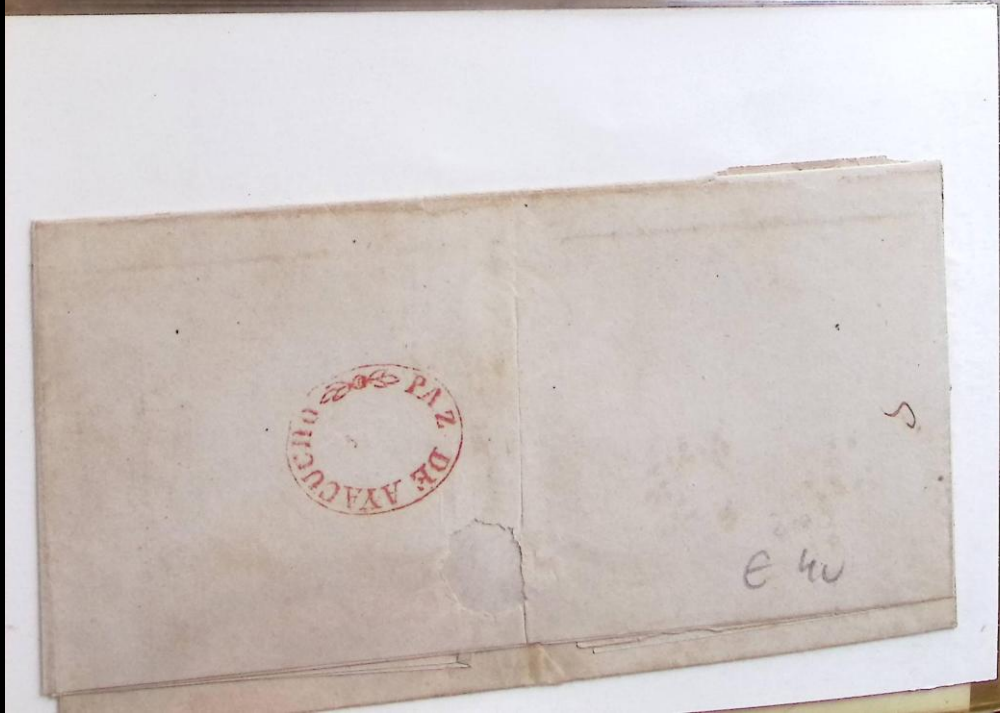
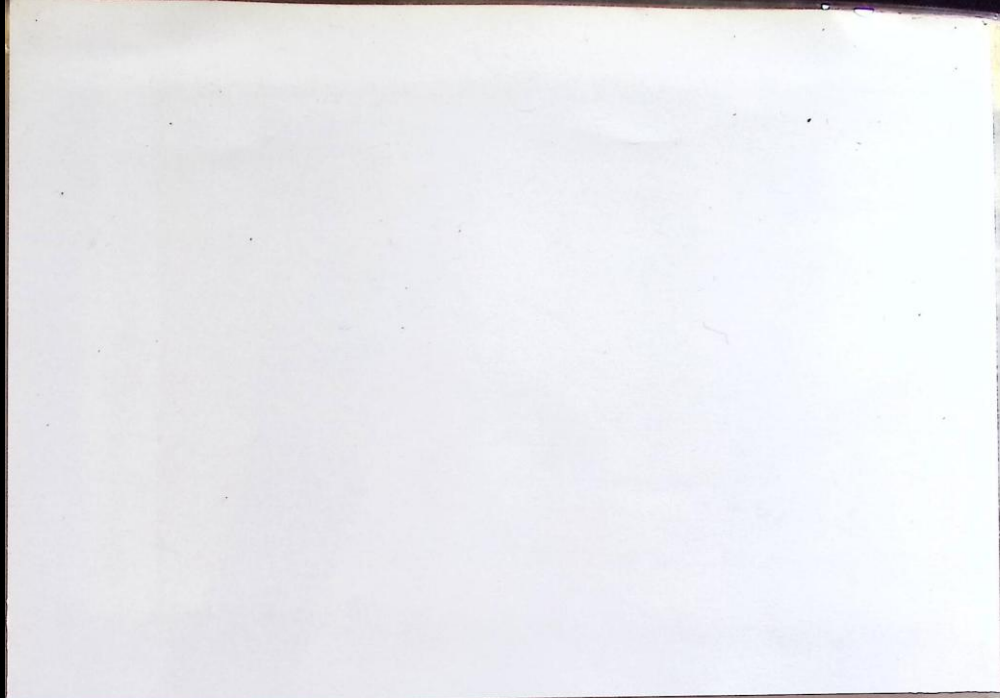



POSTAL TARJETA



ESCRIBASE DE ESTE LADO UNICAMENTE
LA DIRECCION.

Mr. J. C. Kettelbeck, Ingeniero
9 de O. San Marcos & Pfeiderer
MAR 3 1904
COSTA-RICA
E 60

Cannstatt (Württ.)
Alamania

Imprenta de Waterlow & Sons, Limited, London Wall, Londres.

UNION POSTAL UNIVERSAL.
REPÚBLICA DEL PARAGUAY.
TARJETA POSTAL.

UNION POS
RÉPUBLIQ
CART



A Señor H. Simmermann
C. de Werner y Cia, Molino "Fénix" V. Casilda
en Rosario de S. Fe
Republica "Buenos Aires".

DE ESTE LADO SE ESCRIBE LA DIRECCION. LA COMUNICACION SE ESCRIBE AL REVERSO.

Via New York.

Monsieur

Machius Walter

Représentant

Alacia
Alencia

Colmar

17, Alace.
E.H.S.



Hint 3/4



Tenores

J. Ma. Astolary y Cia

Lobija

3 1/2

e140

Leopoldo González & Ca. Via St. Nazaire

AGENTES Y COMISIONISTAS
VALENCIA
VENEZUELA

300



~~Mr. [redacted]~~
~~[redacted]~~
~~[redacted]~~
~~[redacted]~~ - Seine.



Paris



6

VERA CRUZ
AUG 23
1130AM
U.S.M.A.G. X
1914

Sr.
Augusto Martiner &
av. Gonzalez 23. E60
Orizaba Ver

~~Via Postal. Mex.~~
Francia.

(UNION POSTALE UNIVERSELLE)
ESTADOS UNIDOS DE VENEZUELA
TARJETA POSTAL

(Faz destinada al sobrescrito) (Coté réservé a l'adresse)

10 BORREOS DE VENEZUELA

Senor W
4.0.7. 0
MAIN

Frankfurt a M.

Saugesstr. 32 - E30

10
1914

Vilabamba - Cuzco

9.9.37

3

D. D. Man. Panero Caballero
del Comercio de

Cuzco Arequipa

306

CABOTAJE

26



San Duran y Cia

Valparaiso

1006

LIMA 3.½

Señor Don Santiago Collantes -
Hualgaype 300

1229 30

Señor
Don Santiago de Brui
de comba
Arequipa 1819



CARTE POSTALE
Coté réservé à l'adresse

UNION PO
REPÚBLI

ESCRÍBASE EN ESTE LADO LA DIRECCIÓN SOLAMENTE

A Mes. A. Roger y J. Chernoviz
7 rue des Grands Augustins
en Paris

UNION POSTALE

UNIÓN POSTAL UNIVERSAL



S 231 A

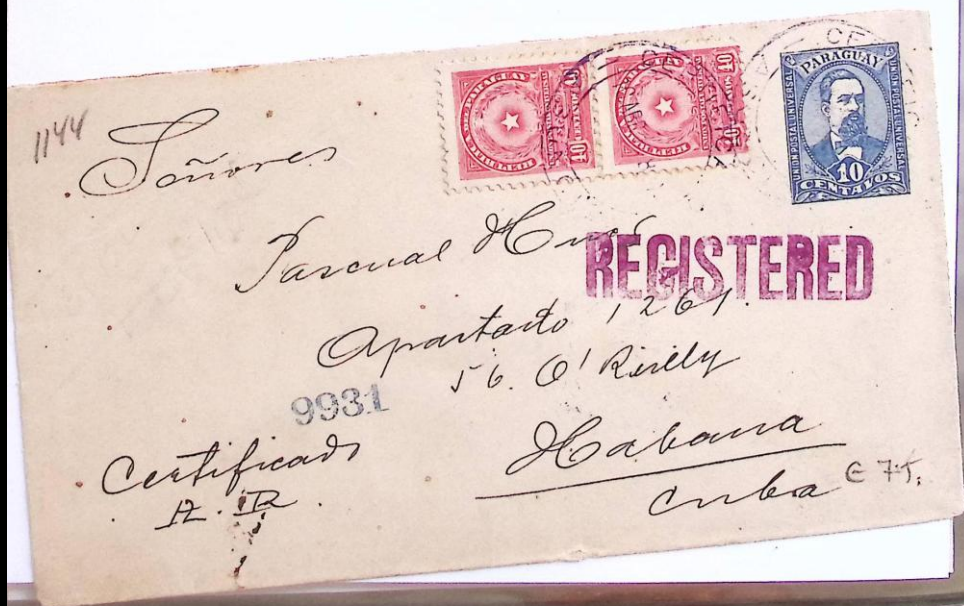

Messieurs Thomas Lachambe
Négociants



Lima

50K

P. Paquet français

Messieurs

A. Lalanne & Co

Bordeaux



€60

2

Señor V. Llanes de la Cruz Torres



Cochabamba

692

050



Sra. La Francisca Indeman
Viuda de Warawan.

Jusillo.

120

Señor

Julie Normand

Lima



E. X. C.

Via Livingston

Señores



J. G. & Co. Brothers
8 Crosby Square

Londres

E. X. C.

REPÚBLICA DE BOLIVIA
TARJETA POSTAL



Sr. Capellan D. D. José Lino Camacho
Sucre

INTERIOR.

ESCRÍBASE EN ESTE LADO
UNICAMENTE LA DIRECCION.

e 50-



Henry Hechler Esq.
Halifax, N.S.
Canada
100¢



177 Argyle Street.

Par Panama. voie d'Angleterre



*Messrs. Alande Brothers & Co
10 Regent St*

Bordeaux.

048



*Sr. Gustave Levy
Buchsmüllerstr. 12
(Alemannia)*

INTERIOR.

ESCRÍBASE EN ESTE LADO
UNICAMENTE LA DIRECCION.

706

REPÚBLICA DE
TARJETA POSTAL



Sr. G. J. Mittler & Sohn

Berlin N.º 68

Kaufhausstr. 68.

Alemania

ESCRÍBASE EN ESTE LADO
UNICAMENTE LA DIRECCION.

UNION POSTAL UNIVERSAL.

1941

406

COCHABAMBA

Sres. Jose M. Artola y Comp^a

FRANCA

Samar

EU

Señores

Republica Dominicana
Puerto Plata
No. 1276



Roger y Chermont

-99, Boulevard Raspail

Paris

19
Francia

Fr. Stearns via Panama.

Messieurs
Salade Dubouché & Co.



Bordeaux.



406

7
Sr. D.
Tomás Beramendi.



E 45
Huancavelica.

894
REPÚBLICA DEL PARAGUAY.

CARTA-TARJETA POSTAL.

Asunción 95
8 3/4
Alemania
Carl Oberhardt



Berlin N.Y.
Thurmstr. 48. BII E 90

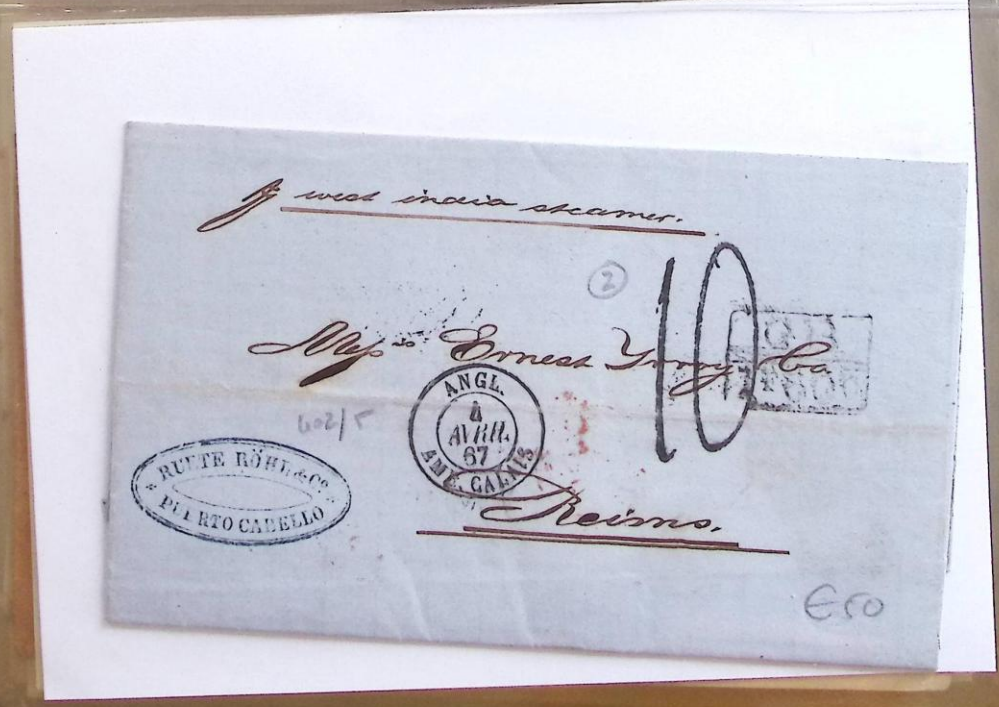



1137

Messieurs Bermond J^e & Fils
306 Boulevard de Cauderan



Bordeaux

E50



e40

MEDELLIN
FRANCA

41
12

*For General Pedro A. Herrera
Care of Mosquera & Co*

New York

40e



24

Señores José Maria Artola e Hijos.

Cobija E 30





492

PUBLICA DE BOLIVIA
TARJETA POSTAL



Sr. D^a. Manuela de Melgarejo



INTERIOR.

ESCRIBASE EN ESTE LADO
UNICAMENTE LA DIRECCION.

e45

Le papier français est bon

Estados Unidos de Venezuela

Tarjeta Postal

Unión Postal Universal

Mlle



Marguerite Studer



Vernon (Eure)

France

e45

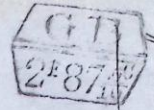

Monsieur T. Mayé.



Bordeaux

100 copies à Philippe
E80

Par l'Agence française à Nîmes

MEXICO 4 VII 25

B45



N. V. F. SCHEN KELLER

100

ENRIQUE PRINZ & CO.
GUATEMALA, C. A.



Messieurs.
Furtado Just.
pour Mons. D. Mugdan.
41 bis Rue Chateaudun.
Paris.

306

Par le vapeur français "Niger"

Monsieur Jules Morel
19, Cour du Commerce
St. Andre des Arts.

Paris



1000 francs

Sept 1910
S. H. ...

14 AUG 1910



Laboratoire de los Ferromonts
A. Chéperier,
2, Boulevard des - Filles - du - Calv
Paris

M. P. ...

V. 001



Mrs
M. ...
Lima

1000

France



Madame V. Dutber
Rue Mandenard 30

Bordeaux

150



Señor W. Juan de la Cruz Torres

Cochabamba

804

EDO. BERRIZBEITIA
PUERTO CABELLO



PAQUE 100

Sus Boggio y Comp^a
20. 22. Rue Richer



Paris 0150

1898

41/306

CUBA

A. M. Juan Collazo y Gil del Com^o

A. M. Juan Collazo y Gil del com^o

MATANZAS

Havana

1898

224



Mrs.
D. Rivodo y Ca
Caracas.

D. Torreal
15/10/95.

E 150

2

Mrs. W. A. Salazar y C.
Bordaberry





96 E 200

LE TIMBRE CLASSIQUE

Lot intégralement scanné

Lot fully Scanned

Le Timbre Classique

4 rue Drouot

75009 Paris

Tél 01 42 46 63 72

[*contact@letimbreclassique.com*](mailto:contact@letimbreclassique.com)