

MARIENWERDER

Marienwerder (13,000 habitants) est le chef-lieu de la province du même nom, située à l'est de la Vistule. Ce territoire est l'un des plus riches et des plus fertiles de la Prusse orientale dont il fait partie.

1920.



Légende : PLÉBISCITE.



SILÉSIE

La Silésie est une ancienne province de la Prusse dont la capitale était Breslau, ville de 560,000 habitants. Une partie de cette province devant être rattachée à la Pologne et à la Tchéco-Slovaquie, les habitants eurent à opter entre ces deux pays. Pendant le cours du plébiscite, il fut émis en même temps trois séries de timbres : l'une composée de timbres polonais, la seconde de timbres tchéco-slovaques et la troisième, de timbres spéciaux portant comme légende : Commission de gouvernement. Les deux premières eurent cours en Silésie orientale et la dernière en Haute-Silésie seulement.

1920 — Timbres de Tchéco-Slovaquie avec S. O. 1920 en surcharge.



1920. — Timbres de Pologne de 1919 avec la même surcharge.



1920.



1920.



1916-18. — Armoiries.



1918. — Poste aérienne, Surcharge : FLUGPOST.

1917. — L'Empereur François-Joseph meurt le 21 Novembre 1916 ; son petit-neveu lui succède sous le nom de Charles I<sup>er</sup>.



15 h. brun carminé. 20 h. vert foncé. 25 h. bleu. 30 h. violet.

1918-19. — Après l'armistice du 3 Novembre 1918, l'empire se démembré : l'empereur est déposé et ce qui reste de l'Autriche se constitue en République sous le nom d'Autriche allemande. Les timbres reçoivent la surcharge DEUTSCHÖSTERREICH.



1919-21. — Sujets divers.



Parlement de Vienne.



ROYAUME DE L'EUROPE OCCIDENTALE

Population : 42.800.000 habit. — Superficie : 230.400 kms. pour l'Angleterre, le pays de Galles et l'Ecosse.

Roi : GEORGES V, né le 3 Juin 1865, monté sur le trône le 7 Mai 1910 à la mort de son père Edouard VII.



Produits naturels : Mines de fer et de houille ; riches pâturages.

UNITÉ MONÉTAIRE : 1 livre = 20 shillings = 240 pence = 25 fr. 25.

Ce pays est le premier qui, le 10 Janvier 1840, ait émis officiellement des timbres-poste ayant cours dans toute l'étendue de son territoire.

1840-41. — Effigie de la reine Victoria, couronnée en 1837. Non dentelés. Etoiles dans les coins supérieurs.



1 p. rouge-brun. 2 p. bleu.

1854-58. — Mêmes types. Dentelés.

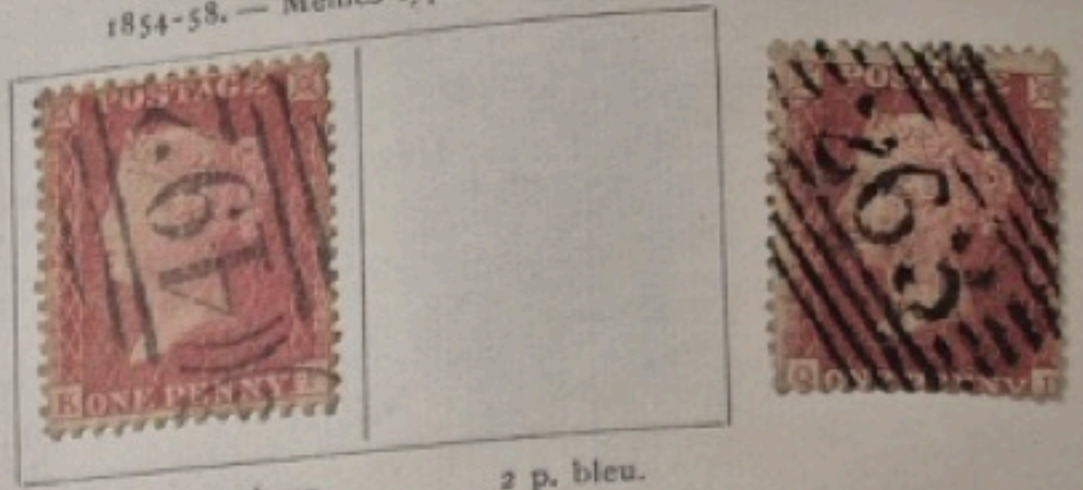

1 p. rouge-brun. 2 p. bleu.

1855-57. — Même effigie. Cadres variés.

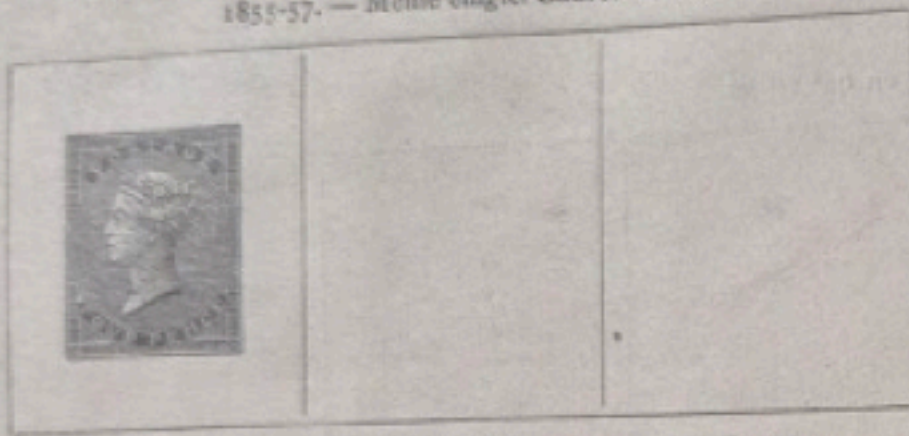

4 p. rose. 6 p. violet. 1 sh. vert.

1862. — Mêmes types. Petites lettres aux quatre coins.

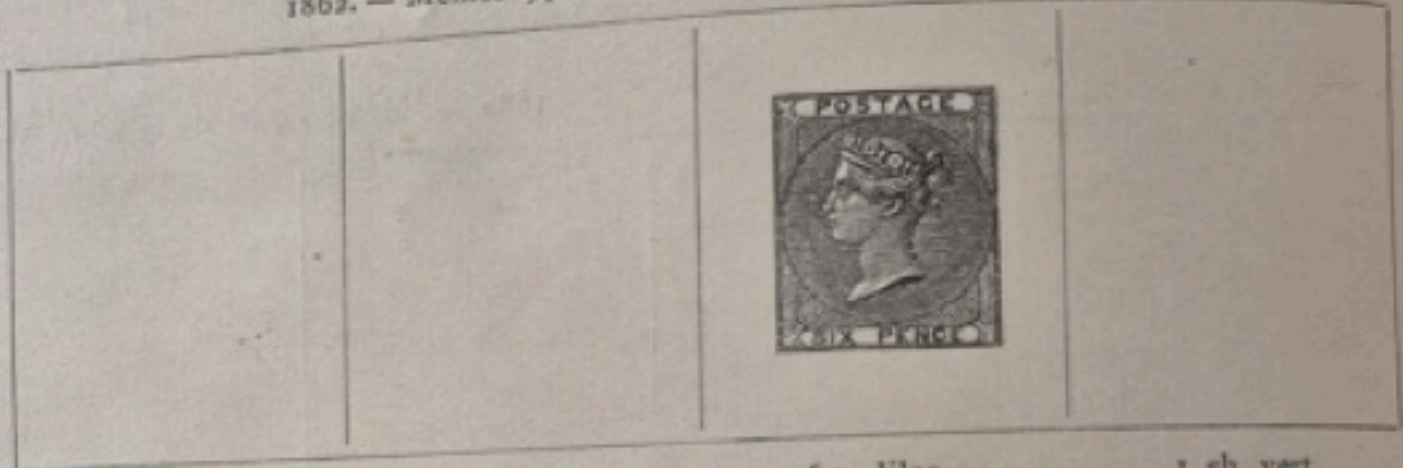

3 p. rose. 4 p. rouge. 6 p. lilas. 1 sh. vert.

1858-64. — Type de 1841. Grandes lettres aux 4 coins.



1 p. rouge. 2 p. bleu.

1865-69. — Même effigie. Grandes lettres blanches aux quatre coins.



3 p. rose. 4 p. vermillon. 6 p. lilas. 1 sh. vert. 2 sh. bleu.

1872-73. — Id.

1870-73. — Même effigie. Grandes lettres de couleur aux quatre coins.

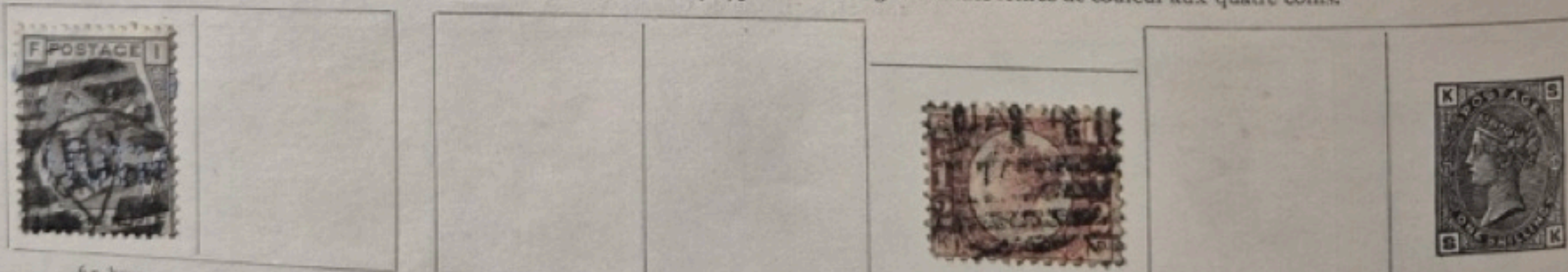

6 p. brun. 6 p. gris. 1 1/2 p. carmin. 3 p. rose. 1/2 p. rose. 6 p. gris. 1 sh. vert.

1875-80. — Id.





Population : 3.880.000 hab. — Superficie : 41.295 kmc.

La Suisse est formée de la réunion de 23 cantons, sous le nom de Confédération Helvétique. En vertu de la Constitution, le pouvoir est aux mains d'une Assemblée fédérale qui nomme tous les ans le président de la Confédération, mais chaque canton possède son gouvernement particulier pour les matières qui ne sont pas d'intérêt fédéral. Avant l'unification du système postal en Suisse, certains cantons avaient émis des timbres-poste ; ces timbres, qui sont aujourd'hui très rares, n'ont pas leur place ici. Nous ne nous occupons que des postes fédérales.

1854-62. — Déesse assise de face. Les inscriptions sont en trois langues, la population de la Suisse étant ainsi divisée : 2.750.000 habitants de langue allemande, 820.000 de langue française, 238.000 de langue italienne et le reste en d'autres langues.

1862-81. — Déesse assise de profil à gauche. Afin d'éviter les inscriptions en trois langues, on adopte le nom latin de la Suisse : Helvetia.



1882-1907.



2 c. bistre. 63  
 3 c. gris.  
 5 c. brun. 65  
 10 c. vert.  
 10 c. rose. 67  
 12 c. bleu. 68  
 15 c. violet.



25 c. bleu. 73  
 20 c. orange. 106  
 25 c. vert. 72  
 25 c. bleu. 34  
 30 c. brun.



40 c. gris.  
 50 c. bleu.  
 50 c. vert.  
 1 fr. lie de vin.  
 1 fr. rouge.  
 3 fr. jaune-brun.

RÉPUBLIQUE DE L'AMÉRIQUE

Population : 111.000.000 hab. — Superficie : 9.112.275 kmc.

Capitale : Washington, 440.000 habitants.

Villes principales : New-York (5.620.000 hab.), Chicago (3.000.000 hab.), Brooklyn (2.000.000 hab.), Philadelphie (1.550.000 hab.), Cleveland (900.000 hab.), St-Louis (775.000 hab.), Boston (775.000 hab.). On y compte plus de 50 villes ayant de 100.000 à 600.000 habitants.



UNITÉ MONÉTAIRE : 1 dollar =

L'immense territoire des Etats-Unis occupe à lui seul la moitié de l'Amérique du Nord et s'étend de l'Océan Atlantique à l'est jusqu'à l'Océan Pacifique à l'ouest. Au début du XVIII<sup>e</sup> siècle, les Anglais en commencèrent la colonisation ; treize colonies se formèrent successivement et se rendirent indépendantes sous le nom d'Etats-Unis d'Amérique. Grâce à l'intervention de Washington, secondé par les Français Rochambeau et les Français eux-mêmes, partis du Canada, explorèrent la Louisiane et la vallée du Mississippi. Le 4 Juillet 1776, les colonies secouèrent le joug britannique et proclamèrent leur indépendance. Le 17 Septembre 1787, les Etats-Unis fut reconnue par le traité de Paris (3 Septembre 1783). Les Etats-Unis est une république fédérative, composée du district fédéral de Colombie et de l'union des 48 Etats indépendants, ayant chacun une législation particulière sous le même gouvernement.

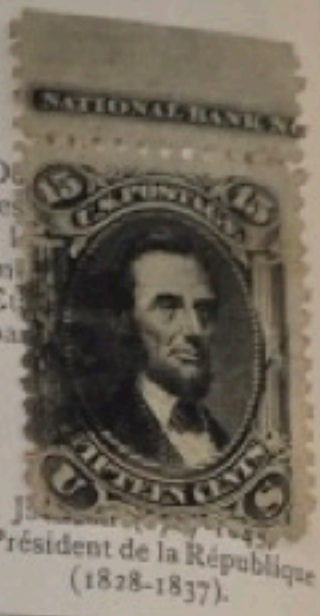

7<sup>e</sup> Président de la République (1828-1837).

1851-60. — Effigies diverses.

Benjamin Franklin (1706-1790), physicien célèbre qui fut un des fondateurs de la République des Etats-Unis.

Georges Washington (1746-1799) 1<sup>er</sup> Président de la République (1789-1797).



1 c. bleu.



3 c. rouge.

1861. — Id. Cadres variés.

Franklin.



1 c. bleu.



3 c. rose.



10 c. vert.



2 c. noir.

1870-75. — Effigies diverses.

Franklin.



50 c. outremer.

Jackson.



2 c. brun.

Jackson.



2 c. rouge.

Washington.

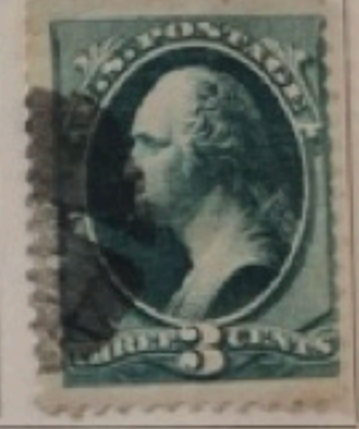

3 c. vert.

1869. — Sujets divers.

Courrier à cheval.



2 c. brun.

Locomotive.



2 c. outremer.

Taylor (1784-1850), 12<sup>e</sup> Président de la République (1840-1850).



5 c. bleu.

Lincoln (1809-1865), 16<sup>e</sup> Président de la République (1859-1865).



6 c. rose.

Santon (1815-69), homme d'Etat américain.



7 c. rouge.

Jefferson, (1743-1826), 3<sup>e</sup> Président de la République (1800-1808).



10 c. brun.

Webster (1782-1852), homme d'Etat et orateur célèbre.



15 c. orange.

Hamilton, (1757-1804), homme d'Etat, collaborateur de Washington.

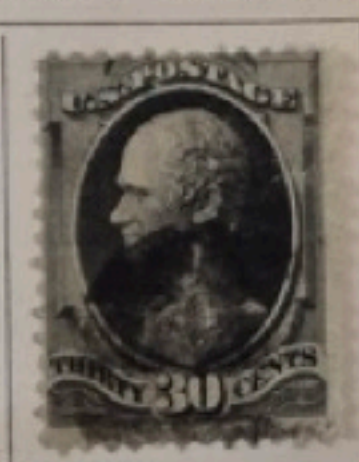

30 c. noir.

Washington.



2 c. brun-rouge.

1882-83. — Id. Jackson.



4 c. vert.

Garfield (1831-1881) Président de la République, de 1880 à 1881.



5 c. brun-noir.

Franklin.



1 c. outremer.

1887-88. — Id. Washington.



2 c. vert.

Garfield.



5 c. bleu.

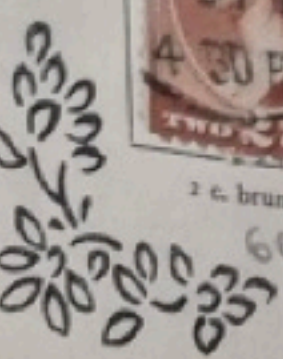

Franklin. Washington. Jackson. Lincoln. Grant. Garfield.



1 c. outremet. 2 c. rose. 3 c. violet. 4 c. brun-noir. 5 c. brun. 6 c. rouge-brun.



8 c. violet. 10 c. vert. 15 c. bleu foncé. 30 c. noir.

1893. — Commémoratifs émis à l'occasion du quatrième centenaire de la découverte de l'Amérique par Christophe Colomb. Cette série dans laquelle chaque timbre représente un épisode de la vie du célèbre navigateur est connue sous le nom de série Colombus.

Colomb en vue de la terre. Débarquement de Colomb. Caravelle de Colomb. Flotille de Colomb.



1 c. bleu foncé. 2 c. lilas-rouge. 3 c. vert. 4 c. outremet.



5 c. brun. 6 c. violet. 8 c. violet-brun. 10 c. brun-noir.

1894-99. — Types de 1890. Fleurons dans les angles supérieurs. Washington. Jackson. Lincoln. Grant.

Franklin.



1 c. bleu. 1 c. vert. 3 c. violet. 4 c. brun. 5 c. brun. 5 c. bleu.

Garfield.

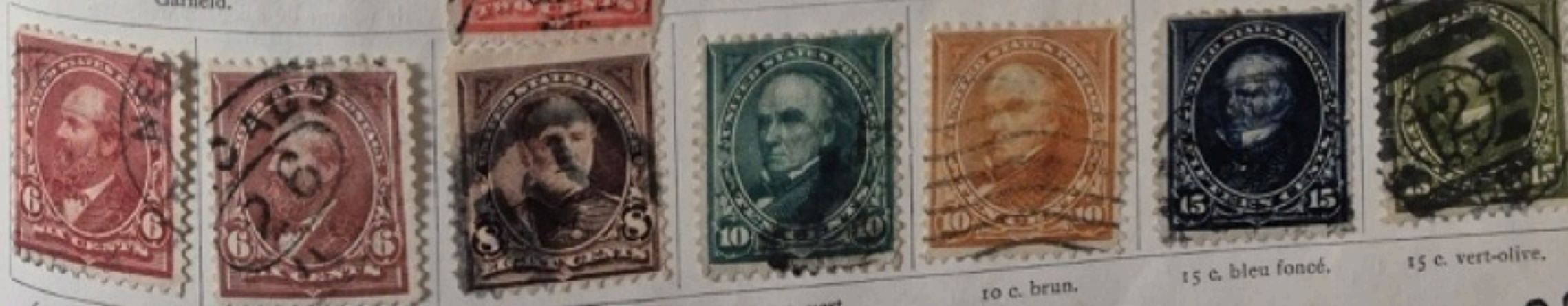

6 c. brun-violet. 6 c. brun-rose. 8 c. lilas-brun. 10 c. vert. 10 c. brun. 15 c. bleu foncé. 15 c. vert-olive.



# ALLEMAGNE

## Tour et Taxis

### A. - ÉTATS DU NORD

1852-67. - Chiffre dans un carré.



### B. - ÉTATS DU SUD

1852-67. - Chiffre dans un cercle.



## Confédération

1868. - Chiffre dans un cercle ou dans un ovale.



1869. - Timbres-télégraphe. Valeur dans un cercle. GROSCHEN en blanc.



# ALLEMAGNE Empire

Capitale: Berlin, 1.900.000  
 Villes principales: Hambourg, Dresde, Leipzig, Breslau,  
 Cologne, Francfort-s-Mein, Nuremberg



1871-72. - Aigle de l'Empire.



1873. - Chiffre ou armoiries.



3 pf. vert.

5 pf. violet.

10 pf. rose.

20 pf. bleu.

25 pf. brun.

1880-1900. - Chiffre ou armoiries. Légende: REICHSPOST.



2 pf. gris-bleu.

3 pf. brun.

5 pf. vert.

10 pf. rose.

20 pf. bleu.

25 pf. orange.

50 pf. brun.

1900. - Figure allégorique. Légende: REICHSPOST.

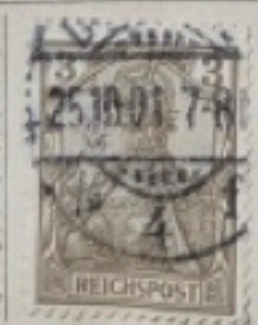

2 pf. gris-bleu.

3 pf. brun.

5 pf. vert.

10 pf. carmin.

20 pf. bleu.

25 pf. rouge et noir.

30 pf. rouge et noir.



40 pf. rouge et noir.

50 pf. carmin et noir.

80 pf. rouge et noir.

1 mk. carmin.

2 mk. brun.

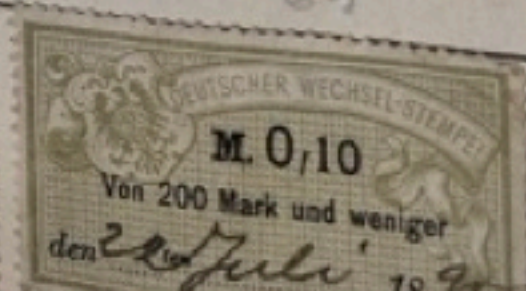
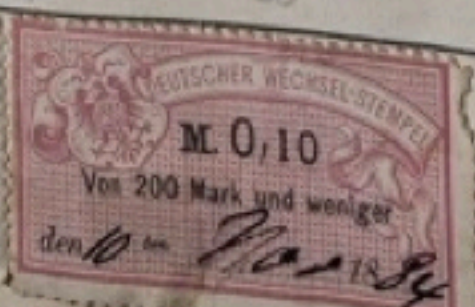
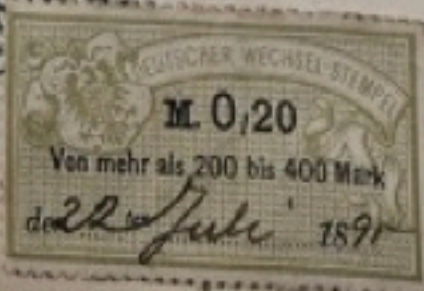

118 v

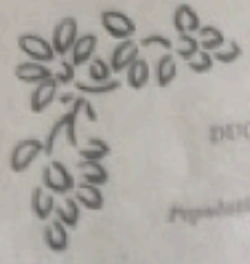

DUCHÉ DE L'ALLEMAGNE SUD-OUEST

Population: 1.000.000 hab. - Superficie: 15.000 km.  
Grand-Duc: Frédéric II  
Né le 4 février 1817, succède à son père le 28 septembre 1872.

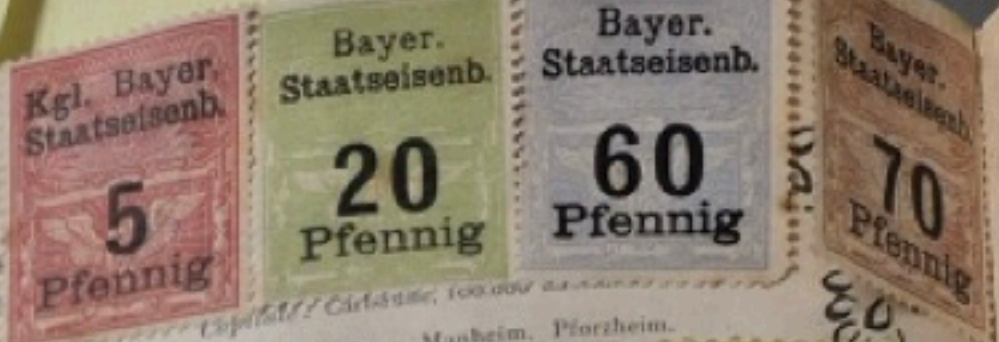
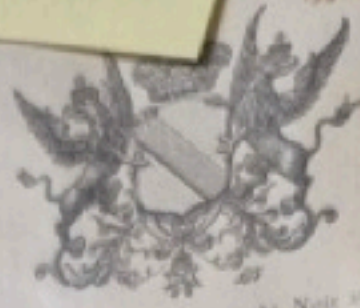

Capitale: Carlsruhe, 100.000 hab.  
Villes principales: Mannheim, Pforzheim.  
ANCIENNE UNITÉ MONÉTAIRE: 1 florin = 60 kreuz  
UNITÉ MONÉTAIRE ACTUELLE: 1 mark = 100 pfenn.



1831-57. - Chiffre sur fond blanc. Note sur couleur

1862. - Armoiries du Grand-Duché.



BAVIÈRE

ROYAUME DE L'ALLEMAGNE DU SUD



1849-62. - Chiffres dans un cercle.

1867-68. - Armoiries du royaume.



1875-76. - Id. Valeur en pfennig et mark.



1881-1900. - Id.

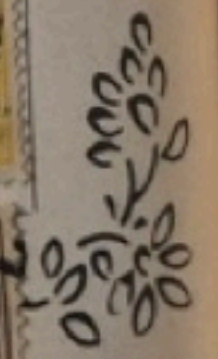

1907-01. - Types des timbres de France de 1900-07. Légende: CRETE.

1 c. gris  
2 c. brun-violet  
3 c. orange  
4 c. brun  
5 c. vert  
10 c. carmin  
15 c. vermillon  
50 c. brun et lilas

# CAVALLE

Ville de Turquie, sur la mer de l'Archipel, d'une population de 20.000 habitants. Il existe dans cette ville un bureau français depuis 1893. 1876-1900. - Timbres de France de 1876-1900 avec Cavalle en surcharge.

5 c. vert  
10 c. noir s. lilas  
15 c. bleu  
1 pi. s. 25 c.  
2 pi. s. 50 c.  
2 pi. s. 50 c. brun et lilas

1907-01. - Types des timbres de France de 1900-07. Légende: CAVALLE.

5 c. vert  
10 c. carmin  
15 c. vermillon  
1 pi. s. 25 c. bleu  
2 pi. s. 50 c. brun et lilas

# DÉDÉAGH

Ville de Turquie, sur la mer de l'Archipel, d'une population de 5.000 habitants. Il existe dans cette ville un bureau français depuis 1893. 1876-1900. - Timbres de France de 1876-1900 avec Dédéagh en surcharge.

5 c. vert  
10 c. noir s. lilas  
15 c. bleu  
1 pi. s. 25 c.  
2 pi. s. 50 c.

1907-01. - Types des timbres de France de 1900-07. Légende: DEDÉAGH.

5 c. vert  
10 c. carmin  
15 c. vermillon  
1 pi. s. 25 c. bleu  
2 pi. s. 50 c. brun et lilas

1 fr. 4 PIASTRES

# DANEMARK

ROYAUME DE L'EUROPE SEPTENTRIONALE

Population : 2.600.000 habit. — Superficie : 39.780 kmc.



Capitale : Copenhague, 380.000 habitants.  
Villes principales : Odense, Aalborg, Viborg.

Produits naturels : Céréales, peisries.

ANCIENNE UNITÉ MONÉTAIRE : 1 rigsbankhaler = 96 skilling = 2 fr. 80.

UNITÉ MONÉTAIRE ACTUELLE : 1 krona = 100 ore = 1 fr. 39



1864. — Armoiries dans un ovale.

1870. — Chiffre dans un cercle. Valeur en SKILLING.



1875-79. — Id. Valeur en ORE.



1882-1902. — Armoiries. Valeur de chaque côté.



1904. — Timbres précédents surchargés.



1906. — Effigie de Christian IX.



1905. — Valeur dans un ovale.





**TIMBRES DE SERVICE**  
1875-1902. - Armoiries dans un ovale.



**TIMBRES POUR JOURNAUX**  
1907. - Valeur dans un écu.



**DEUX-SICILES**

Sicile, représentée par trois bras indiquant les trois promontoires de l'île.



1867. - Effigie de Victor Emmanuel II.



3/4 l. vert. 32    3/4 gr. bistre.    1 gr. noir.    2 gr. bleu.    5 gr. rouge.    10 gr. bistre 23    20 gr. jaune.

**ÉGLISE (États de l')**

1852. - Armoiries pontificales représentées par deux clefs en croix surmontées d'une tiare. Noir sur couleur.

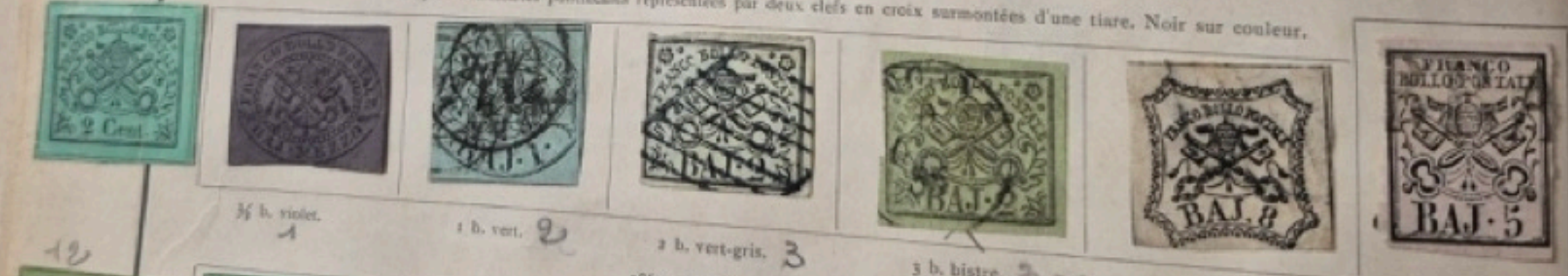

3/4 h. violet. 1    1 h. vert. 2    2 h. vert-gris. 3    3 h. bistre. 32    4 h. jaune. 9    5 h. rose. 6



2 c. vert. 12    3 c. gris. 13    5 c. bleu. 14    10 c. vermillon. 15    20 c. violacé. 16    40 c. jaune. 17



80. Cent. 18    13    22    10. Cent. 15    20. Cent. 16    40. Cent. 17

# DANTZIG

Dantzig a été créé en 1919, en vertu du traité de  
 comprend la ville de Dantzig et le territoire avoisinant sur  
 960 kmc. Il compte une population de 750.000 habitants,

dont 159.000 pour la ville de Dantzig.  
 UNITÉ MONÉTAIRE, de 1919 à 1923: 1 mark = 100 pfennig.  
 depuis 1923: 1 gulden = 100 pfennig.

1920. — Timbres d'Allemagne de 1905-20 avec «Dantzig» en surcharge.

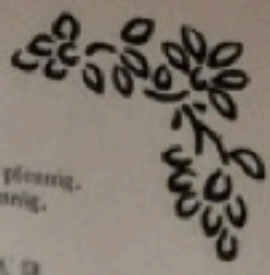

# ESPAGNE

ROYAUME DE L'EUROPE MÉRIDIIONALE

Population : 19.860.000 habitants. — Superficie : 496.930 kms.



Capitale : Madrid, 550.000 habitants.  
Villes principales : Barcelone, Valence, Séville, Malaga, Murcie, Saragosse.

Produits naturels : Mines de fer, uranium, soufre, plomb ; vins renommés (Alicante, Malaga, Xérès), bois, céréales, fruits.

ANCIENNE UNITÉ MONÉTAIRE : 1 escudo = 1000 milésimas = 80 cuartos = 10 reales = 1 fr. 70.

UNITÉ MONÉTAIRE ACTUELLE : 1 peseta = 100 centimos = 1 franc



17 mai 1886,  
de sa mère,



1855-60. — Effigie de la reine à droite.

1860-61. — Même effigie à gauche.

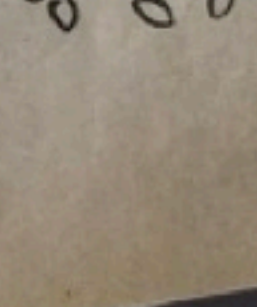
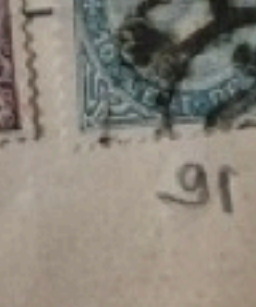
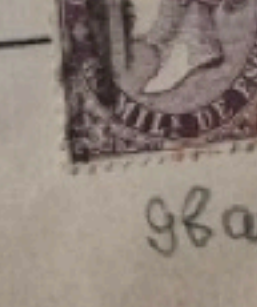
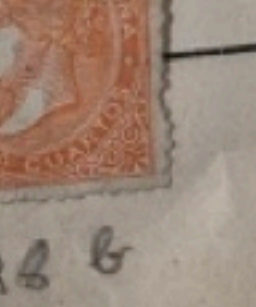
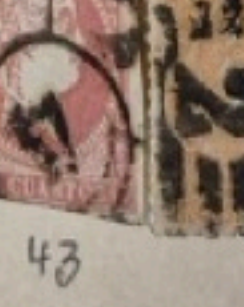
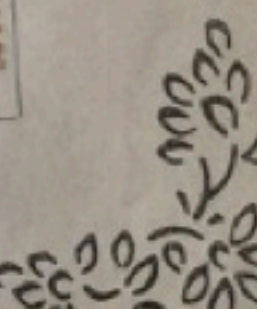
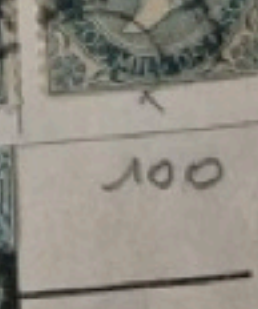
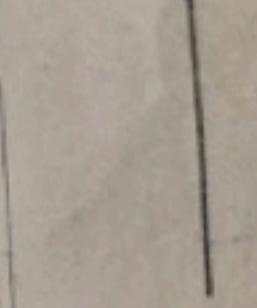
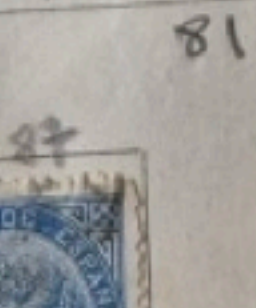
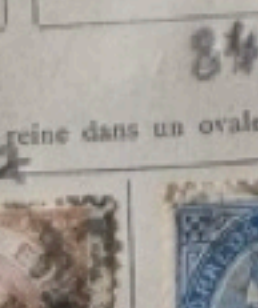
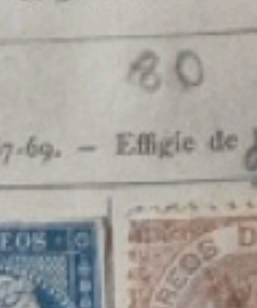
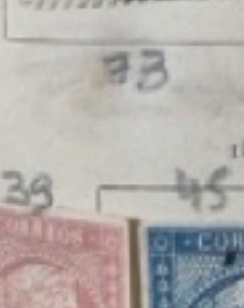

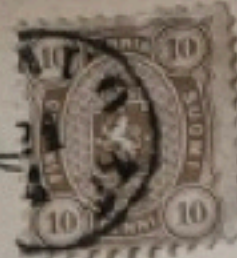
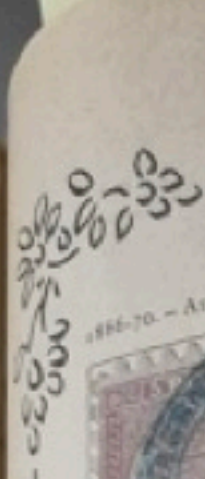

# FINLANDE

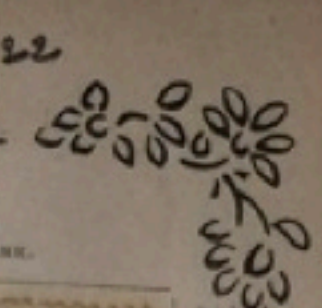

1875-84. - Armoiries sur fond guiloché. Chiffres aux quatre angles. Valeur en PENNI.



1889-95. - Chiffres aux angles supérieurs.



1901. - Types des timbres de Russie de 1889. Valeur en PENNI.



1911. - Types des timbres de Russie de 1909. Valeur en PENNI.



# GIBRALTAR

UNITÉ MONÉTAIRE : 1 shilling = 12 pence = 1 fr. 25. (La monnaie espagnole a eu cours jusqu'en 1868).  
1887. - Effigie de la reine Victoria, à gauche.  
1888. - Timbres de 1887 surchargés.  
1889. - Même effigie de la reine.



1903-11. - Effigie d'Edouard VII à gauche.

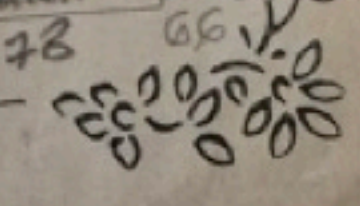

Capitale : Paris, 2.800.000 habitants.

Villes principales : Marseille, Lyon, Bordeaux, Lille, Toulouse.

Produits naturels : Céréales sur toute l'étendue du territoire, houillères dans le Nord et dans le Centre, vignes au Centre et au Sud, carrières, etc.

UNITÉ MONÉTAIRE : 1 franc = 100 centimes.

## RÉPUBLIQUE DE L'EUROPE OCCIDENTALE

Population : 39.252.000 hab. - Superficie : 538.408 kms.

Président de la République : M. A. FALLIÈRES  
Né à Mézin (Lot et Garonne) le 6 Novembre 1841,  
élu Président le 17 Janvier 1906.



1849-50. - Effigie allégorique de la Liberté.



1852. - Effigie de Napoléon. Lég.: RÉPUB. FRANÇ.



1853-60. - Même effigie. Lég.: EMPIRE FRANÇ.



19 1 c. vert-bronze. 20 5 c. vert. 21 10 c. bistre. 22 20 c. bleu. 23 25 c. bleu. 24 40 c. orange. 25 80 c. rose.

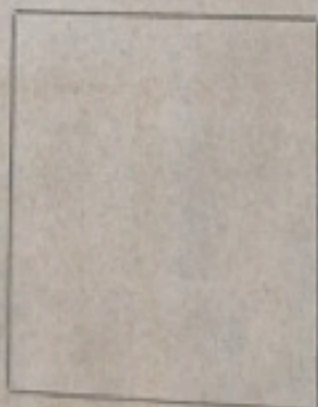

26 1 fr. carmin.

1862. - Id. Dentelés.



19 1 c. vert-bronze. 20 5 c. vert. 21 10 c. bistre. 22 20 c. bleu. 23 40 c. orange. 24 80 c. rose.

1863-71. - Meme effigie lauree. I



1870-71. - Type de 1849-50. Dentelés.

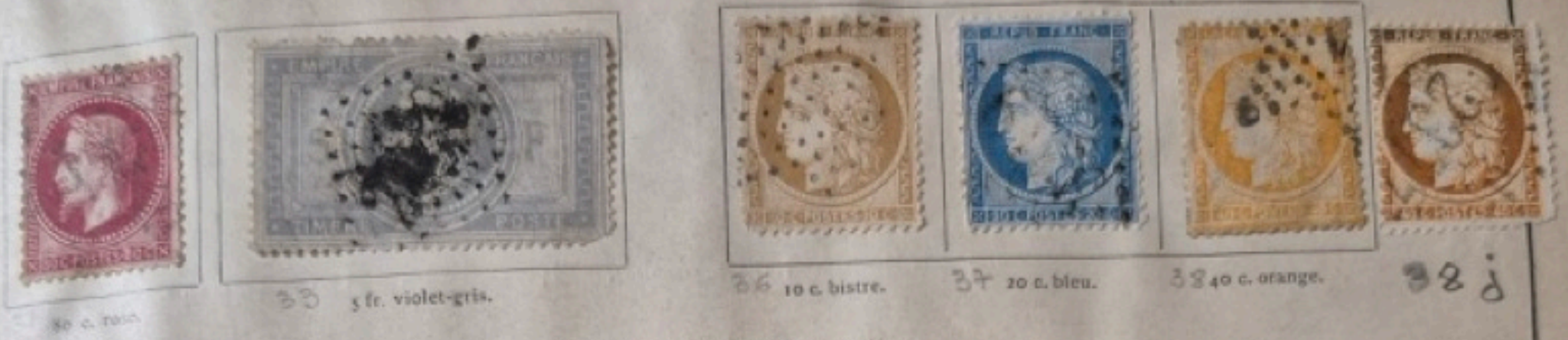

1870. - Effigie de la Liberte. Non dentelés.



1871-75. - Id. Dentelés. Grands chiffres dans les angles.



Gros chiffres.

Petits chiffres.

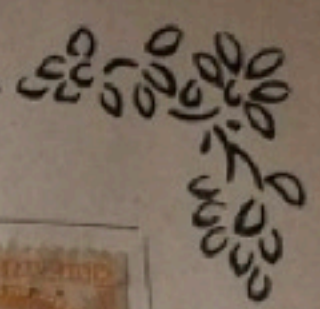

1876-77. - Groupe allégorique: la Paix et le Commerce. Dentelés.

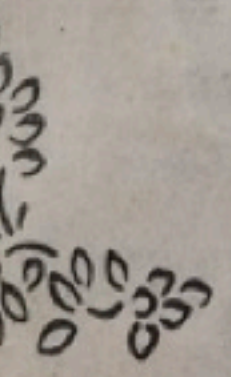
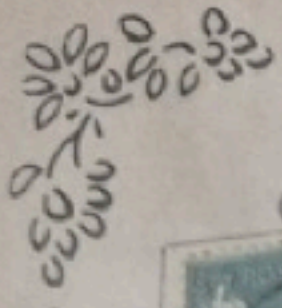
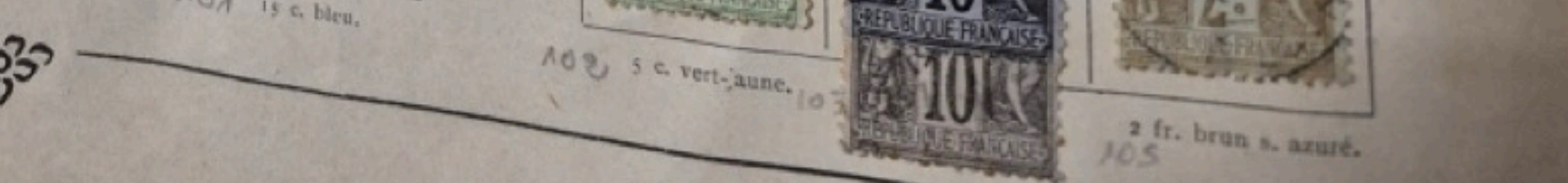

1906. - Nouveaux types.



107 1 c. gris. 108 2 c. brun-violet. 109 3 c. orange. 110 4 c. brun. 111 5 c. vert.

Type Mouchon.



112 10 c. carmin. 113 15 c. orange. 114 20 c. brun-violet. 115 25 c. bleu. 116 30 c. violet.

Type L.-O. Merion.



117 40 c. rouge et bleu. 118 50 c. brun et bleu. 119 1 fr. lie de vin et olive.



122 2 fr. violet et brun. 123 3 fr. bleu et brun.

1902. - Type Mouchon retouché.



124 10 c. carmin. 125 15 c. vermillon. 126 20 c. brun-violet. 127 25 c. bleu. 130 30 c. violet.

1903. - Semence avec soleil et ligne d'horizon. Fond ligné.



131 10 c. rouge. 132 15 c. vert-olive. 133 20 c. brun-violet. 134 25 c. bleu. 135 30 c. violet.



1 c. noir. 10  
2 c. noir. 11  
3 c. noir. 12  
4 c. noir. 13  
5 c. noir. 14  
10 c. noir. 15  
15 c. noir. 16



20 c. noir. 17  
30 c. noir. 18  
40 c. noir. 19  
50 c. noir. 20  
60 c. noir. 21

1884. - Id.



1 fr. noir. 22  
2 fr. noir. 23  
5 fr. noir. 24  
1 fr. brun-rouge. 25  
2 fr. brun-rouge. 26  
5 fr. brun-rouge. 27

1893-1906. - Id.



5 c. bleu. 28  
10 c. brun. 29  
15 c. vert. 30  
20 c. vert-olive. 31  
30 c. rouge. 33  
50 c. lilas. 37  
1 fr. rose s. paille. 40

1908-09.



2 fr. vermillon. 41  
1 c. olive. 43  
10 c. violet. 44  
30 c. bistre. 46  
30 c. rouge. 45

TIMBRES-TÉLÉGRAPHE

1868. - Au le dans un ovale.



25 c. rose. 6  
50 c. vert. 7  
1 fr. orange. 8  
2 fr. violet. 8

COLON

1859-65. - Aigle de l'empire dans un cercle.



1871-74. - Effigie lauree de Napoleon III. Non dentelés.



1877. - Type des timbres de France de 1876-77 (Paix et Commerce). Non dentelés.



1881. - Déesse assise à droite. Dentelés.



TIMBRES-TAXE

1884-92. - Type des timbres-taxe de France. Impression noire. Non dent.



1893-96. - Id. Impression de couleur.



# GRANDE-BRETAGNE

ROYAUME DE L'EUROPE OCCIDENTALE

10,000,000 habit. — Superficie : 314,678 km<sup>2</sup>.

Capitale : Londres.  
Villes principales : Manchester, Glasgow, Liverpool, Birmingham, Sheffield, Leeds, Belfast, Bristol, Newcastle, Edimbourg et Dublin.

Produit principal : de fer et de la laine ; riches plantages.  
Unité monétaire : 1 shilling = 12 pence = 1 fr. 25.



1840. — Effigie de la reine Victoria dans les coins supérieurs.  
1841. — Id.

1841. — Ligne blanche au-dessous de « Postage ».



Même effigie. Cadres variés.



1862. — Mêmes types. Petites lettres aux quatre coins.  
1858-64. — Type de 1841. Grandes lettres aux 4 coins.



1865-69. — Même effigie. Grandes lettres latines.



1870-80. — Même effigie. Grandes lettres de couleur aux quatre coins.



1880. — Même effigie de la reine. Cadres variés.

1881. — Effigie dans un double ovale.

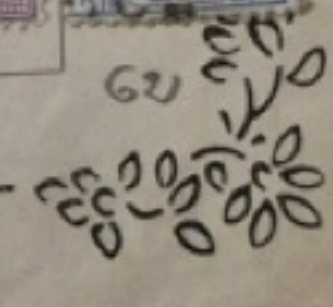
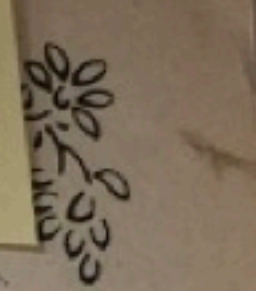
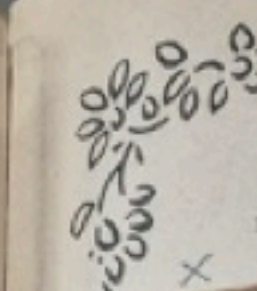

# GRÈCE

ROYAUME DE L'EUROPE MÉRIDIONALE



Capitale: Athènes. 1.000.000 habitants.



1856-99. - Même type. Valeur dans les angles inférieurs.

1880. - Tête de Mercure, personnage mythologique.



1895. - Emission commémorative des jeux Olympiques célébrés en 1896 à Athènes, souvenir lointain des jeux que la Grèce antique célébrait tous les quatre ans en l'honneur de Jupiter.



1901. - Mercure volant.

125

150

# LEVANT

BUREAUX ANGLAIS

1841-1910. - Timbres de Grande-Bretagne



## BUREAUX AUTRICHIENS

1857-86. - Types des timbres d'Autriche de même date. Valeur en SOLDI.

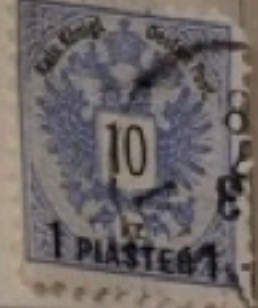

1871-96. - Timbres d'Autriche de 1871-96 surchargés.

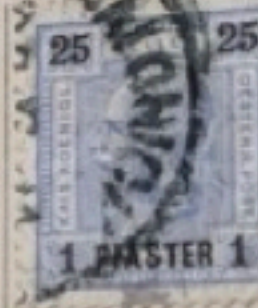
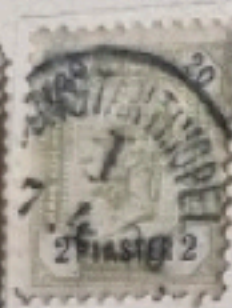

1908. - Types des timbres commémoratifs d'Autriche.



20 pa. rouge s. rose.

30 pa. brun s. chamois.

1 pi. bleu s. bleu.

60 pa. violet s. vert.

## TIMBRES-TAXE

1901. - Type des timbres-taxe d'Autriche surchargés.

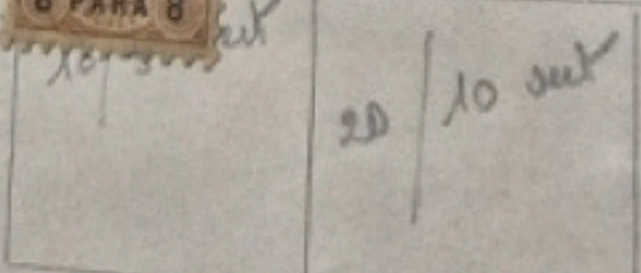

1908. - Type des timbres-taxe d'Autriche de 1908. Valeur en PIASTER.

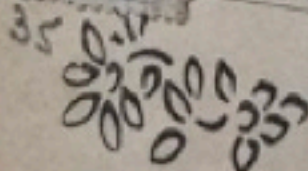

...ie comprend six gouvernements de l'ans  
 ...0.000 kmc. et une population d'environ 2.250.000 habitants (y  
 ...oire de Memel rattaché depuis le 8 Mai 1924). Elle s'est séparée  
 ...és la capitulation de Brest-Litovsk et  
 ...habituants. Le 16 Février 1918. La capitale

ANCIENNE UNITÉ MONÉTAIRE jusqu'en 1922: 1 Ruksinas = 100 skatika.  
 UNITÉ MONÉTAIRE ACTUELLE: 1 litas = 100 centu.  
 1919.



Le 15 Mai 1920, l'Assemblée constituante confirme la déclaration d'indépendance de la Lituanie.  
 A cette occasion on émet une série de timbres à des types divers.

1920. — Timbres commémoratifs de l'indépendance  
 de la Lituanie. Sujets divers.

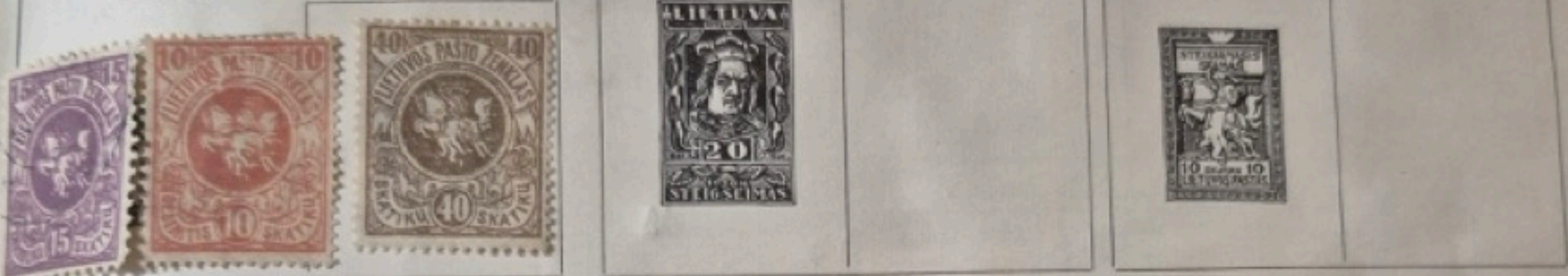

1921-22. — Sujets divers.



1922. — Par suite du changement de monnaie, on surcharge de la nouvelle valeur les timbres des émissions précédentes.

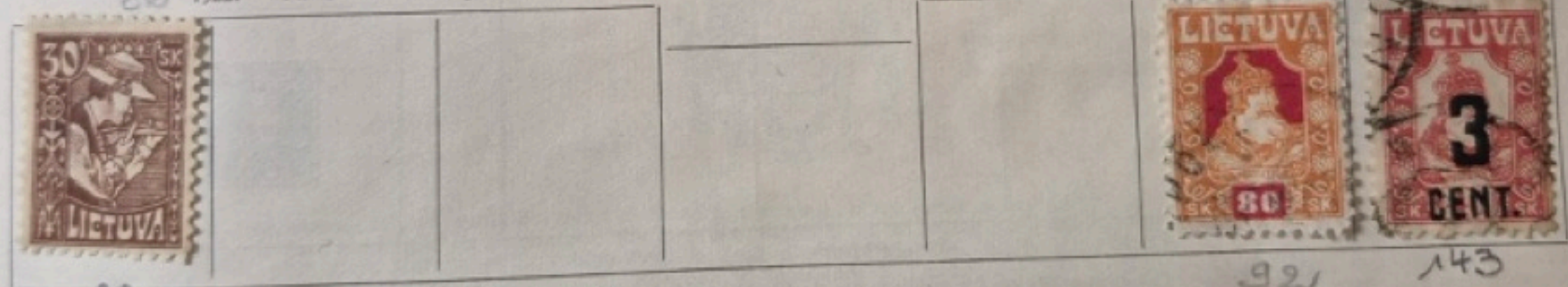

1922. — Timb. comm. de la reconnaissance de la Lituanie par la  
 Société des Nations (20 Septembre 1921). Effigies diverses.



1924. — Emission de bienfaisance, au profit des orphelins de la guerre. Timbres de 1923-24 surchargés.



occuf.  
 mural.

La principauté de Liechtenstein, après de la Suisse et de l'Allemagne, a une population de 12.000 habitants. La capitale est Vaduz, petite ville de 1.400 habitants, résidence du prince.

— A la suite de négociations entre le gouvernement autrichien et cette principauté, cette dernière fut autorisée vers la fin de 1911 à émettre des timbres spéciaux. Depuis le 7 Novembre 1918, elle forme un État complètement souverain et indépendant.

UNITÉ MONÉTAIRE, jusqu'en 1921 : 1 krone = 100 heller.  
ACTUELLE : 1 franc = 100 rappen.

1912-18. — Armoiries ou effigie du prince Jean II, né le 5 Octobre 1840.



1920. — Nouvelles armoiries, vues diverses ou effigies.



1920. — Timbres jubilaires émis à l'occasion du 80<sup>e</sup> anniversaire de la naissance du prince Jean II.



voisine, la Suisse, l'administration de ses Postes ; les timbres sont maintenant vendus en monnaie suisse.  
1921. — Sujets divers. Valeur en monnaie suisse.



Handwritten numbers and decorative flourishes at the bottom of the page.

# LUXEMBOURG

GRAND-DUCHÉ DE L'EUROPE OCCIDENTALE

Population: 261.540 hab. - Superficie: 2

Grande Duchesse: MARIE-ADÉLAÏDE, née au château de Meisch le 14 juin 1894, a succédé à son père le 25

1852. - Effigie à gauche de Guillaume III, roi des Pays-Bas.

Capitale: Luxembourg, 23.400 habitants.



1859-80. - Armoiries du

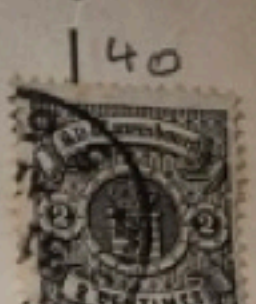

1882. - Groupe allégorique: la Paix et le Commerce soutenant les armoiries du Grand-Duché.

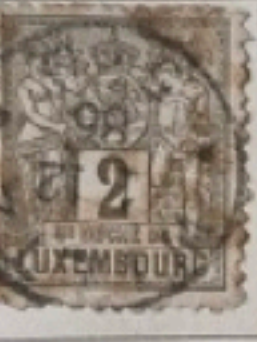

1891-92. - Effigie de face du Grand Duc Adolphe de Nassau.

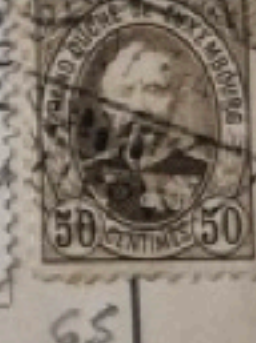
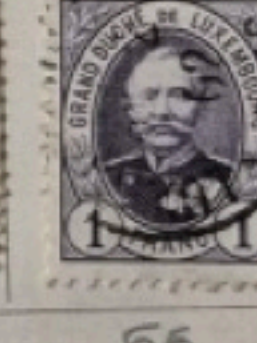
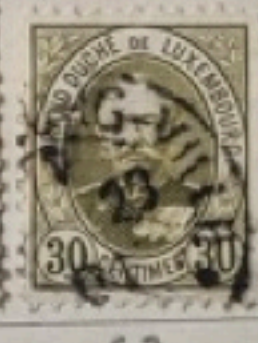

1895. - Même effigie, de profil à droite.



1906-07. - Effigie du Grand Duc Guillaume de trois quarts à gauche.

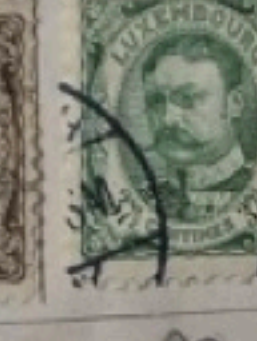

ROYAUME DE L'EUROPE SEPTENTRIONALE

Population : 2 300 000 habitants. Superficie : 321 300 kms.

Roi : HAARON VII, né le 3 août 1872, élu le 18 novembre 1905.

1854. — Armoiries du royaume dans un cercle.



4 sk. bleu.

1856. — Effigie à gauche d'Oscar I<sup>er</sup>, roi de Suède et de Norvège.



2 sk. jaune.

3 sk. violet.



4 sk. bleu.



8 sk. carmin.



14



14 a

1863-67. — Armoiries du royaume.



7



13



15



16



17



18



19

1872-75. — Valeur dans un cor couronné.

1877-1907. — Même type. Valeur en ORE.



Effigie d'Oscar II, roi de Suède et Norvège, de trois quarts à droite.

1907-11. — Effigie du roi Haakon VII.



1 kr. vert.

1 kr. 50. bleu.

1 kr. rose et brun.

1 kr. vert-jaune.

1 kr. 50. outremer.

2 kr. rose.

2 kr. rose.

2 kr. rose.

BRES-TAXE

Valeur dans un rectang.

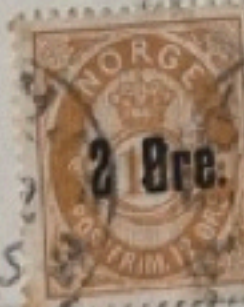

1 o. bistre-gris.

4 o. lilas-rouge.

10 o. rouge.

20 o. bleu.

50 o. brun-carmine.



2

11

4

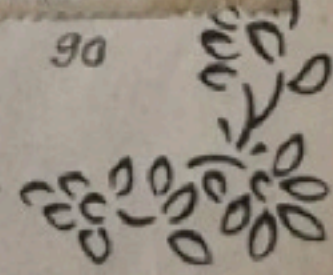

REPÚBLICA ... ONALE

Produits naturels : Céréales, vignes, prairies, arbres fruitiers.  
Mines de toutes sortes très peu exploitées ; eaux minérales.

Population : 5.450.000 habitants. — Superficie : 92.500 kms.

Capitale : Lisbonne, 400.000 habitants.  
Villes principales : Porto, Braga, Covilha.

UNITÉ MONÉTAIRE : 1 milreis = 1000 reis = 5 fr. 50.

à gauche de Dona Maria II, reine de Portugal.

1855. — Effigie de

1862. — Effigie de Dom Luis I<sup>er</sup>.



1866-82. — Nouvelle effigie du roi en relief à gauche.



1876. — Valeur dans un ovale.

1880. — Effigie du roi à gauche.

1880. — Id.



2 1/2 r. bistre. 50

5 r. noir. 56

25 c. violet-gris. 52

50 r. bleu. 54

25 r. bleu-gris. 52

1883-87. — Cadres variés.



2 r. noir. 55

5 r. noir. 56

10 r. vert. 57

20 r. rose. 58

25 r. brun. 59

25 r. lilas-rose. 60

1892. — Effigie de Dom Carlos I<sup>er</sup>, fils de Dom Luis I<sup>er</sup> mort en 1889.

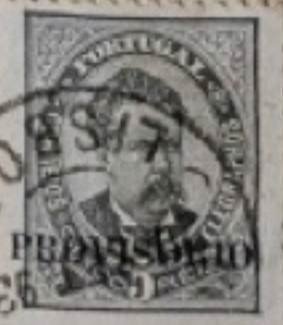
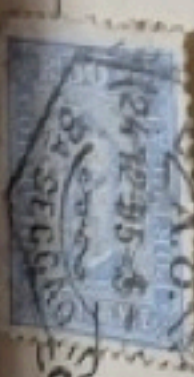

78

84

80a

71a

# ROUMANIE

ROYAUME DE L'EUROPE SUB-ORIENTALE

Population : 6.000.000 habit. - Superficie : 131.000 km<sup>2</sup>.

Roi : CHARLES I<sup>er</sup>, né le 20 avril 1839, élu prince le 12 avril 1866 et proclamé roi le 26 mars 1881.



Capitale : Bucarest, 285.000 habitants.  
Villes principales : Jassy, Galatz, Braïla.

Produits naturels : Céréales, vignobles.

UNITÉ MONÉTAIRE JUSQU'EN 1868 : 1 piastre = 40 parales = 0fr. 35  
UNITÉ MONÉTAIRE ACTUELLE : 1 leu = 100 bani = 1 fr.

1866-67. - Effigie à gauche du prince Charles I<sup>er</sup> dans un cercle.

1863. - Armoiries.

1865. - Effigie du prince Couza à droite.



1868-72. - Même effigie dans un cercle ou dans un ovale.



1872-79. - Même effigie de Charles I<sup>er</sup> dans un cercle. Légende : ROMANIA.



1880. - Id. Valeur aux angles inférieurs. Légende : POSTA ROMANA.

1885. - Id. Chiffres plus grands.



1890-94. - Effigie du roi Charles I<sup>er</sup> dans un double ovale. Valeur aux quatre coins.



EMPIRE DE L'EUROPE ORIENTALE

Population : 136.507.000 hab. - Superficie : 22.400.000 kms.

St-Petersbourg le 18 mai 1868,  
le 1<sup>er</sup> novembre 1894.



Capitale : Saint-Petersbourg, 1.440.000 habitants.

Villes principales : Moscou, Varsovie, Odessa, Lodz, Riga, Kiew,  
Bakou, Kharkoff, Tiflis.

Produits naturels : Céréales dans le Sud, riches mines de houille,  
cuivre, fer, nickel, pétrole.

UNITÉ MONÉTAIRE : 1 rouble = 100 kopeks = 2 fr. 60.

- Armoiries de l'Empire.

1864-79. - Id.



10 k. brun et bleu. 20 k. bleu et orange. 30 k. carmin et vert.



1 k. noir et jaune. 2 k. noir et rouge. 3 k. noir et vert.



5 k. noir et lilas. 7 k. gris et carmin. 8 k. gris et carmin. 10 k. brun et bleu. 20 k. bleu et orange. 30 k. carmin et vert.

1883-1909. - Id.



1 k. orange. 4 k. carmin. 5 k. lilas. 7 k. bleu.



10 k. bleu. 15 k. lilas et bleu. 20 k. bleu et carmin. 25 k. bronze et lilas. 35 k. lilas et vert. 50 k. lilas et vert. 70 k. brun et orange.

1919 occupé par l'Angleterre

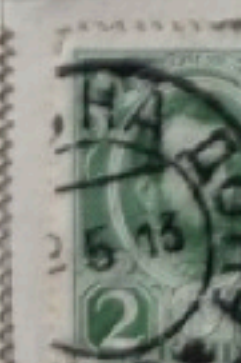

79 77 77 A 78 81 82

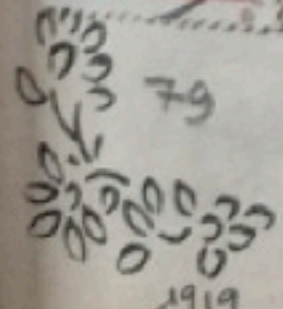
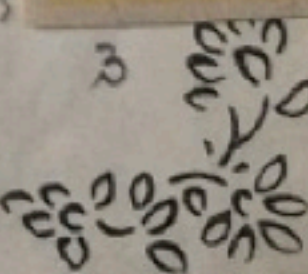
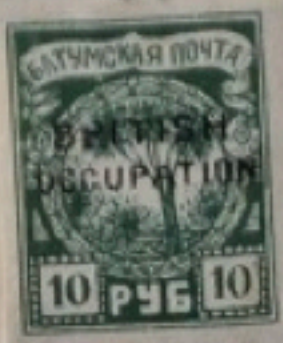

1919

RÉPUBLIQUE FÉDÉRALE DE L'EUROPE CENTRALE

habit. - Superficie : 41.350 kmc.



1850-52. - Armoiries.

Capitale: Berne, 70.000 habitants.

Villes principales: Zurich, Bâle, Genève, Lausanne.

Produits naturels: Céréales, vins, fromageries, riches pâturages.

UNITÉ MONÉTAIRE: 1 franc = 100 rappen = 100 centimes.



5 r. bleu et rouge. 10 r. jaune, noir et rouge. 15 r. rouge. 26 20. rayon 1 23 27 a

1854-62. - Déesse assise de face.



2 r. gris. 5 r. brun. 10 r. bleu. 15 r. rose. 20 r. orange. 40 r. vert. 1 fr. gris-lilas. 26 30 35 a 45 a

1862-81. - Déesse assise de profil à gauche.



2 c. gris. 2 c. bistre. 3 c. noir. 5 c. brun. 10 c. bleu. 10 c. rose. 38 a



15 c. jaune. 20 c. orange. 25 c. vert. 30 c. vermillon. 30 c. bleu. 40 c. vert. 40 c. gris. 44 37 45 38 46 39 47 35 a

1882-1907. - Croix et valeur au-dessous.

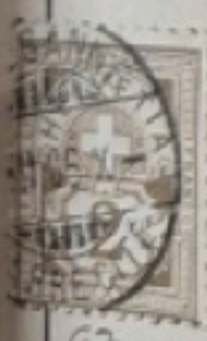

50 c. violet. 60 c. bronze. 1 fr. or. 2 c. bistre. 3 c. gris. 5 c. brun. 63 a 67 40 41 63 64 65 85 a



5 c. vert. 10 c. rose. 12 c. bleu. 15 c. jaune. 15 c. violet. 66 60 68 69 70 70 a

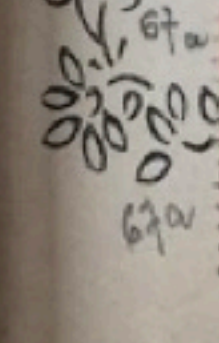

# TURQUIE

Capitale : Constantinople, 900.000 habitants.  
 Villes principales : Salonique, Andrinople et Moesie en Europe.  
 Smyrne, Damas, Bagdad et Beyrouth en Asie.  
 Produits naturels : Mines de fer, de houille, sel, eaux minérales.  
 Unité monétaire : 1 piastre = 40 paras = 0 fr. 25.



EMPIRE DE L'EUROPE MÉRIDIENALE

Population : 25 millions hab. - Superficie : 2.000.000 km<sup>2</sup>.

Sultan : Moustapha V, né le 3 novembre 1844.  
 couronné sur le trône le 28 avril 1896.

Timbres : Toughra sur fond blanc. Cadres variés. Noir sur couleur.

1855-76. - Croissant et étoile dans un ovale.



1876-90. - Croissant et inscriptions.



1892-99. - Armoiries dans un cercle.



1901. - Timbres pour l'extérieur. Toughra dans un cadre.

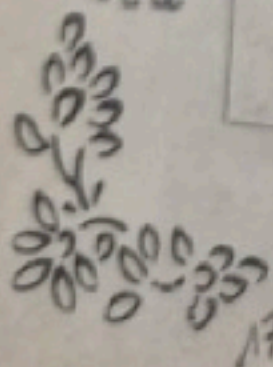
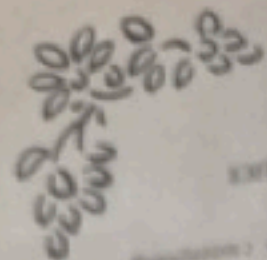

176

174

175

# MAURICE



L'OCEAN INDIEN

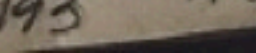
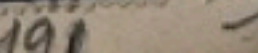
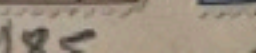
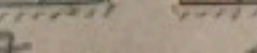
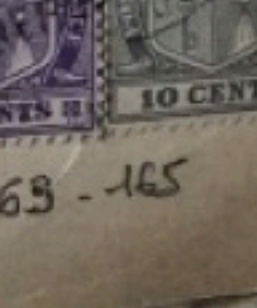
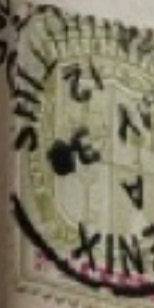
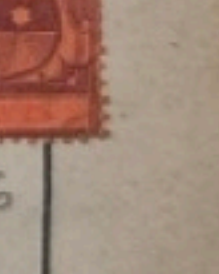
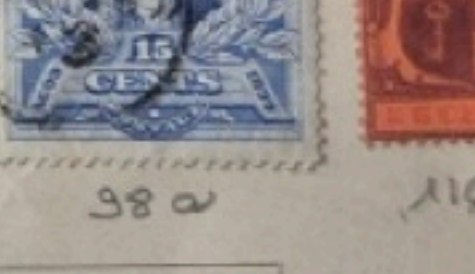
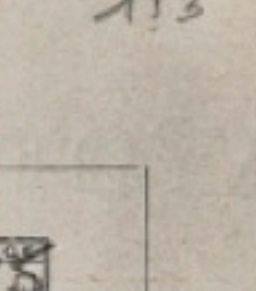
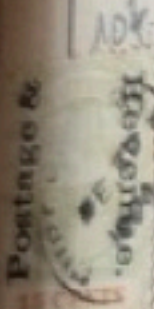
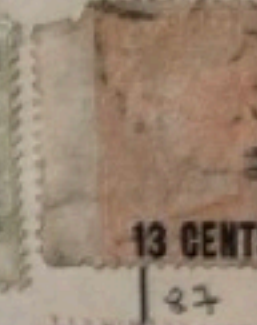

# MOZAMBIQUE



## MOZAMBIQUE (Compagnie de)



## NATAL

Superficie : 75.000 kmc. - Capitale : Pietermaritzburg, 30.000 habitants.

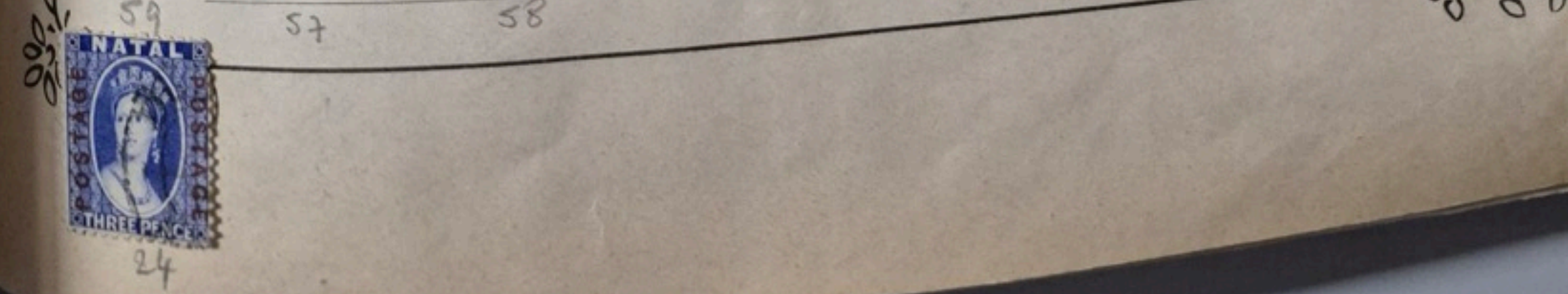



34

35

36

37



51



M2



104

# NYASSALAND



21

# OBOCK



5

6

17

34

37

43

33



57

48

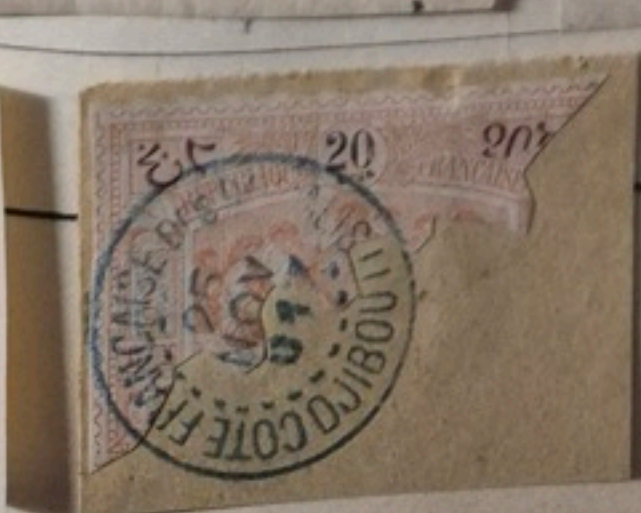

56

54 B.

54 A.



## SÉNÉGAMBIE & NIGER



## SIERRA-LEONE

COLONIE ANGLAISE DE L'AFRIQUE OCCIDENTALE.

Population : 500.000 habit. — Superficie : 73.000 kmc.

Chef-lieu : Freetown, 34.500 habitants.



# CEYLAN



## TIMBRES DE SERVICE



# CANTON





# INDES ANGLAISES

SE DE L'ASIE MÉRIDIIONALE

Population : 295,000,000 habit. - Superficie : 5,13  
 Capitale : Calcutta, 1,100,000 habitants.



## TINBRES DE SERVICE



EQ

SUD  
300.000 km  
3

13

PARO, éle en  
habitants.  
17

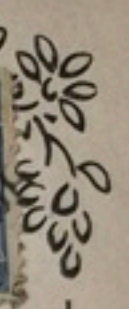

25 30

32

34

132

72

109

143

# ATS-UNIS

Président de la République : W. H. TAYLOR, né le 15 septembre 1858, élu le 3 novembre 1909.

Capitale : Washington, 278.000 habitants.

188

RÉPUBLIQUE

Population : 84.000.000

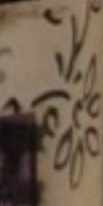
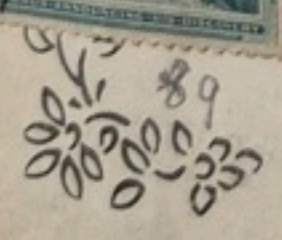



ERIQUE CENT  
- Superficie: 165.000 kms.

4a

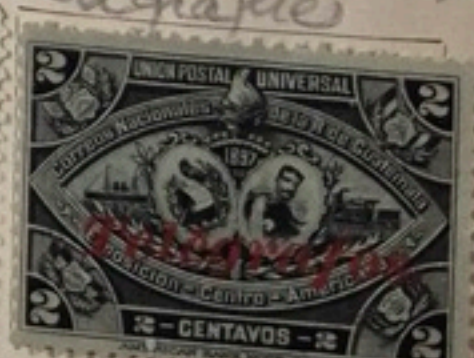
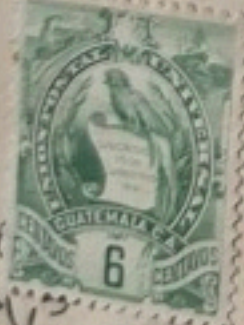
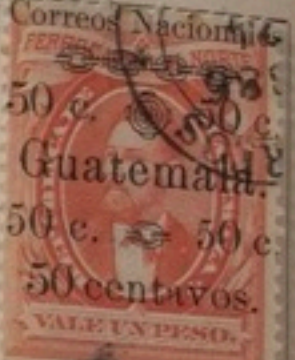

105  
106  
107

106

107

109

114

66

152

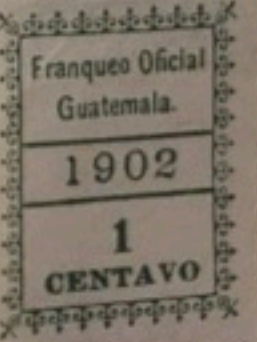
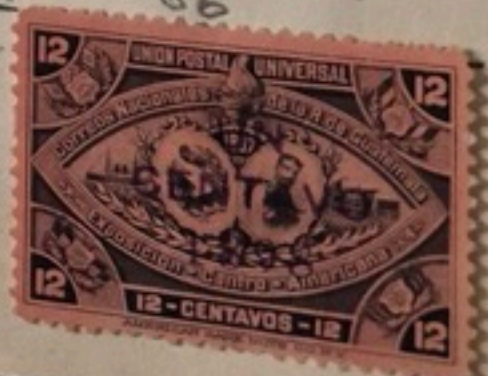

152  
221

6

10

1902  
95  
CENTAVOS

# PIERRE & MIQUELON <sup>207</sup>

Océan Atlantique

Population : 6.400 habitants. — Superficie : 241 kmc.

Capitale : Saint-Pierre, 5.200 habitants.



18



49



35



50



37



38



31



45



63



68



76



59



60



61



62



65



64



73



96



94



95



97



98



100



104



99



102



78



79



80



80



82



81



85



84



82 A.

89



# TERRE-NEUVE

COLONIE

DE L'OcéAN ATLANTIQUE

Population : 225,000 habit. - Superficie : 110,000 km<sup>2</sup>

Capitale : Saint-Jean, 30,000 habit.

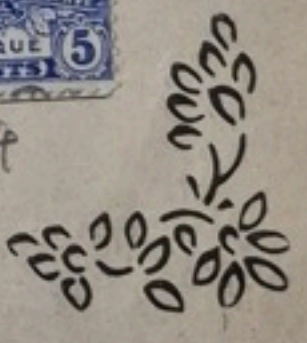
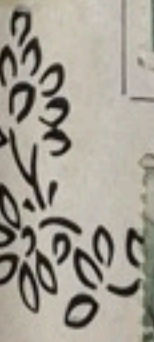
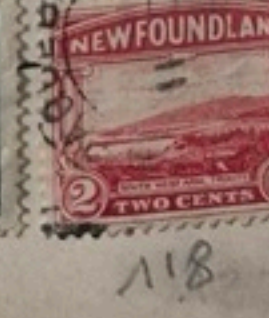

# DENMARK



S W E D E N

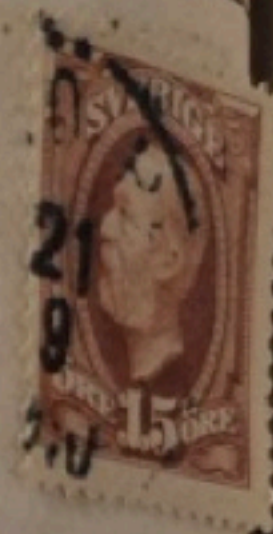

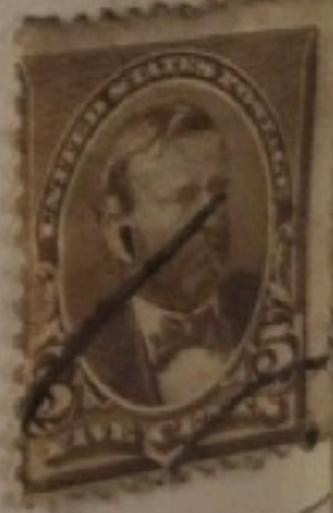
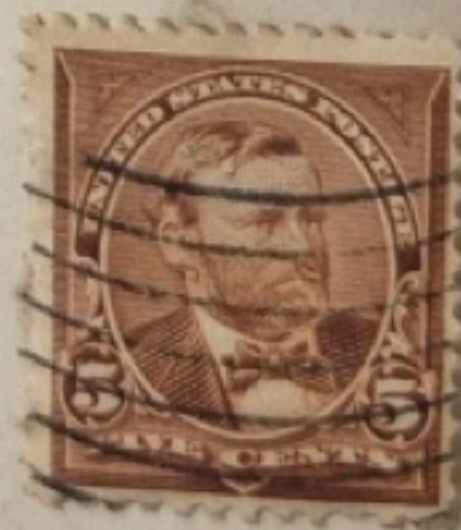
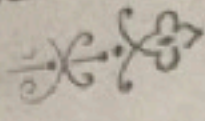

# LE TIMBRE CLASSIQUE

*Lot partiellement scanné*

*Lot partially scanned*

**Le Timbre Classique**

**4 rue Drouot**

**75009 Paris**

**Tél 01 42 46 63 72**

[contact@letimbreclassique.com](mailto:contact@letimbreclassique.com)