

II^{ème} REPUBLIQUE. CÉDRES TYPOGRAPHIE

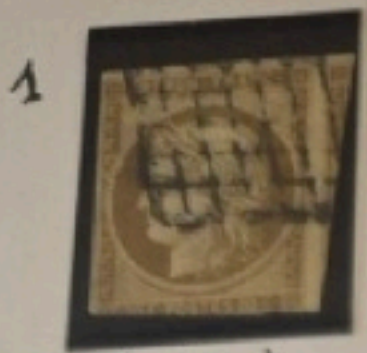

10c. violet-jaune

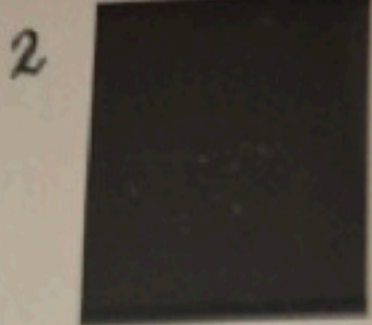

15c. VERT

N^oYT
3



20c. NOIR/JAUNE

4



25c. BLEU



5 2 7 8

LOUIS NAPOLEON

REPUB. FRANÇAISE

N^oYT
9



10c. BISTRE

10



25c. BLEU



NAPOLÉON III NON DENTELÉ : EMPIRE. FRANC.

N^oYT
11



1c. OLIVE

12



5c. VERT

13



10c. BISTRE

14



20c. BLEU (I)

14A



20c. BLEU (II)
P.C. 1559 ISSOUDIN

15



25c. BLEU

16



40c. ORANGE
P.C. 1441 - GRANVILLE

17



80c. CARMIN Fonce

17A



80c. CARMIN
Base

18



1F CARMIN

1862 - NAPOLEON III - DENTELES - LEGENDE EMPIRE FRANCAIS

NE Y.T.
19



1c OLIVE

20



5c VERT

21



10c BISTRE

22



20c BLEU

23



40c ORANGE

24



80c ROSE

1863.1870 - NAPOLEON III LAURE - DENTELES - LEGENDE EMPIRE FRANCAIS

25



1c BRONZE

26



2c ROUGE BRUN

27



4c GRIS

28



10c BISTRE (I)

28A



10c BISTRE (II)
PROVIN (23)

29



20c BLEU (I)

29A



20c BLEU (II)

30



30c BRUN

NAPOLEON III
TYPE DE 1862

31



40c ORANGE

32



80c ROSE

33



5F VIOLET-GRIS

35



5c. VERT PALE/BLEU

1870-1871 - DENTÉLÉS TYPE CERES DE 1849 (date SIÈGE DE PARIS)

N:YT

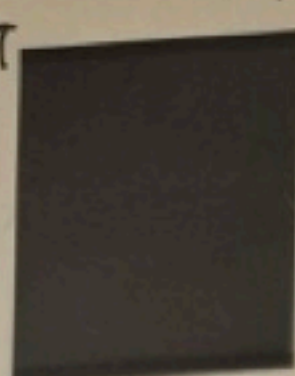

36



37



38



10^c BISTRE-JAUNE, 20^c BLEU 40^c ORANGE

1870-1871 - NON DENTÉLÉS - EMISSION DE BORDEAUX - LITHOGRAPHIÉS

39



40



41



42



43



1^c OLIVE 2^c BRUN 4^c GRIS 5^c VERT-JAUNE 10^c BISTRE

44



45



46



47



48



49



20^c BLEU (I) 20^c BLEU (II) 20^c BLEU (III) 30^c BRUN 40^c ORANGE 80^c ROSE

1871-1875 - DENTÉLÉS - TYPE CERES DE 1849 - TYPOGRAPHIÉS

50



51



52



53



1^c VERT-OLIVE 2^c ROUGE-BRUN 4^c GRIS 5^c VERT-JAUNE

54



55



56



57



10^c BRUN S/ROSE 15^c BISTRE 30^c BRUN 80^c ROSE

58



59



60



10^c BRUN S/ROSE 15^c BISTRE 25^c BLEU

1876-1925. TYPE «SAGE» GROUPE ALLEGORIQUE - TYPE 2 - (N sous le U) -

n° 83



1c. NOIR/S/AZURE X



1c. BLEU de PRUSSE X



2c. VERT X



2c. BRUN ROUGE X

n° 86



3c. BISTRE JAUNE X



3c. GRIS X



4c. VIOLET/S/AZURE X



5c. VERT X



5c. VERT JAUNE X



10c. VERT X



10c. NOIR/S/LILAS X



15c. GRIS PALE X



15c. BLEU X



15c. BLEU QUABRILLE X

n° 91

n° 96



20c. BRIQUE/S/VERT X



25c. OUTREMER X



25c. BLEU X



25c. NOIR/S/ROUGE X



25c. JAUNE CLAIR X



25c. NOIR/S/ROSE X



30c. BRUN JAUNE X



35c. VIOLET NOIR/S/ORANGE X



40c. ORANGE X



50c. ROSE X



75c. ROSE PALE X



75c. VIOLET/S/ORANGE X



1F. VERT OLIVE X



5F. VIOLET X



1900-1927 TYPE MERSON



40c. ROUGE ET BLEU



45c. VERT ET BLEU



50c. BRUN ET GRIS



60c. VIOLET ET BLEU



1f. LIÉ DE VIN ET OLIVE



2f. VIOLET ET JAUNE



2f. ORANGE ET VERT-BLEU



3f. VIOLET ET BLEU



3f. LILAS ET CARMIN



5f. BLEU ET CHAMOIS



10f. VERT ET ROUGE



20f. LILAS ROSE ET VERT BLEU



CONGRES PHILATELIQUE BORDEAUX 1923



EXPOSITION PHILATELIQUE LE HAVRE 1929

1906.
SEMEUSE CAMEE
AVEC SOL



- 1900-1929 - TYPE BLANC -

Semeuse
M. M. M.

Semeuse
M. M. M.



(1919) 1/2c Aquio



(1900) 1c Gris



(1900) 2c Brun-Lilas



(1900) 3c Orange



(1900) 4c Brun-Saune



(1900) 5c Vert Jaune



(1900) 5c Vert



(1929) 10c Violet

- 1900 - TYPE MOUCHON -

TYPE I



10c Rouge



20c Brun-Lilas



25c Bleu



30c Violet

TYPE II



10c Rouge



15c Orange



25c Bleu

- 1902 - TYPE MOUCHON RETOUCHE -



10c Rose



15c Rouge



20c Brun-Lilas



25c Bleu



30c Violet

1903.1924 - "SÉMEUSE" FOND LIGNÉ



10c. ROSE



15c. VERT-GRIS



20c. LILAS BRUN



25c. BLEU



30c. LILAS



45c. LILAS



50c. BLEU



50c. OLIVE



50c. ROUGE



50c. TURQUOISE



60c. LILAS



65c. ROSE



65c. OLIVE



75c. LILAS-ROSE



80c. ROUGE



85c. ROUGE



1fr. BLEU

TIMBRES "SÉMEUSE FOND. LIGNÉ" SURCHARGÉS



50/60c. LILAS



50/65c. ROSE



50c/80c. ROUGE



50c/85c. ROUGE

SÉRIE (SANS SOL) CAMEE - CHIFFRES GRAS - FOND PLEIN

1907-1923



(1933) 1c BISÈTRE OLIVE



(1933) 1c BRUN



(1933) 2c VERT FONCÉ



(1933) 3c ORANGE



(1907) 5c VERT



(1921) 5c ORANGE



(1934) 5c ROSE



(1907) 10c ROUGE



(1922) 10c VERT



(1932) 10c OUTREMER



(1926) 15c BRUN



(1907) 20c BRUN



(1926) 20c LILAS ROSE



(1907) 25c BLEU



(1927) 25c BRUN-JAUNE



(1907) 30c ORANGE



(1922) 30c ROUGE



(1925) 30c ROSE



(1925) 30c BLEU



(1937) 30c ROUGE FONCÉ



(1907) 35c VIOLET



(1937) 35c VERT



(1925) 40c BRUN-OLIVE



(1926) 40c ROUGE-ORANGE



(1927) 40c VIOLET



(1928) 40c OUTREMER



(1925) 1f05 VERMILLON



(1927) 1f10 ROSE



(1926) 1f40 ROSE



(1931) 2f VERT

1914-1921. Au profit de la Croix Rouge



1917. ORPHELINS DE LA GUERRE (PREMIÈRE SÉRIE)

1922. ORPHELINS DE LA GUERRE (2^{ème} SÉRIE) (SÉRIE DE 1917 SURCHARGES)



1923-1926 -

EFFIGIE DE PASTEUR



(1923) 10c VERT



(1924) 15c VERT



(1926) 20c VERT



(1923) 30c ROUGE



(1926) 30c VERT



(1924) 45c ROUGE



(1923) 50c BLEU

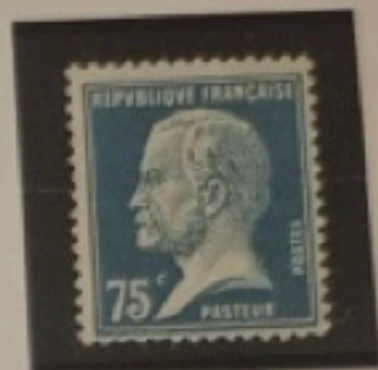

(1924) 75c BLEU



(1926) 90c ROUGE



(1925) 1fr BLEU



(1926) 1.25 BLEU



(1926) 1.50 BLEU

MÊME TYPE "SURCHARGÉ"



(1926) 50c/0,75 BLEU



(1926) 50c/1,25 BLEU

8^{ème} OLYMPIADE

PARIS 1924



ATHLETE PRETANT SERMENT



ATHLETE GREC
MILON DE CROTONE



ATHLETE DE FACE
PRETANT SERMENT



FEMME TENANT UNE VICTOIRE

1924
400^e ANNIVERSAIRE DE LA NAISSANCE



DU POÈTE RONSARD

1924



25^c - POTIER

EXPOSITION INTERNATIONALE
DES ARTS DECORATIFS MODERNES -

1925



(15^c BLEU-VERT) POTERIE

1924



75^c POTIER

PARIS 1925

1925



10^c SYMBOLE DE LA LUMIERE

1925



25^c - L'ARCHITECTURE, TERRASSES, JARDINS

1925



75^c SYMBOLE DE LA LUMIERE

1926-1941. - SEMEUSE CAMEE - VALEURS EN SURCHARGE -

1933



1/2^c BISTRE-OLIVE

1933



1/2^c BRUN

1926



25^c/30^c BLEU

1926



25^c/35^c VIOLET

1941



30^c/35^c VERT

1927



50^c/1,05 VERMILLON

1926



90^c/1,05 VERMILLON

1926



1,10/1,40 ROSE

1928-1929

Berthold
Such?



20 F BRUN. PONT DU GARD 20 F BRUN - PONT DU GARD



LE TRAVAIL
(1.50 + 8.50 BLEU)



CAISSE D'AMORTISSEMENT (2^{ème} SÉRIE) PASTEUR
+ 10c/0.40 SEM. C. 25c/50c. SEM. LIG.

1929

Berthold
Such?



CAISSE D'AMORTISSEMENT (3^{ème} SÉRIE)
SEM. C. SEM. LIGNEE PASTEUR



(JEANNE D'ARC) ORLÉANS 1429



20 F BRUN - PONT DU GARD



PORT DE LA ROCHELLE

1930

CONGRÈS DU B. I. T. 1930

CAISSE D'AMORTISSEMENT (4^{ème} SÉRIE)



50c SEMEUSE LIGNÉE



1.50 BLEU PASTEUR



+ 10c/40c SEMEUSE CAMÉE 25c/50c SEMEUSE LIGNÉE 50c/1.50 SEMEUSE CAMÉE

1927

Menson
R. A. Schmitt

Blue Starling

LÉGION AMÉRICAINE



90c ROUGE

ORPHELINS DE LA GUERRE (3^{ème} SÉRIE)



VEUVE AU CIMETIERE

orphelins



1.50 BLEU

CAISSE D'AMORTISSEMENT (1^{ère} SÉRIE)



10c/40c BLEU,
SEMEUSE CAMEE



25c/50c VERT BLEU
SEMEUSE LIGNÉE



50c/1.50 ROUGE-ORANGE
PASTEUR

PERSONNAGE CÉLÈBRE



MARCELIN
BERTHELOT

1930



CENTENAIRE ALGÉRIE

POSTE AÉRIENNE - (AVION SURVOLANT MARSEILLE)



LE MONT-SAINTE-MICHEL (TYPE 1)



LE SOURIRE DE REIMS

LE MONT-SAINTE-MICHEL (TYPE 2)



1^{fr}50 CARMIN



1^{fr}50 OUTREMER TERNE



CATHÉDRALE DE REIMS -

EXPOSITION COLONIALE INTERNATIONALE - PARIS 1931 - (FEMME FACHI)



15^c GRIS NOIR



40^c SÉPIA



50^c ROUGE



1^{fr}50 BLEU



3^{fr} ARDOISE

1931 CAISSE D'AMORTISSEMENT (5^e SÉRIE)

CAISSE D'AMORTISSEMENT



40^c/40^c OLIVE. SEMEUSE CAMEE



25^c/50^c VIOLET SEMEUSE LIGNÉE



50^c/1^{fr}50 ROUGE SOMBRE SEMEUSE CAMEE



LES QUATRES PROVINCES FRANÇAISES



EXPOSITION COLONIALE INTERNATIONALE PARIS 1931 - (LES RACES)



ARC DE TRIOMPHE DE L'ÉTOILE PARIS



POSTE AÉRIENNE 1^{fr}50 BLEU AVION SURVOLANT MARSEILLE

1932-1939 - ALLEGORIE DE LA PAIX TENANT UN RAMEAU D'OLIVIER



(1933) 30^c VERT



(1933) 40^c LILAS



(1933) 45^c BISTRE



(1932) 50^c ROUGE



(1932) 55^c VIOLET



(1937) 60^c BISTRE



(1933) 65^c VIOLET BRUN



(1937) 65^c OUTREMER



(1932) 75^c OLIVE



(1938) 80^c ORANGE



(1932) 90^c ROUGE



(1938) 90^c VERT



(1938) 90^c BLEU



(1933) 1^f ORANGE



(1937) 1^f ROSE



(1932) 1^f25 OLIVE



(1939) 1^f25 ROSE



(1939) 1^f40 LILAS



(1932) 1^f50 BLEU



(1932) 1^f75 ROSE-LILAS

1934-1941.

Type PAIX (SURCHARGÉ)



(1934) 50^c/1²⁵ OLIVE (1937) 80^c/1^f ORANGE (1941) 50^c/55^c VIOLET (1941) 50^c/65^c OUTREMER (1941) 50^c/75^c OLIVE



(1941) 50^c/80^c ORANGE 50^c/90^c OUTREMER 1^f/1,25 ROSE 1^f/140 LILAS 1^f/150 BLEU

1933



A. BRIAND



DOUMER



VICTOR HUGO



LE PUY EN VELAY

1934



COLOMBE DE LA PAIX



JACQUARD



BLERIOT SUR SON MONOPLAN



(75^c LILAS) JACQUES CARTIER



(1^f 50 BLEU) JACQUES CARTIER

1935



RIVIERE BRETONNE



VICTOR HUGO



DELESSERT



SAINT TROPHIME D'ARLES



JACQUES CALLOT



RICHELIEU

1935-1937 - SERIES POUR LES CHOMEURS INTELLECTUELS



(1935) LA MANSARDE



(1935) POUR L'ART ET LA PENSEE



(1936) POUR L'ART ET LA PENSEE (SURCHARGE)



(1936) 20c + 10c CALLOT



(1936) 40c + 10c BERLIOZ



(1936) 50c + 10c VICTOR HUGO



(1936) 1.50 + 0.50 PASTEUR



(1937) 90c + 10c RODIN

1937-1940. SÉRIES CÉLEBRITÉS - POUR LES CHÔMEURS INTELLECTUELS



(1938) 35^c+10^c CALLOT

(1938)



(1938) 55^c+10^c BERLIOZ



1^f+10^c RODIN



(1938) 1^f25+25^c PASTEUR



(1938) 65^c+10^c Victor HUGO



(1937) 30^c+10^c ANATOLE FRANCE
VERT



(1938) 30^c+10^c B.R. A. FRANCE



(1939) PUVIS DE CHAVANNES



(1939) - 70^c+10^c DEBUSSY



90^c+10^c BALZAC



2^f25+025 - CLAUDE BERNARD



(1940) 80^c+10^c DEBUSSY



1^f+10^c BALZAC



2^f50+25^c CLAUDE BERNARD

1936

PAQUEBOT NORMANDIE



(1935) 1⁵⁰ BLEU

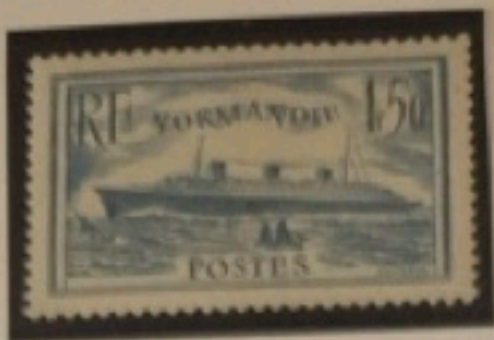

(1936) 1⁵⁰ BLEU CLAIR



LA MARSEILLAISE



AMPÈRE



AIDE AUX ENFANTS DES CHOMEURS



ROUGET DE LISLE



75^c BRUN ROUGE - WIMY MONUMENT CANADIEN - 1⁵⁰ BLEU



PILÂTRE DE ROZIER



40^c BRUN ROUGE - JEAN JAURÈS - 1⁵⁰ OUTREMER



MOULIN d'ALPHONSE DAUDET



SÉRIE: PARIS EXPOSITION INTERNATIONALE 1937 (GLOBE)
90^c ROSE CARMIN



1⁵⁰ OUTREMER



PAX (1⁵⁰ TURQUOISE)
RASSEMB^t INTERN^l POUR LA PAIX -

1936

SÉRIE. PARIS EXPOSITION INTERNATIONALE 1937 - (GÉNÉRIE)



20^c LILAS



30^c VERT-BLEU



40^c OUTREMER



50^c ORANGE-ROUGE

POSTE AÉRIENNE - AVION POSTAL SURVOLANT PARIS -



85^c VERT FONCÉ



1^f50 BLEU



2^f25 VIOLET



2^f50 ROSE



3^f,00 OUTREMER



3^f50 BRUN-JAUNE



50^f VERT-JAUNE

CONQUÊTE AÉRIENNE DE L'ATLANTIQUE SUD -



1^f50 BLEU-VIOLET

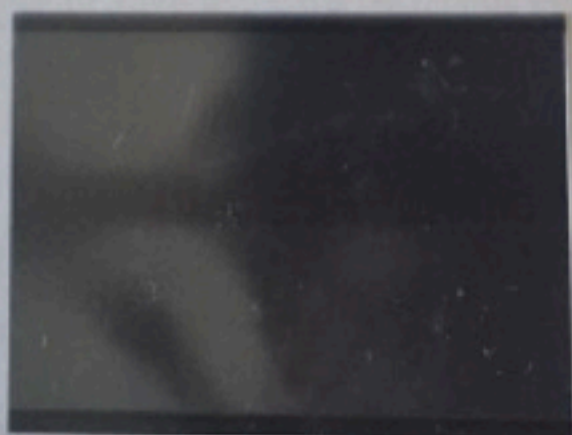

10^f VERT FONCÉ

BURÉLÉ ROSE

STATUE DE LA LIBERTÉ
AIDE AUX
REFUGIÉS

1936



25c + 50c VIOLET

P&IP

Montparnasse

PARIS

1937



50c + 25c BLEU-GRIS

~ 1937 ~

PERSONNAGES CÉLÈBRES



(3^F LILAS) MERMOZ



(30c vert foncé) MERMOZ



CORNEILLE. (LE CID)



(90c ROUGE FONCÉ)
DISCOURS SUR LA MÉTHODE



DESCARTES
DISCOURS DE LA MÉTHODE



PIERRE LOTI

1937

COMMEMORATIFS ET DIVERS



VICTOIRE DE SAMOTHRACE
30c VERT



EXPOSITION INTERNATIONALE
PARIS 1937



VICTOIRE DE SAMOTHRACE
55c ROUGE



13^e CONGRÈS INTERNATIONAL DES CHEMINS DE FER - PARIS 1937
LOCOMOTIVE ÉLECTRIQUE



LOCOMOTIVE CARENÉE "PACIFIC"

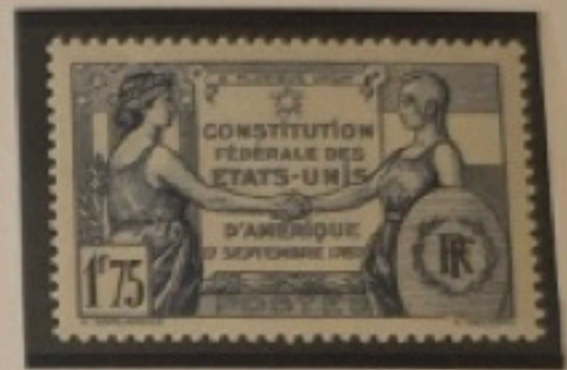

CONSTITUTION FÉDÉRALE
DES ÉTATS UNIS D'AMÉRIQUE



POUR SAUVER LA RACE
65c+25c. LILAS BRUN



ROUTE DU COL DE L'ISERAN



CHAMONIX-MONT BLANC - FIS 1937

SÉRIE P.T.T. SPORTS

ET LOISIRS



JEUX DE PLAGE



L'AUBERGE DES P.T.T.



SPORTIFS

1938

DIVERS



1938 - COUPE DU MONDE DE FOOTBALL



VISITE DE SOUVERAINS BRITANNIQUES (28.6.1938)

SITES ET MONUMENTS



DONJON de VINCENNES



MONUMENT A LA GLOIRE DU SERVICE DE SANTE



CATHEDRALE de REIMS (65c+35c)



CHATEAU DE VERSAILLES



AVIGNON - (PALAIS des PAPES)



(5^e OUTREMER) CARCASSONNE



(20^e VERT) SAINT-MALO



11 NOVEMBRE 1938 - 20^e ANNIVERSAIRE DE L'ARMISTICE. ARC DE TRIOMPHE DE L'ETOILE A PARIS



ARC DE TRIOMPHE D'ORANGE

1938

PERSONNAGES CÉLÈBRES



PIERRE et MARIE CURIE



CLÉMENT ADER (50^c OUTREMER)



(1938) JEAN CHARCOT.
65^c+35^c VERT-BLEU



(1939) JEAN CHARCOT
90^c+35^c LIAS-ROSE



LÉON GAMBETTA



JEAN de la FONTAINE

COMMÉMORATIFS ET DIVERS



A LA GLOIRE DE L'INFANTERIE
55c + 70c BRUN-VIOLET



DE L'INFANTERIE
65c + 110c BLEU-VERT



LA RADIO AUX AVEUGLES



MINEURS



CHAMPENOISE



AIDE AUX FRANÇAIS
RAPATRIÉS D'ESPAGNE



OEUVRES SOCIALES
EN FAVEUR DES ÉTUDIANTS

1938-1942

TYPE MERCURE
LÉGENDE RÉPUBLIQUE FRANÇAISE



(1939) 1c. SÉPIA (1939) 2c VERT FONCE (1938) 5c ROSE



(1938) 10c OUTREMER (1938) 15c VERMILLON (1939) 15c BISTRE-BRUN (1938) 20c LILAS (1938) 25c VERT



(1939) 30c ROUGE (1939) 40c VIOLET (1939) 45c VERT-JAUNE (1939) 50c BLEU FONCÉ (1941) 50c VERT



(1942) 50c TURQUOISE (1939) 60c ROUGE-ORANGE (1939) 70c LILAS ROSE (1939) 75c BRUN-ROUGE (1941) 50/75c BRUN-ROUGE

1942 - TYPE MERCURE - LÉGENDE POSTES FRANÇAISES -



10c OUTREMER 30c ROUGE 40c VIOLET 50c TURQUOISE

1944 - TYPE MERCURE. LÉGENDE POSTES FRANÇAISES. SURCHARGÉS RF -



10c OUTREMER 30c ROUGE 40c VIOLET 50c TURQUOISE

1938-1941

TYPE CLÉRIÈRES MODIFIÉ



(1938) 1⁷⁵ BLEU



(1939) 2^F ROSE-ROUGE



(1939) 2²⁵ OUTREMER



(1939) 2⁵⁰ VERT



(1939) 3^F LILAS ROSE



(1940) 2⁵⁰ OUTREMER



(1940) 1⁷⁵ BLEU



(1941) 1⁷⁵ OUTREMER



(1941) 1⁷⁵ VERT

1939

COMMÉMORATIFS ET DIVERS



POUR SAUVER LA RACE



A LA GLOIRE DU GÉNIE



CUIRASSÉ CLÉMENTEAU



SERMENT DU JEU DE PAUME



LANGUEDOC



75^e ANNIVERSAIRE de la FONDATION de la CROIX-ROUGE



AIDE AUX ENFANTS DES CHOMEURS



POUR LE MUSÉE POSTAL "LA LETTRE"



POUR LA NATALITÉ - MÈRE D'ENFANTS 70c + 80c



90c + 60c

1939

PERSONNAGES CÉLÈBRES



PAUL CEZANNE



NIEPCE et DAGUERRE



GREGOIRE de TOURS

SITES ET MONUMENTS



MINISTÈRE DES P.T.T.



MACHINE de MARLY



VERDUN (PORTE CHAUSÉE)



PAU



PONT DE LA GUILLOTIÈRE A LYON



MONUMENT NATIONAL AUX VICTIMES CIVILES de GUERRE



CINQUANTIÈNAIRE DE LA TOUR EIFFEL



CATHÉDRALE DE STRASBOURG



AUX MARINS PERDUS EN MER

EXPOSITION INTERNATIONALE NEW-YORK 1939 - LE PAVILLON DE LA FRANCE



(1939) 2^f25 OUTREMER



(1940) 2^f50 OUTREMER

1939-1940-1944 - TYPE ORIS TYPOGRAPHIÉS



(1940) 80^c BRUN



(1944) 80^c VERT



(1939) 1^f VERT



(1940) 1^f ROUGE



(1944) 1^f TURQUOISE



(1944) 1^f20 VIOLET



(1940) 1^f30 OUTREMER



(1944) 1^f50 ORANGE



(1944) 1^f50 BRUN-ROUGE



(1944) 2^f BRUN



(1944) 2^f40 ROUGE-CARMINE



(1944) 3^f ORANGE



(1944) 4^f BLEU

1940-1941-1945 - CARTE DE LA FRANCE D'OUTREMER



(1940) 1^f+25^c ROUGE



(1941) 1^f+1^f VERT, BLEU et LILAS



(1945) 2^f BLEU-VERT

1940

SÉRIE SECOURS NATIONAL

CROIX-ROUGE FRANÇAISE



MOISSONS



SEMILLES



"SAUVÉ"



VENDANGES



ELEVAGE

- IDOIVERS -



POUR NOS BLESSÉS



GUYNEMER



POUR NOS VICTIMES DE GUERRE



1F/215 MINEURS

SÉRIE POUR LES ŒUVRES DE GUERRE

POUR NOS SOLDATS



LE MARÉCHAL FOCH



"LA MARNE" MARÉCHAL JOFFRE



40 c + 60 c BRUN



GÉNÉRAL GALLIENI



FEMME AU LABOUR



1F + 50c BLEU-VERT

1941

SITES ET MONUMENTS



2⁵⁰/5⁰⁰ CARCASSONNE



10⁰⁰/20⁰⁰ SAINT-MALO



5⁰⁰/10⁰⁰ DONJON DE VINCENNES



5⁰⁰ BRUN-NOIR. HOTEL-DIEU DE BEAUNE



ANGERS



AIGUES-MORTES

ARMOIRIES DES VILLES DE FRANCE (PREMIERE SERIE)



NANCY



LILLE



ROUEN



BORDEAUX



TOULOUSE



CLERMONT-FERRAND



MARSEILLE



LYON



RENNES



REIMS



MONTPELLIER



PARIS

1941 = SÉRIE MARÉCHAL PÉTAIN (TYPE PIEL)



40c BRUN-ROUGE



80c BLEU-VERT



1F ROUGE



2F50 OUTREMER



+10c/1F ROUGE

1941
MARÉCHAL PÉTAIN
(TYPE PROST)



20c LILAS-ROSE



30c ROUGE



40c OUTREMER



FAUX
DE LONDRES
1941-1942
TYPE BERSIER

1941 = SÉRIE MARÉCHAL PÉTAIN (TYPE BERSIER)



1F50 ROSE



2F VERT



2F50 OUTREMER



3F,00 ORANGE

1941-1942 - SÉRIE MARÉCHAL PÉTAIN (TYPE LEMAGNY)



(1941) 50c VERT



70c BLEU



80c BRUN



1F ROUGE



60c VIOLET (1942)



(1942) 70c ORANGE



80c VERT-JAUNE



1F20 BRUN



4F BLEU



4F50 VERT

1941.

DIVERS



POUR NOS PRISONNIERS DE GUERRE



Sté des œuvres de mer



PAQUEBOT PASTEUR



MISTRAL



20^f/50^f CLEMENT ADER



SECOURS NATIONAL - ENTRAIDE D'HIVER DU MARÉCHAL.



LUTTE CONTRE LE CANCER

1942 - MARÉCHAL PÉTAÏN - (TYPE BERSIER)



1^f50 BRUN



2^f40 ROUGE



50SN/1^f50 OUTREMER

MARÉCHAL PÉTAÏN
(TYPE MAZELIN)

(TYPE LEMAGNY-GANDON) (TYPE BOUGUENEC)



4f BLEU



4^f50 VERT



5^f VERT



50^f NOIR

1946

BLAZONS DES PROVINCES



CORSE



ALSACE



LORRAINE



COMTE DE NICE

PERSONNAGES CELEBRES

JOURNEE du TIMBRE



HENRI BECQUEREL



2^e 3^e ROUGE-BRUN - ALFRED FOURNIER



FOUQUET de la VARANE

CELEBRITES du 15^e SIECLE



FRANCOIS VILLON



JEAN FOUQUET



PHILIPPE DE COMYNES



JEANNE D'ARC



JEAN GERSON



CHARLES VII

1955

SITES ET MONUMENTS



LIMOGES



6^e RÉGION BORDELAISE



MOULINS - LE JACQUEMART



MARSEILLE



NICE



12^e - LE PONT VALENTÉ - CAHORS



UZERCHE



20^e - MARTINIQUE



LES REMPARTS DE BROUAGE (CH.M.)

COMMÉMORATIFS



CINQUANTIÈME ROTARY INTERNATIONAL



GAUGUIN

ET DIVERS



TELEVISION



LE SOUVENIR
DES CAMPS DE DÉPORTATION



ÉLECTRIFICATION DE LA LIGNE
VALENCIENNES-THIONVILLE



FRANCE-CANADA
"LA CAPRICIEUSE"

1960

EUROPA 1960



0,25



0,50

SITES ET MONUMENTS



GORGES DE KERRAÏA (ALGERIE)



GRANDE MOSQUEE de TLEMEN



EGLISE DE CILAOS (LA REUNION)



CHATEAU DE BLOIS



CHATEAU DE FOUGERES



BASILIQUE DE LISIEUX



VALLÉE DE LA SIOULE



LA BOURBOULE



VIADUC DE CHAUMONT



COLLEGE SAINTE-BARBE



MUSEE D'ART ET D'INDUSTRIE
SAINT-ETIENNE



CATHEdraLE DE LAON

NAPOLÉON III NON DENTELÉ : EMPIRE FRANC

11



1 c OLIVE

12



5 c VERT

13



10 c. BISTRE

14



20 c. BLEU (I)

14



20 c. BLEU (II)

15



25 c BLEU

16



40 c. ORANGE

17



80 c CARMIN

17



80 c. ROSE

18



1 F CARMIN

1862.
NAPOLEON III
DENTÉLÉS
LÉGENDE
EMPIRE FRANC

N°YT
19



1c. OLIVE

20
X



5c. VERT

21



10c. BISTRE

22



20c. BLEU

23



40c. ORANGE

24



80c. ROSE

1863-1870 - NAPOLEON III LAURE - DENTÉLÉS - LÉGENDE EMPIRE FRANÇAIS

25



1c. BRONZE

26



2c. ROUGE BRUN

27



4c. GRIS

28



10c. BISTRE (I)

28A



10c. BISTRE (II)

29



20c. BLEU (I)

29A



20c. BLEU (II)

30



30c. BRUN

31



40c. ORANGE

32



80c. ROSE

33



5c. GRIS VIOLET



1871-1875 - DENTELÉS TYPE CERÉS DE 1849 - TYPOGRAPHIÉS

N°YT

50



1c. VERT OLIVE

51



2c. ROUGE BRUN

52



4c. GRIS

53



5c. VERT-JAUNE

54



10c. BRUN S/ROSE

55



15c. BISTRE

56



30c. BRUN

57



80c. ROSE

58



10c. BRUN

59



15c. BISTRE

60



25c. BLEU

1900.1927

TYPE MERSON



40 c. ROUGE et bleu



45 c. VERT et Bleu



50 c. BRUN et gris



60 c Violet et bleu



1^{fr} LIE DE VIN et olive



2^{fr}. VIOLET et jaune



2^{fr}. ORANGE et vert bleu



3^{fr}. VIOLET et bleu



3^{fr}. LILAS et carmin

1903. 1924. = SEMEUSE FOND LIGNÉ



10c. ROSE



15c. VERT-GRIS



20c. BRUN LILAS



25c. BLEU



30c. LILAS



45c. LILAS



50c. BLEU



50c. OLIVE



50c. ROUGE



50c. TURQUOISE



60c. LILAS



65c. ROSE



65c. OLIVE



75c. LILAS-ROSE



80c. ROUGE



85c. ROUGE



1F. BLEU

TIMBRES "SEMEUSE FOND LIGNÉ" "SURCHARGÉS"



50c/60c. LILAS



50c/65c. ROSE



50c/80c. ROUGE



50c/85c. ROUGE

1907.19

SEMEUSE CAMÉE SANS SOL

ANNÉE 1933



1 C. BISTRE OLIVE

1933



1/2c. BISTRE OLIVE

1933



1 C. BISTRE BRUN

1933



1/2c. BISTRE BRUN

1933



2 C. VERT

ANNÉE 1933



3 C. ORANGE

1907



5 C. VERT

1921



5 C. ORANGE

1934



5 C. ROSE

1907



10 C. ROUGE

ANNÉE 1922



10 C. VERT

1932



10 C. OUTREMER

1926



15 C. BRUN-VIOLET

1907



20 C. BRUN-ROUGE

1926



20 C. LILAS ROSE

ANNÉE 1907



25 C. BLEU CLAIR

1927



25 C. BRUN/SAUVE

1907



30 C. ORANGE

1922



30 C. ROUGE

1925



30 C. ROSE

ANNÉE 1925



30 C. BLEU

1937



30 C. ROUGE SOMBRE

1907



35 C. VIOLET

1937



35 C. VERT

1925



40 C. BRUN OLIVE

SEMEUSE CAMÉE SANS SOL

ANNÉE

1926

1927

1928



40c VERMILLON



40c. VIOLET



40c OUTREMER

ANNÉE 1925

1927

1926

1931



1f05 VERMILLON



1f10 ROSE



1f40 ROSE



2f VERT

NOUVELLE VALEUR EN SURCHARGE

ANNÉE

1933

1933

1926

1926



1/2/1c OLIVE



1/2/1c BRUN



25c/30c BLEU



25c/35c VIOLET

ANNÉE 1941

1927

1926

1926



30c./35c VERT



50c/1.05 VERMILLON



90c./1.05 VERMILLON



1f10/1f40 ROSE

AVEC SURCHARGE AU PROFIT DE LA TROUPE

AN. 1906 -
SEMEUSE CAMÉE
AVEC SOL
10c. ROUGE



10c + 5c / 10c ROUGE



10c + 5c ROUGE

1923.1926

EFFIGIES PASTEUR



10c. VERT



15c. VERT



20c. VERT



30c. ROUGE



30c. VERT



45c. ROUGE



50c. BLEU



75c. BLEU



90c. ROUGE



1fr. BLEU



1fr25 BLEU



1fr50 BLEU



TYPE PASTEUR SURCHARGE



50c/75c BLEU



50c/1fr25 BLEU

1924

JEUZ OLYMPIQUES DE PARIS



30. MILON DE CROTONE



10 - ATHLETE PRETANT SERMENT

- HUMANISTE - POETE -



ROUSSEAU



25 - FEMME TENANT UNE VICTOIRE



50 - ATHLETE PRETANT SERMENT

1924.1925 EXPOSITION INTERNATIONALE DES ARTS DECORATIFS



1930



CENTENAIRE. ALGERIE



MONT-SAINT-MICHEL



CATHEDRALE DE REIMS

EXPOSITION
COLONIALE
INTERNATIONALE
PARIS 1931
(FEMME FACHI)



15c GRIS NOIR



40c SEPIA



50c ROUGE



1.50 BLEU

POSTE AERIENNE



1.50 CARMIN
AVION SURVOLANT MARSEILLE

M. S. Michel

Source Paris



1.50 BLEU
AVION SURVOLANT MARSEILLE

Copied
B
Rostey

4^e série Comm. H. Warber

Paris ?

1931



C.A. LES PROVINCES FRANÇAISES



EXPO. COLONIALE INT. PARIS 1931



ARC DE TRIOMPHÉ - PARIS.

Semences C.A.
5^e série

Avion

1932

1932, 1940

TYPE PAIX DE LAURENS

ANNÉE 1933



30c. VERT

1933



40c LILAS

1933



45c BISTRE

1932



50c. ROUGE

ANNÉE 1937



55c VIOLET

1937



60c BISTRE

1933



65c. VIOLET-BRUN

1937



65c OUTREMER

ANNÉE 1932



75c OLIVE

1938



80c ORANGE

1932



90c. ROUGE

1938



90c. VERT

ANNÉE 1938



90c. OUTREMER

1933



1FR ORANGE

1937



1F. ROSE

1932



1,25 OLIVE

ANNÉE 1938



1F,25 ROUGE

1938



1F40 LILAS

1932



1F50 BLEU

1932



1F75 ROSE LILAS

1933

SERIE PERSONNAGES CELEBRES



LE PUY-EN-VELAY



A. BRIAND



PAUL DOUMER



VICTOR HUGO

1934-41

TYPE PAIX DE LAURENS. (SURCHARGES)

1934



50c/1.25 OLIVE

1937



80c/1F ORANGE

1941



50c/55c VIOLET

1941



50c/65c OUTREMER

1941



50c/75c OLIVE

1941



50c/80c ORANGE



50c/90c OUTREMER



1F/1.25 ROSE



1F/1.40 LILAS



1F/1.50 BLEU

1934



5c. ROSE, SEMEUSE CAMEE



COLUMBE DE LA PAIX



JACQUARD



75c. lilas - JACQUES CARTIER



1.50 Bleu. JACQUES CARTIER



25/7/1909 - Louis BLERIOT traverse le 1er le Manche a son monoplan

1935

2F VERT



RIVIERE BRETONNE

1F 50 BLEU



PAQUEBOT NORMANDIE

3F 50 BRUN



SAINTE-TROPHIME D'ARLES



BENJAMIN DELESSERT
FONDATEUR DES CAISSES D'EPARGNE

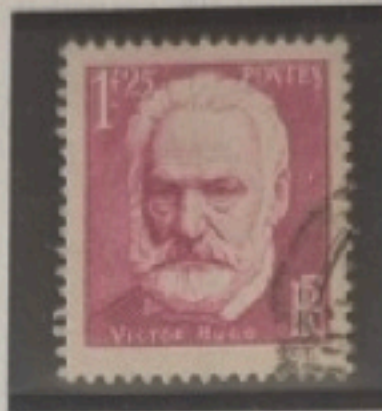

VICTOR HUGO



JACQUES CALLOT

50c + 10F BLEU «LA MANSAARDE»



POUR LES CHOMEURS INTELLECTUELS



TRICENTENAIRE DE
L'ACADEMIE FRANCAISE
FONDÉE PAR RICHELIEU

50c + 2F ROUGE



POUR L'ART ET LA PENSÉE

1936

PARIS : EXPOSITION INTERNATIONALE 1937
- GÉNIE -

PAQUEBOT
NORMANDIE



20c. LILAS



30c. VERT-BLEU



40c OUTREMER



50c. ORANGE-ROUGE



1F 50 BLEU CLAIR

1936

SITES ET MONUMENTS



LE MOULIN D'ALPHONSE DAUDET



75c. BRUN-ROUGE "VIMY"



1f50 BLEU "VIMY"



1f50 BLEU.

DIVERS
100% TRAVAIL AER. ATLANTIQUE SUD



10f VERT



AIDE AUX ENFANTS DES CHOMEURS



AIDE AUX REFUGIES

0f90
ROUGE



PROPAGANDE POUR
EXPOSITION
INTERNATIONALE
PARIS
1937



1f50
BLEU

POSTE AERIDIENNE (AVION POSTAL SURVOLANT PARIS)



85c. VERT FONCE



1f50 BLEU



2f25. VIOLET



2f50 ROSE



3f OUTREMER



3f50 BRUN-JAUNE

1936

PERSONNAGES CÉLÈBRES



AMPÈRE



Jean JAURÈS (40c brun rouge)



Jean JAURÈS (1.50 outremer)

CÉLÉBRITÉS (POUR LES CHÔMEURS INTELLECTUELS)



(20c+10c. brun rouge) CALLOT



(40c+10c. vert) - BERLIOZ



PILATRE DE ROZIER



(50c+10c rouge) HUGO



(1.50+0.50 outremer) PASTEUR



20c/50c+2F ROUGE - ART ET PENSÉE

DIVERS



ROUGET DE LISLE



LA MARSEILLAISE



RASSEMBLEMENT POUR LA PAIX

1935

Bureau

M. J. ...

Paris

Robert ...

37



50c + 25c - AIDE AUX REFUGIES

PEXIP
1937 Paris



ROUTE DU COL DE L'ISERAN

SERIE P.T.T. SPORTS ET LOISIRS



L'AUBERGE des PTT



JEUX DE PLAGE



SPORTIFS

1937

PERSONNAGES CÉLÈBRES



Pierre CORNEILLE
(Le Cid)



MERMOZ (30c vert foncé)



MERMOZ (3F lilas)



DESCARTES (Discours sur la Méthode)



DESCARTES (Discours de la méthode)



30c + 10c vert
Anable FRANCE



90c + 10c. ROSE CARMIN
Auguste RODIN



Pierre LOTI

DIVERS



CHAMONIX MONT-BLANC



EXPOSITION INTERNATIONALE PARIS 1937



65c + 25c SAUVER LA RACE



LOCOMOTIVE ÉLECTRIQUE



LOCOMOTIVE CARENÉE "PACIFIC"



CONSTITUTION États UNIS AMÉRIQUE

1938

SERIE
CÉLÉBRITÉS (POUR LES CHOMEURS INTELLECTUELS)

30c + 10c B&W-ROUGE



35c + 10c vert bleu - CALLOT

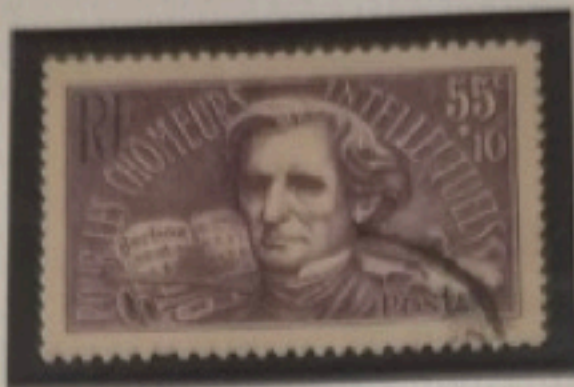

55c + 10c lilas - BERLIOZ



ANATOLE FRANCE



65c + 10c OUTREMER - HUGO



1f + 10c CARNOT - Auguste RODIN



1f75 + 25c bleu - PASTEUR

PERSONNAGES
CÉLÈBRES

2-39877

CLEMENT ADER



Jean CHARCOT

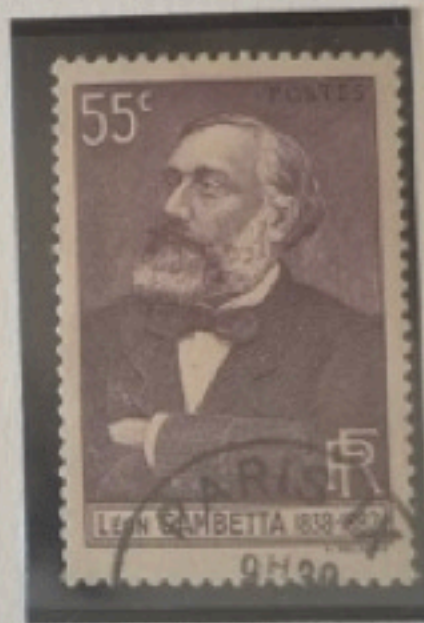

Leon GAMBETTA



Jean de la FONTAINE



A LA GLOIRE DU
SERVICE DE SANTÉ



PIERRE ET MARIE CURIE
DÉCOUVRENT LE RADIUM (1896)

1938

SITES ET MONUMENTS



"5^e OUTREMER" CARCASSONNE



AVIGNON : LE PALAIS DES PAPES



ARC DE TRIOMPHE D'ORANGE

A LA GLOIRE DE L'INFANTERIE



VINCENNES : LE DONJON



REIMS : LA CATHEDRALE



55+70^c BRUN-VIOLET



65+110 BLEU-VERT

DIVERS



LA RADIO DES AVEUGLES



VISITE DES SOUVERAINS BRITANNIQUES



COUPE DE MONDE 1938 DE FOOTBALL



215 LILAS-BRUN : MINEURS



AIDE AUX FRANCAIS RAPATRIES D'ESPAGNE



OEUVRES SOCIALES DES ETUDIANTS



CHAMPENOISE

1938 = SITES ET MONUMENTS



PALAIS DE VERSAILLES



SAINTE-MALO



11 NOV. 1938. ARC DE TRIOMPHE
20^e ANNIV. DE L'ARMISTICE

1938 = 1942 -

TYPE MERCURE
LÉGENDE: REPUBLIQUE FRANÇAISE



1c. SEPIA
(1939)



2c. VERT FONCÉ
(1939)



5c. ROSE
(1938)



10c. OUTREMER
(1938)



15c. VERMILLON
(1938)



15c. BISTRE-BRUN
(1939)



20c. LILAS
(1938)



25c. VERT
(1938)



30c. ROUGE
(1939)



40c. VIOLET
(1939)



45c. VERT-JAUNE
(1939)



50c. BLEU FONCÉ
(1939)



50c. VERT
(1941)



50c. TURQUOISE
(1942)



60c. ROUGE-ORANGE
(1939)



70c. LILAS ROSE
(1939)



75c. BRUN-ROUGE
(1939)



80c. BRUN-ROUGE
(1941)

1939

TYPE "OROS" 1939-1945 -



80c. BRUN



80c VERT



1F,00 VERT



1F,00 ROUGE



1F,00 BLEU



1F,20 VIOLET



1F,30 OUTREMER



1F,50 ORANGE



1F,50 BRUN



2F,00 BRUN



2F,40 ROSE



3F,00 ORANGE



4F,00 BLEU

1939

SITES ET MONUMENTS

FÊTES DU CINQUENTAIRE



DE LA TOUR EIFFEL

CATHEDRALE



DE STRASBOURG



90c brun Rouge VERDUN



90c carmin PAU

1939

SITES ET MONUMENTS



MINISTÈRE DES P.T.T.



LYON - PONT DE LA GUILLOTIÈRE



EXPOSITION LIÈGE 1939
MACHINE DE MARLY

PERSONNAGES CÉLÈBRES

CENTENAIRE
DE LA PHOTOGRAPHIE



NIEPCE ET DAQUERRE



PUVION DE CHAVANNES

SERIE POUR LES
CHOMEURS INTELLECTUELS



CLAUDE DEBUSSY



BALZAC



CLAUDE BERNARD

flouville Rebiok amite



CÉZANNE



JEAN CHARCOT

1939

COMMEMORATIVES ET DIVERS



90c+30c bleu vert. POUR SAUVER LA RACE - A LA GLOIRE DU GENIE - CUIRASSÉ CLEMENCEAU



AIDE AUX ENFANTS DES CHOMEURS

XIVe CENTENAIRE GREGOIRE DE TOURS

70c+80c bleu vert-vert Pour la NATALITE.



2F25 - LE PAVILLON DE LA FRANCE

LE SERMENT DU JEU DE PAUME

LANGUEDOC 1939



MONUMENT NATIONAL AUX VICTIMES CIVILES DE LA GUERRE

75e ANNIVERSAIRE DE LA FONDATION DE LA CROIX-ROUGE

AUX MARINS PERDUS EN MER

POUR LE MUSEE POSTAL LA LETTRE

1938. 1941

CÉRIES (DE BARRE)



1^f75 BLEU



1^f/1^f75 BLEU



2^f ROSE



2^f25 OUTREMER



1^f/2^f25 OUTREMER



2^f50 VERT



1^f/2^f50 VERT



2^f50 BLEU



3^f LILAS

1940

DŌVEURS

MINEURS

SÉRIE SECOURS NATIONAL



MOISSONS



SEMAILLES



1^f/2^f25 LILAS BRUN



VENDANGES



ELEVAGE



LA FRANCE D'OUTREMER 1940
1^f+25c ROUGE

1940

PERSONNAGES DIVERS

SERIE POUR LES OEUVRES DE GUERRE



MARECHAL JOFFRE



General GALLIENI



Le Marechal FOCH

POUR LES CHOMEURS INTELECTUELS



80c + 10c brun lilas - DEBUSSY

POUR LES OEUVRES DE GUERRE



1f + 10c lilas rose - BALZAC



2f 50 + 25c outremer - Claude BERNARD
EXPOSITION INTERNATIONALE NEW YORK 1939



FEMME AU LABOUR

POUR NOS SOLDATS



GUYNEMER



LE PAVILLON DE LA FRANCE

CROIX-ROUGE FRANÇAISE



40c + 60c brun

POUR NOS VICTIMES DE LA GUERRE



(SAUVÉ) - 80c + 1f. VERT et ROUGE



1f + 50c bleu-vert



1f + 2f. BRUN LILAS



(POUR NOS BLESSES)
1f + 2f. BRUN LILAS et ROUGE

1941



POUR NOS PRISONNIERS DE GUERRE
80c+5c VERT



1f+5c CARMIN-BRUN



SOCIÉTÉ
DES ŒUVRES DE MER



VINCENNES. "LE DONJON",
5f/10f BRUN-SUR-AZURE

TOURISTIQUE ET DIVERS



LA FRANCE D'OUTREMER 1941



CARCASSONNE - 2f50/5f OUTREMER



SAINT-MALO - 10f/20f VERT

DIVERS et SECOURS NATIONAL - ENTRAIDE D'HIVER DU MARÉCHAL



LUTTE CONTRE LE CANCER



TRANSPORT DU CHARBON



LA FRANCE AIDE LES PAUVRES

PERSONNAGES CÉLÈBRES



PAQUEBOT PASTEUR



(2f/50f OUTREMER) CLÉMENT ADER



MISTRAL

1941

EFFIGIE DU MARÉCHAL PÉTAIN



40c. BRUN ROUGE



80c BLEU-VERT



1F. ROUGE



2F50 OUTREMER

TYPE PÉTEL G^DFORMAT



1F50 ROSE



+10c/1F,00 ROUGE

TYPE BERSIER



2F. VERT



2F50 OUTREMER

TYPE PROST



3F. ORANGE



20c LILAS ROSE



30c. ROUGE

TYPE LEMAGNY



40c. OUTREMER



50c. VERT



70c. BLEU



80c BRUN



1F. ROUGE

1941

SITES ET MONUMENTS



5^f BRUN NOIR - HOTEL DIEU DE BEAUNE



10^f VIOLET FONCE - ANGERS



20^f BRUN NOIR - AIGUES-MORTES

ARMOIRIES DES VILLES DE FRANCE (1^{ere} SERIE)



NANCY



LILLE



ROUEN



BORDEAUX



TOULOUSE



CLERMONT-FERRAND



MARSEILLE



LYON



RENNES



REIMS



MONTPELLIER



PARIS

1942

EFFIGIE DU MARECHAL PETAIN

TYPE LEMAGNY



60c. VIOLET



70c ORANGE



80c VERT-JAUNE

TYPE MAZELIN



50f NOIR



1f20 BRUN



4f BLEU



4f50 VERT

TYPE IBERSIER



1f50 BRUN



1f50 BRUN



2f40 ROUGE



1f50 SN/1f50 OUTREMER

TYPE LEMAGNY-GANDON (Taille Douce)



4f BLEU



4f50 VERT

TYPE BOUGBENEC



5f VERT

1942

PERSONNAGES CÉLÈBRES



LA PEROUSE



E. CHABRIER



JEAN DE VIENNE



ANDRÉ BLONDEL



STENDHAL



MASSENET -

MONUMENTS ET DIVERS



ŒUVRES DE L'AIR



HOTEL DIEU DE BEAUNE
(15 F. CARMIN BRUN)



QUINZAINE IMPÉRIALE 1942



LE BEFFROI D'ARRAS



(TRIPTYQUE) LÉGION TRICOLORE

1942

TYPE MERCURE (POSTES FRANÇAISES)



10c. OUTREMER



30c. ROUGE



40c. VIOLET



50c. TURQUOISE

ARMOIRIES DES VILLES DE FRANCE (2^e SÉRIE)



CHAMBERY



LA ROCHELLE



POITIERS



ORLÉANS



GRENOBLE



ANGERS



DIJON



LIMOGES



LE HAVRE



NANTES



NICE



SAINT-ETIENNE

1943

CÉLÉBRITÉS DU XVI^e SIECLE

COIFFES RÉGIONALES
DU XVIII^e SIECLE



MONTAIGNE



François CLOUET



PICARDIE



BRETAGNE

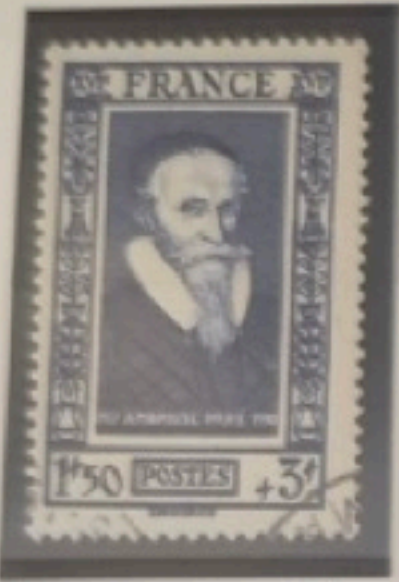

AMBROISE PARÉ



BAYARD



ÎLE DE FRANCE



BOURGOGNE



SULLY



HENRI IV



AUVERGNE



PROVENCE

PERSONNAGE
CÉLÈBRE



LAVOISIER



LE LAC ERIÉ ET LA MEÏSE

SITES

1943



AU PROFIT

DU

SECOURS

NATIONAL



DUNKERQUE, LORIENT
SMAZARE, BILLANCOURT
(VILLES BOMBARDÉES)
1⁵⁰+3⁵⁰ NOIR

FAMILLE DU
PRISONNIER
1⁵⁰+8⁵⁰ GRIS BRUN

NICOLAS ROLIN
GUIGONE DE SALIN
FONDATEURS DE
L'HOTEL DIEU
DE BEAUNE



4F BLEU



FAMILLE DU
PRISONNIER
2⁴⁰+7⁶⁰ Vert



2⁴⁰+7.60 Vert

— BLASONS DES PROVINCES —



LYONNAIS



BRETAGNE



PROVENCE



ÎLE DE FRANCE

1944

SÉRIE TOURISTIQUE



15F. Brun lilas - CHENONCEAUX



25F noir - CHENONCEAUX



SAINTE-DENIS - 8^{ème} CENTENAIRE

CATHÉDRALES



ANGOULÊME



CHARTRES



AMIENS



BEAUVAIS



ALBI

BLASON DES PROVINCES



FLANDRE



LANGUEDOC



ORLÉANS



NORMANDIE

JOURNÉE DU TIMBRE

CENTENAIRE des LIGNES



ARMES DE RENOUBARD DE VILLAYER
CRÉATEUR DE LA PETITE POSTE en 1653



PARIS-ORLÉANS
PARIS-ROUEN



ANNIVERSAIRE DES 88 ANS
DU MARÉCHAL PÉTAIN

1944

CÉLÉBRITÉS DU XVII^{ème} SIÈCLE

PERSONNAGES CÉLÈBRES -



MOLIERE



HARDOUIN-MANSART



PASCAL



TOURVILLE



LE GRAND CONDÉ



COLBERT



LOUIS XIV



BUGEAUD



BRANLY



GOUNOD



Claude CHAPPE

DIVERS



CRÉATION DU SERVICE AMBULANT
WAGON POSTAL DE 1844



LA CORPORATION PAYSANNE
INSTITUÉE PAR LE M^{re} PETAÏN



LA CHARTRE DU TRAVAIL
DŒÉE A LA FRANCE PAR LE M^{re} PETAÏN

1944

COR D'ALGER



10 c. VERT-JAUNE



30 c. LILAS FONCE



40 c. BLEU



50 c. ROUGE



2^f BLEU-NOIR



10^f VIOLET



15^f SEPIA



20^f VERT-NOIR

SÉRIE : ARC DE TRIOMPHE (UNICOLORE)



5c LILAS-ROSE



10c GRIS



25c BRUN-JAUNE



50c. JAUNE-OLIVE



1^f VERT



1^f50 ROSE



2^f50 VIOLET



4^f BLEU



5^f GRIS NOIR



10^f ORANGE

1944

MARIANNE DE FERDINAND



60 c. SEPIA



70 c. LILAS



80 c. VERT-JAUNE



1F VIOLET



1F20 ROUGE



1F50 BLEU



2F40 VERMILLON



3F VERT FONCÉ



4F. BLEU CLAIR



4F50 NOIR



5F BLEU-VIOLET

TYPE MERCURE (POSTES FRANÇAISES) SURCHARGE RF



10c. OUTREMER



30 c. ROUGE



40 c. VIOLET



50 c. TURQUOISE

1945 = MARIANNE DE DULAC =



10c - BLEU



30c - JAUNE-BISTRE



40c. BLEU-NOIR



50c. VERMILLON



60c. BLEU-GRIS



70c. BRUN-VIOLET



80c - VERT



1f. LILAS



1f20 NOIR OLIVE



1f50 GROSEILLE
Émis le 16.9.1944



2f. BRUN



2f40 ROUGE



3f. OLIVE



4f. OUTREMER



4f50 GRIS FONCÉ



5f ORANGE



10f VERT CLAIR



15f. LIE DE VIN



20f. BRUN ORANGE



50f. VIOLET

1945

SÉRIE DES CHAINES BRISÉES



10c. BRUN-NOIR



30c. VERT



40c. LILAS ROSE



50c. VIOLET FONCE

SÉRIE ARC DE TRIOMPHE (VALEUR EN NOIR)



30c. ORANGE ET NOIR



40c. GRIS ET NOIR



50c. JAUNE-OLIVE ET NOIR



60c. VIOLET ET NOIR



80c. VERT-JAUNE ET NOIR



1F20 BRUN ET NOIR



1F50 ROUGE ET NOIR



2F. JAUNE-ORANGE ET NOIR



2F,40. ROSE-CARMINE ET NOIR



3F. LILAS ET NOIR

MARIANNE de GANDON
(TAILLE DOUCE. PETIT FORMAT)

AIDEZ LES
TUBERCULEUX

JOURNÉE DU TIMBRE



4F. BLEU



2F+1F ORANGE



LOUIS XI
CREATEUR DE LA POSTE D'ETAT

1945

CÉRÈS DE MAZELON



60c OÜTREMÉR



80c VERT-JAUNE



1F ROSE-ROUGE



1F20 BRUN NOIR



1F50 LILAS

MARIANNE DE GANDON (TYPOGRAPHIE)



1F50 ROSE CARMINE



2F VERT FONCÉ



2F40 ROUGE



3F BRUN FONCÉ



4F OÜTREMÉR



5F VERT-JAUNE



6F BLEU-VIOLET



10F ORANGE



15F LILAS ROSE

MARIANNE DE GANDON (TAILLE DOUCE GRAND FORMAT)



20F VERT



25F VIOLET



50F BRUN-ROUGE



100F CARMIN

1945

DIVERS

DIVERS



CROISADE DE L'AIR PUR

PERSONNAGE CELEBRE



SARAH BERNHARDT

VILLAGE MARTYRE



ORADOUR
JUN 1944

LIBERATION



4F Bleu - LIBERATION



2F. bleu-vert. LA FRANCE D'OUTREMER



POUR NOS VICTIMES DE LA GUERRE - PTT.



LIBERATION (Alsacienne et Lorraine)

VILLES MARTYRES

ARMES de la VILLE
POUR CELEBRER
SA LIBERATION



DUNKERQUE



ROUEN



METZ



CAEN



SAINT-MALO



STRASBOURG

1954

CROIX-ROUGE



SYSTEME METRIQUE



MATERNITE



JEUNE FILLE AUX COLOMBES

1955

PERSONNAGES CELEBRES



PHILIPPE AUGUSTE



MALHERBE



VAUBAN



VERGENNES



LAPLACE



RENOIR

1958

GRANDS MÉDECINS



PINEL



WIDAL



CH. NICOLLE



LERICHE



LAGRANGE



LE VERRIER



FOUCAULT



BERTHOLLET

HÉROS DE LA RÉSISTANCE



Jean CAVAILLÈS



Fred SCAMARONI



Simone MICHEL-LEVY



Jacques BINGEN



MARIANNE DE MULLER
18F VERT. TYPE 2.



JOURNÉE DU TIMBRE 1958
- DISTRIBUTION POSTALE MOTORISÉE



1961

SERIE HÉROS de la RÉSISTANCE



Jacques RENOUVIN



Lionel DUBRAY



Paul GATEAUD



MÈRE ELISABETH

PERSONNAGES CÉLÈBRES



Georges MELIÈS



LACORDAIRE



Pierre FAUCHARD



Jean NICOT

EUROPA 1961



0,25



0,50

DIVERS



Aéroport de PARIS-ORLY



FÉDÉRATION MONDIALE
DES ANCIENS COMBATTANTS



Sculpture d'Aristide MAILLOL

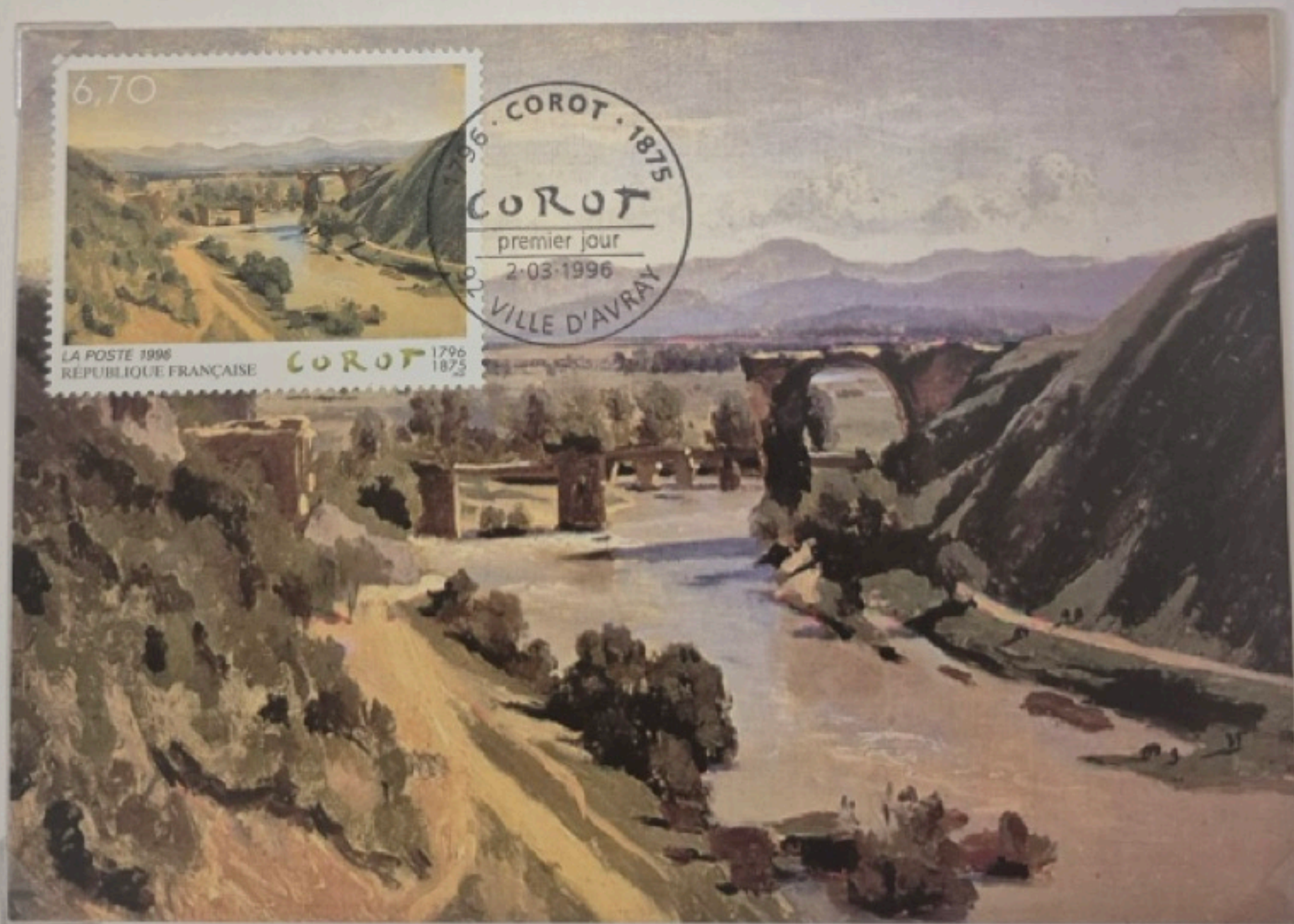
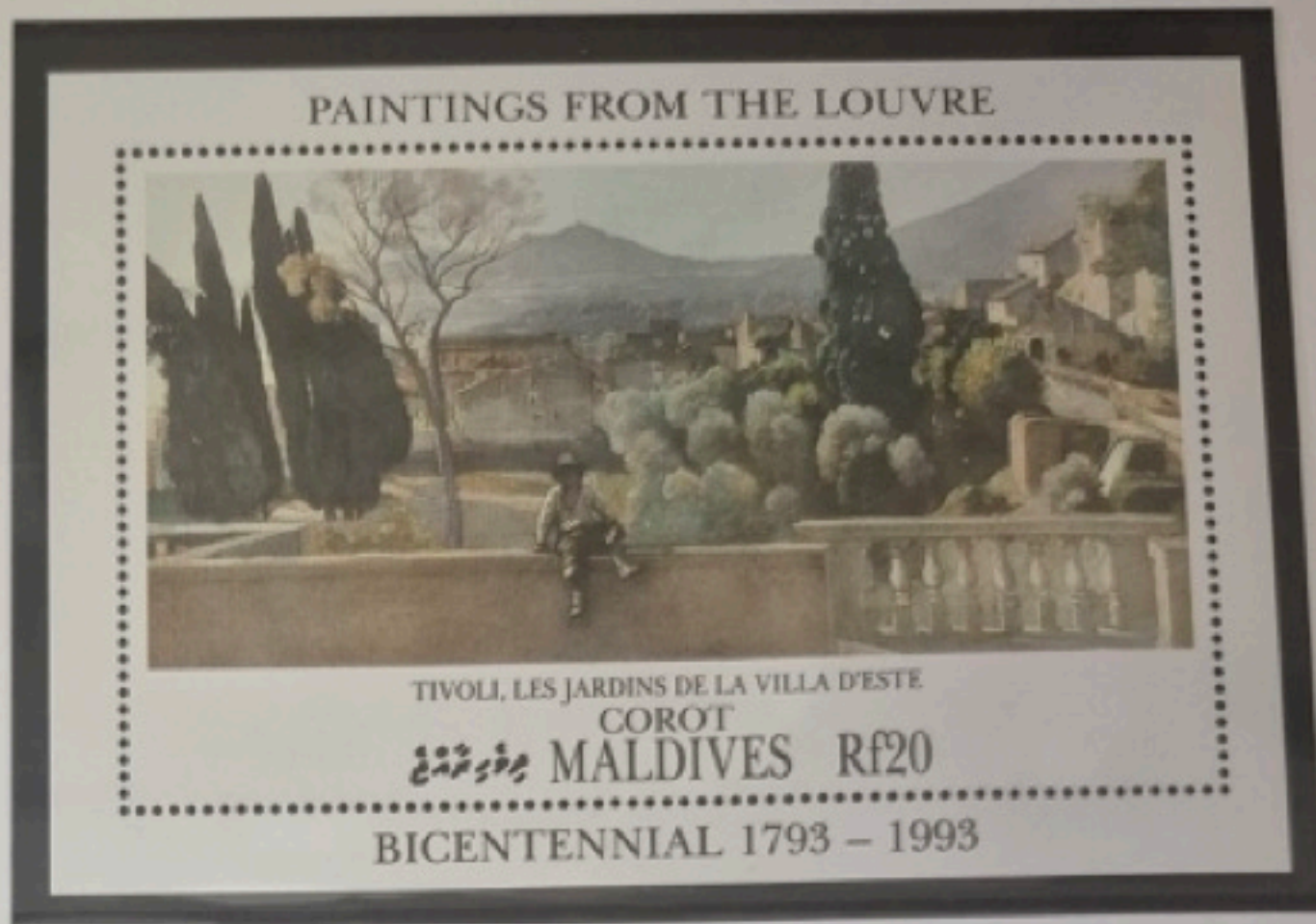

"LE PONT DE NARNI" PEINT PAR COROT AU COURS DU 1^{er} VOYAGE EN ITALIE (1825-1828)

LA JOURNÉE DU TIMBRE A MADAGASCAR



JOURNÉE DU TIMBRE 1962
HOTEL DES POSTES DE TAMATAVE



JOURNÉE DU TIMBRE 1963
BUREAU CENT. DES COLIS POSTAUX TANANARIVE



JOURNÉE DU TIMBRE 1964
CHEQUES POSTAUX ET C.E.P. TANANARIVE



JOURNÉE DU TIMBRE 1965
RECETTE DES P.T.T. DE FOULPOINTE



JOURNÉE DU TIMBRE 1966
TIMBRE SUR TIMBRE



JOURNÉE DU TIMBRE 1967
MINISTÈRE DE L'ÉQUIPEMENT ET DES COMMUNICATIONS



JOURNÉE DU TIMBRE 1968
AÉROPORT INTERNATIONAL DE TANANARIVE-IVATO



J. DU TIMBRE 1969
INSTITUT N°1 TELECOM. ET POSTES TANANARIVE



JOURNÉE DU TIMBRE 1971
POSTE AUTOMOBILE RURALE



J. DU TIMBRE 1972
FACTEUR MOTORISÉ



J. DU TIMBRE 1973
PORTEUR DE COURRIER



JOURNÉE DU TIMBRE 1979
BUREAU DE POSTE D'ANTSIRABE



JOURNÉE DU TIMBRE 1981
CARTE DE MADAGASCAR
FORMÉE DE TIMBRES

LA JOURNÉE DU TIMBRE EN BELGIQUE



1979
TIMBRE SUR TIMBRE
"T. POUR COLIS POSTAUX N°2 de 1879"



1980
TIMBRE SUR TIMBRE
"T. AERIEN N°5"



1981
MOLETTE DE TIMBRE-POSTE



1982
"FACTEUR DE LA PETITE POSTE
DE PARIS, 17^{ème} S^{IE}CLE"



1983
REPRÉSENTATION GRAPHIQUE
DE LA GARE DE BRUXELLES-MIDI
ET DU CENTRE DE TRI POSTAL



Le facteur des postes en 1850

CARTE JOURNÉE DU TIMBRE DU 25.4.1971

PEINTURE CORÉENNE



"TIGRE BLANC" PEINTURE MURALE (700.900)



PEINTURES D'ENFANTS



"L'EXORCISTE" par KIM-CHUNG-HYUN



"BATAILLE DE CHUNG-SANRI" par SOHN-SOO-KWANG



"LEVER DU JOUR A LA FERME" par HUH-PAIK-RYUN



"LA VALLEE DES PECHERS EN FLEURS" par PYEN-KWAN-SIK



"PAYSAGE CAMPAGNARD" par LEE-YONG-WU



"PORTRAIT D'UN AMI" par KU-SUN-WUNG



"PORTRAIT DE FEMME" par KIM-UN-HO



"FLEURS" par LEE-SANG-BUM



"PORTRAIT D'UN HOMME" par LEE-MA-DONG

VINCENT VAN GOGH A NUIENEN (DÉCEMBRE 1883 - NOV. 1885)

PENDANT CETTE PÉRIODE VAN GOGH PEINT DE NOMBREUX PORTRAITS DE PAYSANNES -
 IL PEINT "LES MANGEURS DE POMMES DE TERRE" L'ŒUVRE LA PLUS REPRÉSENTATIVE DE LA PÉRIODE HOLLANDAISE



"TÊTE DE VIEILLE PAYSANNE"
 (FÉVRIER-MARS 1885)



"PAYSANNE DU BRABANT"
 (DÉC. 1884-MARS 1885)



"PAYSANNE RACCOMODANT"
 (FÉVRIER-MARS 1885)



"LES MANGEURS DE POMMES DE TERRE"
 (AVRIL 1885)



"PAYSANNE DE NUIENEN"
 (ASSISE)
 (VERS MARS 1884)

VAN GOGH
ET LA
PROVENCE

(FÉVRIER 1888 - MAI 1890)



BARQUES SUR LA PLAGE AUX
SAINTE-MARIES-DE LA MER (1888)



LA ROUTE AUX CYPRES
(1890)

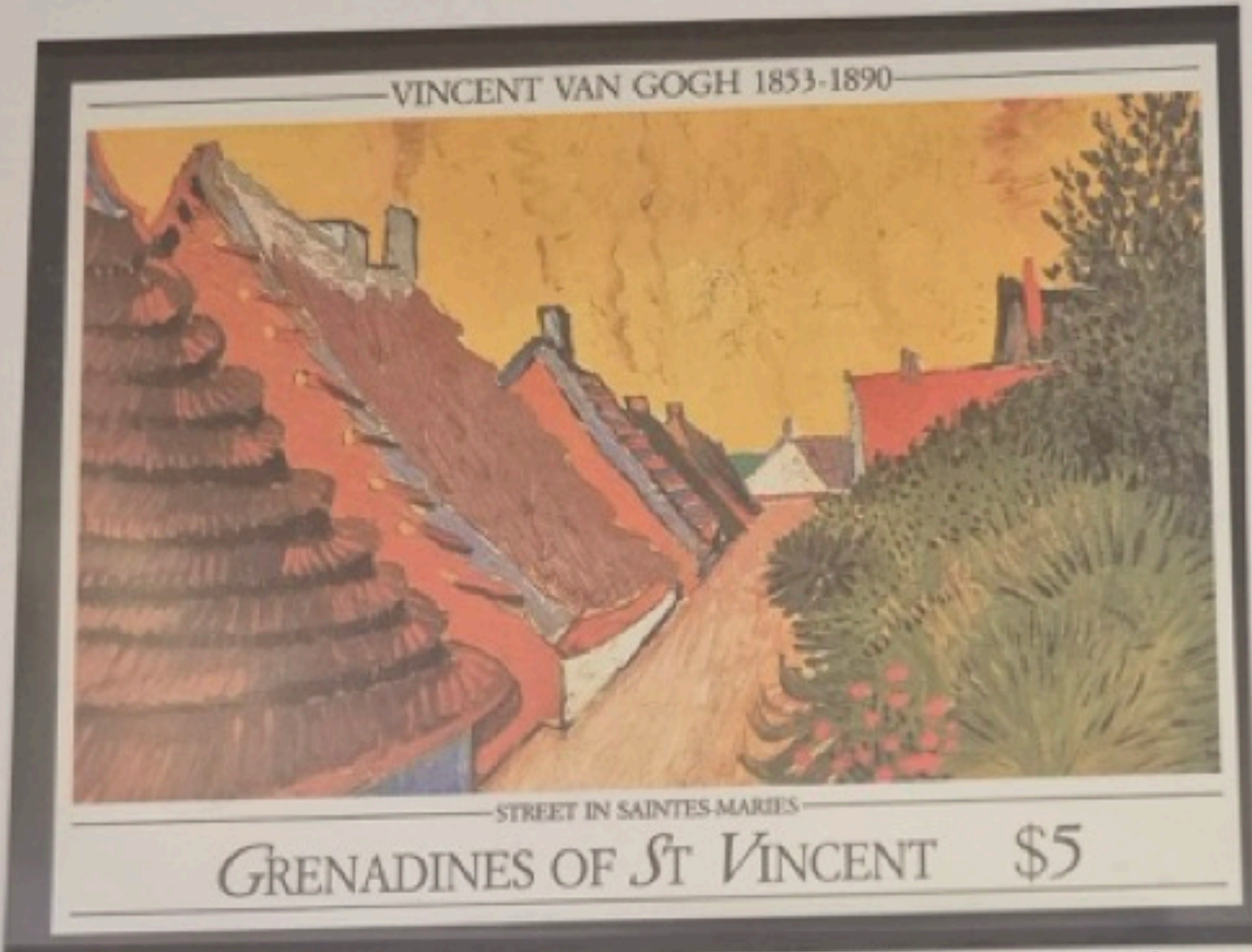

RUE AUX SAINTE-MARIES - (JUN 1888)



VUES SAINTE-MARIES-DE LA MER
(1888)



PAYSAN DE CAMARGUE
(PATIENCE ESCALIER)
(1888)



FERME DANS LES BLES (1888)

VINCENT VAN GOGH
A AUVERS SUR OISE



VINCENT VAN GOGH
ET LE DOCTEUR GACHET



"BRANCHES DE MARRONNIERS EN FLEURS"
MAI 1890

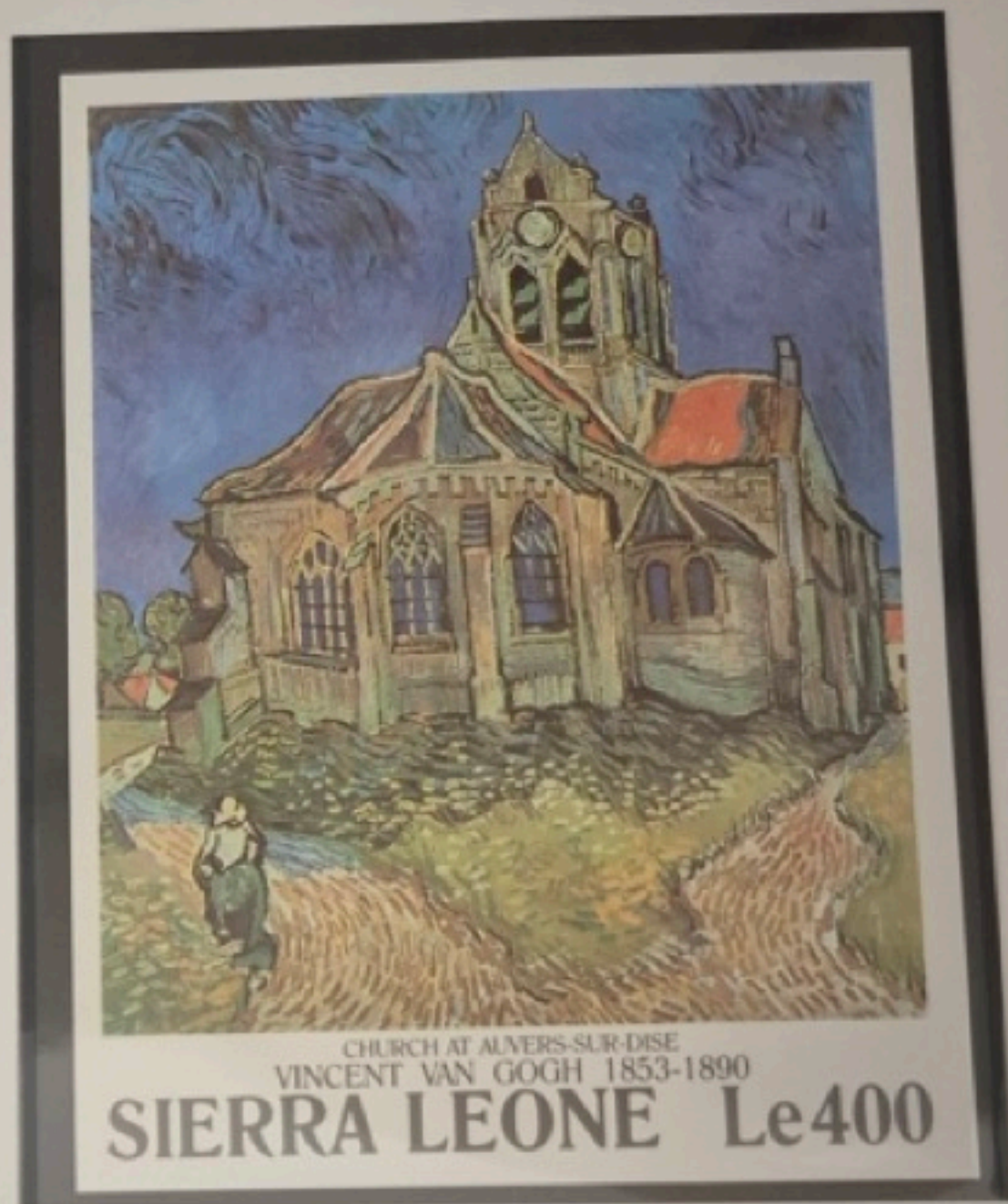

"L'ÉGLISE D'AUVERS S/OISE"
JUIN 1890



"FLEURS DES CHAMPS"
JUIN 1890



"JEUNE PAYSANNE"
Fin Juin 1890

HONORÉ DAUMIER (1808-1879) - PEINTRE FRANÇAIS NÉ A MARSEILLE
 CONSIDÉRÉ COMME LE PLUS GRAND CARICATURISTE DE SON ÉPOQUE, IL FUT LONGTEMPS MÉCONNU COMME PEINTRE.
 S'IL S'INSCRIT DANS LE COURANT RÉALISTE PAR LE CHOIX DE SES SUJETS, IL PEUT ÊTRE CONSIDÉRÉ COMME
 UN PRÉCURSEUR DE L'EXPRESSIONNISME
 PAR LA LIBERTÉ DE SON MÉTIER -

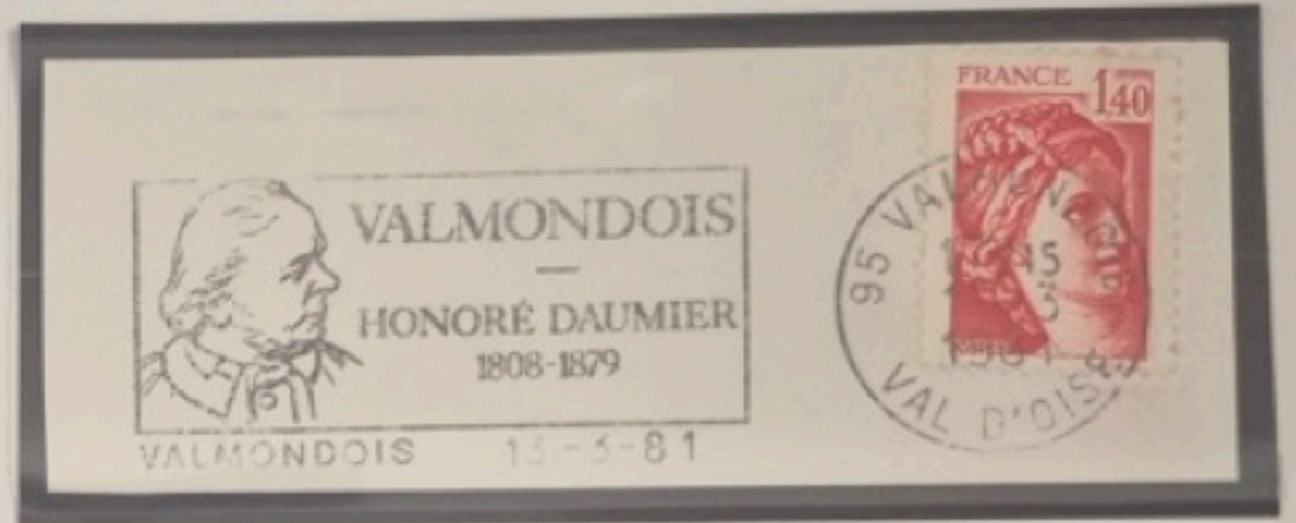

"LA BLANCHISSEUSE" ou "LA LAVANDIÈRE"
 Huile s/bois - 49x33,5cm - MUSÉE LOUVRE PARIS -

HONORÉ DAUMIER DÉCÉDA A VALMONDOIS EN 1879



"CRISPIN ET SCAPIN" (Vers 1860) - MUSÉE DU LOUVRE - PARIS

LA PRINCIPAUTÉ DE MONACO

ORGANISE

LE CONCOURS INTERNATIONAL

DE BOUQUETS



VAN GOGH
« LES TOURNESOLS »



VAN GOGH
« LES IRIS »

LARGEMENT REPRÉSENTÉS SUR LES TIMBRES DE TOUS PAYS
LES BOUQUETS DE FLEURS ONT INSPIRÉ DE NOMBREUX PEINTRES



PIERRE BONNARD
« FLEURS »



CARL BERNDT
« GLAIEULS »



ATELIER DE JEAN BRUEGHEL
« BOUQUET DE FLEURS AU COLIMAÇON »



JEAN VAN OS
« BOUQUET A L'IMPERIALE »



VAN BRUSSEL
« VASE DE FLEURS »



AUGUSTE RENOIR
« ROSES MOUSSUES »

OEUVRES DE PEINTRES RUSSES



"DÉMON" (1890)
par M.A. VRUBEL



"MARIAGE INÉGAL" (1862)
par Y.V. POUKIREV



"LE COMBAT DE ST GEORGE" (1848)
par I.K. AIVAZOWSKI



"PORTRAIT DE V.E. DAVYDOV" (1809)
par O.A. KIPRENSKI



"VUE D'ODESSA LA NUIT AU CLAIR DE LUNE"
(1846) par I.K. AIVAZOWSKI



"COUCHER DE SOLEIL SUR LA MER A LIVOURNE"
(1862) par N.N. GUE



"LE MONASTÈRE DE CHESME" (1846)
par I.K. AIVAZOWSKI



"LA MER ORAGEUSE" (1868)
par I.K. AIVAZOWSKI



"L'ARC EN CIEL" (1873)
par I.K. AIVAZOWSKI



"LE NAUFRAGE" (1876)
par I.K. AIVAZOWSKI

REMBRANDT VAN RIJN (1606-1669)

PEINTRE NÉERLANDAIS NÉ A LEYDE.

LA FORCE EXPRESSIVE DE SES COMPOSITIONS COMME DE SES PORTRAITS, ET SA MÉDITATION SUR LA DESTINÉE HUMAINE, LE FONT CONSIDÉRER COMME UN DES PLUS GRANDS MAÎTRES DE LA PEINTURE.



AUTO-PORTRAIT



"LA LEÇON D'ANATOMIE DU D^R TULP"
(1632)

HUILE SUR TOILE 169,5 X 216,5 cm

REPRODUCTION DIFFÉRENTE DE
COULEURS DANS CES 2 TIMBRES



"LE RETOUR DE L'ENFANT PRODIGE"
MUSÉE DE L'ERMITAGE



"PAYSAGE AU BON SAMARITAIN"
(1638) - MUSÉE CZARTORYSKI A CRACOVIE



"JEUNE FEMME AUX BOUCLES D'OREILLES"



(1648) "LES PÉLERINS D'EMMAÛS"



"LA MÈRE DE REMBRANDT LISANT"



"LA LEÇON D'ANATOMIE"

1966

BLASONS



AUCH



MONT-DE-MARSAN



AUCH (ROULETTE)
N° ROUGE AU VERSO



- ST-LO -



PERSONNAGES CÉLÈBRES

SÉRIE

HISTOIRE DE FRANCE



CLOVIS



VERCINGÉTORIX



CHARLEMAGNE

SÉRIE CÉLÈBRITÉS



SAINTE-PIERRE FOURIER



FRANÇOIS MANSART



MARCEL PROUST



GABRIEL FAURÉ



ELIE METCHNIKOFF



HIPPOLYTE TAINÉ

1971

COMMEMORATIFS ET DIVERS



CHAMPIONNATS DU MONDE DE PATINAGE SUR GLACE



CHAMBRE des MÉTIERS 1951-1971



PROTECTION DE LA NATURE CAMELÉON (île de la RÉUNION)

POSTE AERIENNE



CENTENAIRE de la Poste PAR BALLONS MONTÉS



OCEANEXPO BORDEAUX 1971



ISARD PARC NATIONAL Pyr. occ's



AIDE FAMILIALE RURALE



POSTE AÉRIENNE Didier DAURAT - Raymond VANIER



QUATRE-MÂTS CAP HORNIER "ANTOINETTE"



5 MAI 1789 OUVERTURE des ETATS GÉNÉRAUX



14 JUILLET 1789 PRISE DE LA BASTILLE



20 SEPTEMBRE 1792 BATAILLE de VALMY



CENT CINQUANTAIRE de l'ACADÉMIE NATIONALE de MÉDECINE

1975

ARPHILA 75. PARIS



VIGNETTES ÉMISES AVANT L'EXPOSITION



L'ŒIL



CHAPITEAU



GRAPHISME



CÉRÈS



TIMBRES DE FEUILLES

TIMBRES DU BLOC

1981

SÉRIE TOURISTIQUE



CHATEAU DE SULLY
A ROSNY-SUR-SEINE

CONGRES NATIONAL FNSPF



ABBAYE DE VAUCELLES
(NORD)



NOTRE-DAME DE LOUVIERS



VICHY



SAINT-EMILION (GIRONDE)



CATHEDRALE ST JEAN DE LYON



LA MAISON CARREES A NIMES



BASILIQUE STE ANNE D'AURAY



CREST (DROME)

JOURNÉE DU TIMBRE

CROIX-ROUGE

VITRAUX DE L'ÉGLISE DU SACRE-CŒUR D'AUDINCOURT



DÉTAIL TABLEAU DE GOYA "LA LETTRE D'AMOUR"



"LES FOUETS DE LA PASSION"



"LA PAIX"

1984

PERSONNAGES CÉLÈBRES

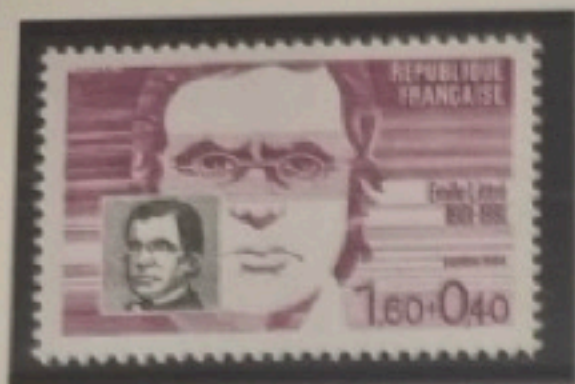

EMILE LITTRÉ



MARX DORMOY



JEAN ZAY



PIERRE CORNEILLE



GASTON BACHELARD



JEAN PAULHAN



VINCENT AURIOL



EVARISTE GALOIS



JACQUES CARTIER
TIMBRE ÉMIS EN FRANCE



JACQUES CARTIER
TIMBRE ÉMIS AU CANADA



"HOMMAGE AUX FEMMES"
FLORA TRISTAN

1986

SÉRIE
ARTISTIQUE



ESTEVE "SKIBET"



PEYNET. "BLOC CNEP-BRETAGNE 1986"



MAGNELLI "VIRGINIA"



TIMBRE DES U.S.A.
CENTENAIRE DE LA STATUE DE
LA LIBERTÉ DE NEW-YORK



PIERRE SOULAGES



LEONARDO DE VINCI.
"ISABELLE D'ESTE"



JEAN-ARP
"LA DANSEUSE"



TYPOGRAPHIE

LE CIRQUE



"LE CLOWN"
PAR KAREL SVOBODA



"LE CIRQUE BLEU"
PAR MARC CHAGALL



"LE VENTRILOQUE"
PAR FRANTIŠEK TICHÝ



"DANS LE CIRQUE"
PAR VINCENT HLOŽNÍK



"L'ECUYÈRE"
PAR JAN BAUCH

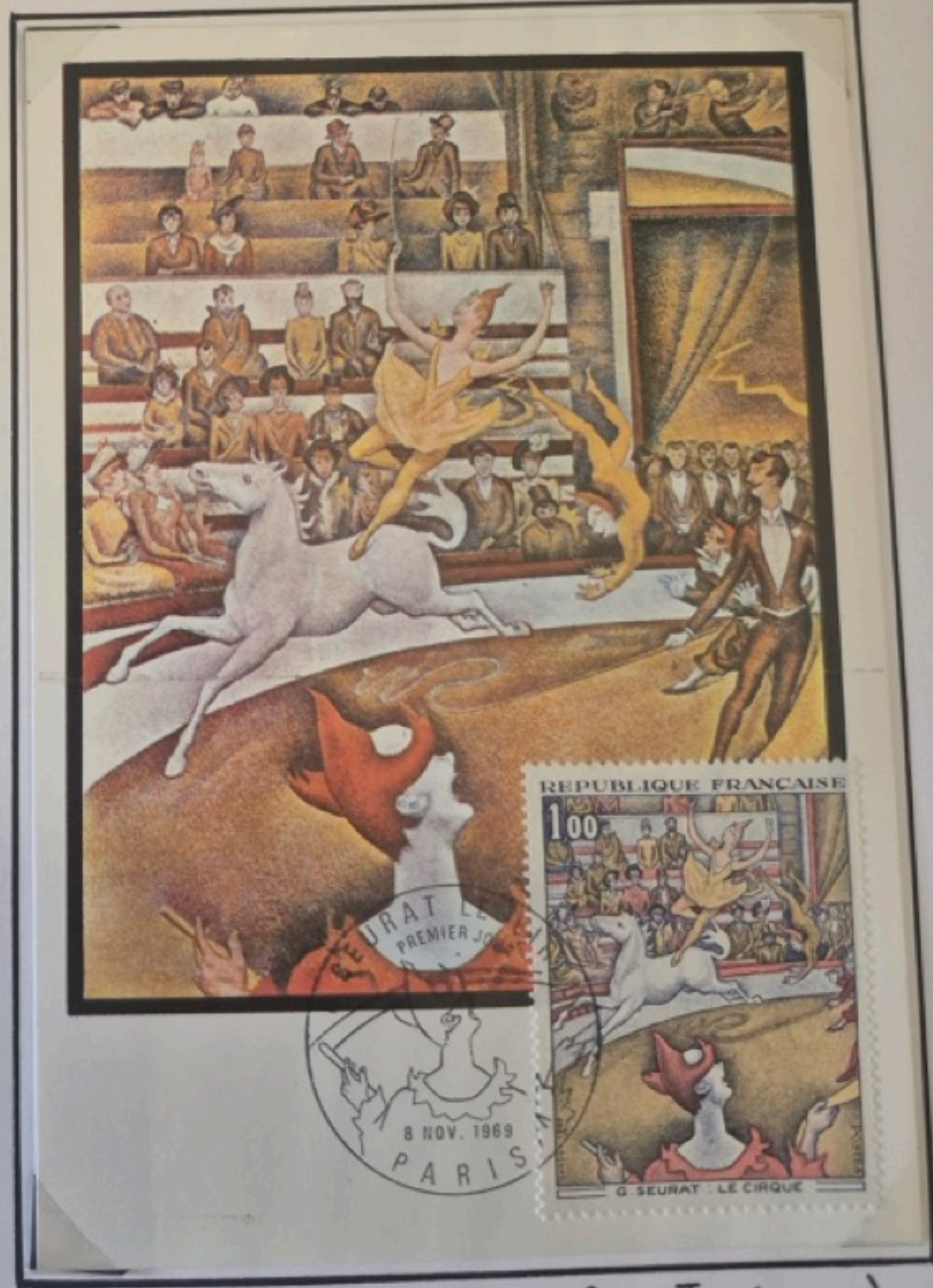

"LE CIRQUE" TABLEAU de GEORGES SEURAT - (1890-91)

LE BAROQUE

TENDANCE ARTISTIQUE QUI VEUT ÉTONNER, TOUCHER LES SENS, ÉBLOUIR PAR DES EFFETS DE MOUVEMENT ET DE CONTRASTE LUMINEUX. NÉ EN ITALIE, LE BAROQUE A RÉGNÉ SUR UNE GRANDE PARTIE DE L'EUROPE DU XVII^È ET 1^È MOITIÉ DU XVIII^È SIÈCLE.

FRESQUES BAROQUES



ABBAYE D'ALTENBURG
PAR FROGER



CHATEAU DE ROHRENBACH-GRILLENSTEIN
PAR FROGER



COUVENT DE MELK
PAR FROGER



ÉGLISE DES PIARISTES A VIENNE
PAR MAULPERTSCH



CHATEAU D'EBENFURTH
PAR MAULPERTSCH



CHATEAU D'HALSTHURN
PAR MAULPERTSCH

TABLEAUX

DE

CRUBIENS

LE PEINTRE

BAROQUE

PAR EXCELLENCE



ENLÈVEMENT DES FILLES DE LEUCIPPE (VERS 1617)
(TABLEAU A L'ALTE PINAKOTHEK A MUNICH)



LE JUGEMENT DE PÂRIS (1638)
(TABLEAU AU PRADO)

EDGAR DE GAS DIT ~~DEGAS~~ (1834-1917) -
 PEINTRE FRANÇAIS NÉ A PARIS - (SIGNA DEGAS A PARTIR DE 1873) -
 LE MONDE DU THÉÂTRE ET SURTOUT CELUI DES DANSEUSES
 FUT POUR L'ART DE ~~DEGAS~~ UN THÈME FONDAMENTAL .



"DANSEUSES"



"DANSEUSE ASSISE NOUANT SON BRODEQUIN"



"FIN D'ARABESQUE"



"LA DANSEUSE"



EDGAR DEGAS - PASTEL DE 1877 "LA DANSEUSE AU BOUQUET"

ALFRIED SISLEY (1839-1899)

PEINTRE ANGLAIS DE L'ÉCOLE IMPRESSIONNISTE FRANÇAISE
NÉ A PARIS DE PARENTS BRITANNIQUES - MORT A MORET SUR LOING -
SISLEY EST PARMIS LES IMPRESSIONNISTES LE PEINTRE DES CIELS ET
DES REFLÈTS SUR LES EAUX - IL PEIGNIT PRESQUE EXCLUSIVEMENT
DES PAYSAGES QUE CE FUT A MARLY, LOUVECIENNES, BOUGIVAL OU MORET -
SISLEY A TOUT PEINT DE MORET : L'ÉGLISE, LE CANAL, LE PONT



"L'ÉGLISE DE MORET"



MORET DEVINT LA RÉSIDENCE DE SISLEY EN 1879



"CANAL DU LOING"



PONT DE MORET (1893)

NOUVELLE-CALÉDONIE - DÉPENDANCES



A. SISLEY "Pont de Moret" RF

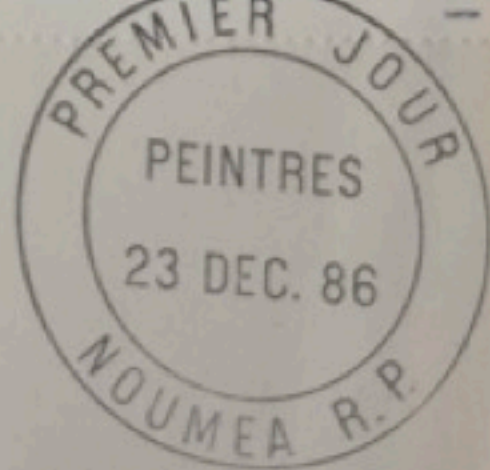

PEINTRES
Alfred SISLEY
Pont moret 1893

24.05.14 205 025357



Découvrez la flore de toute la France du nord au sud en 2 carnets

La France Comme j'aime

Carnet Flore du sud 171

3 561920 320977

www.laposte.fr

Ces carnets contiennent :

- 12 timbres autocollants à validité permanente pour une lettre prioritaire jusqu'à 20 g à destination de la France
- des informations
- des jeux et astuces

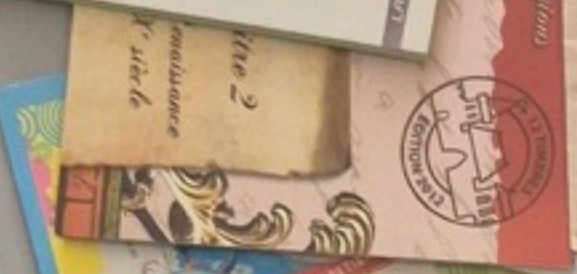

2009

FRANCE 0,56 € PETITE NOUVEAU

FRANCE 0,56 € PETITE NOUVEAU

FRANCE 0,56 € PETITE NOUVEAU

FRANCE 0,56 € PETITE NOUVEAU

3 561920 322667

Illustration featuring cartoon characters like Bugs Bunny and Daffy Duck in a colorful, abstract landscape.

Les saveurs de nos terroirs

3 menus
- terroir
- végétarien
- fête
+ des avantages

12 timbres
Édition 2010

Illustration of a red door, a basket of lemons, and a wooden spoon.

Le timbre rugby en argent

FRANCE 0,56 €

Illustration of a rugby player in action on a green field.

LA POSTE

3 561920 381374

Le collector timbré • Champagne-Ardenne 2009

MEILLEURS VŒUX



PERSONNAGES CÉLÈBRES



ARTISTES DE LA CHANSON



SITES TOURISTIQUES



Le siècle au fil du timbre

Transports



Air
1969
Concorde prend son envol. Précurseur audacieux, il demeure le seul avion de ligne à relier les continents à une vitesse supersonique.



Rail
1981
Inauguration du TGV qui devient une référence incontournable.



Deux-roues
1949
Naissance de la "Mobylette", le deux-roues mythique qui a conquis des générations.



Mer
1960
Baptême du France. Ce transatlantique de prestige, le plus long du monde, assure la ligne Le Havre-New York.



Voiture
1948
Présentation de la 2 CV. Véritable phénomène automobile, elle sera produite pendant près de 40 ans.



TRANSPORTS TRANSPORTS TRANSPORTS TRANSPORTS TRANSPORTS TRANSPORTS TRANSPORTS TRANSPORTS
TRANSPORTS TRANSPORTS TRANSPORTS TRANSPORTS TRANSPORTS TRANSPORTS TRANSPORTS



Le siècle au fil du timbre



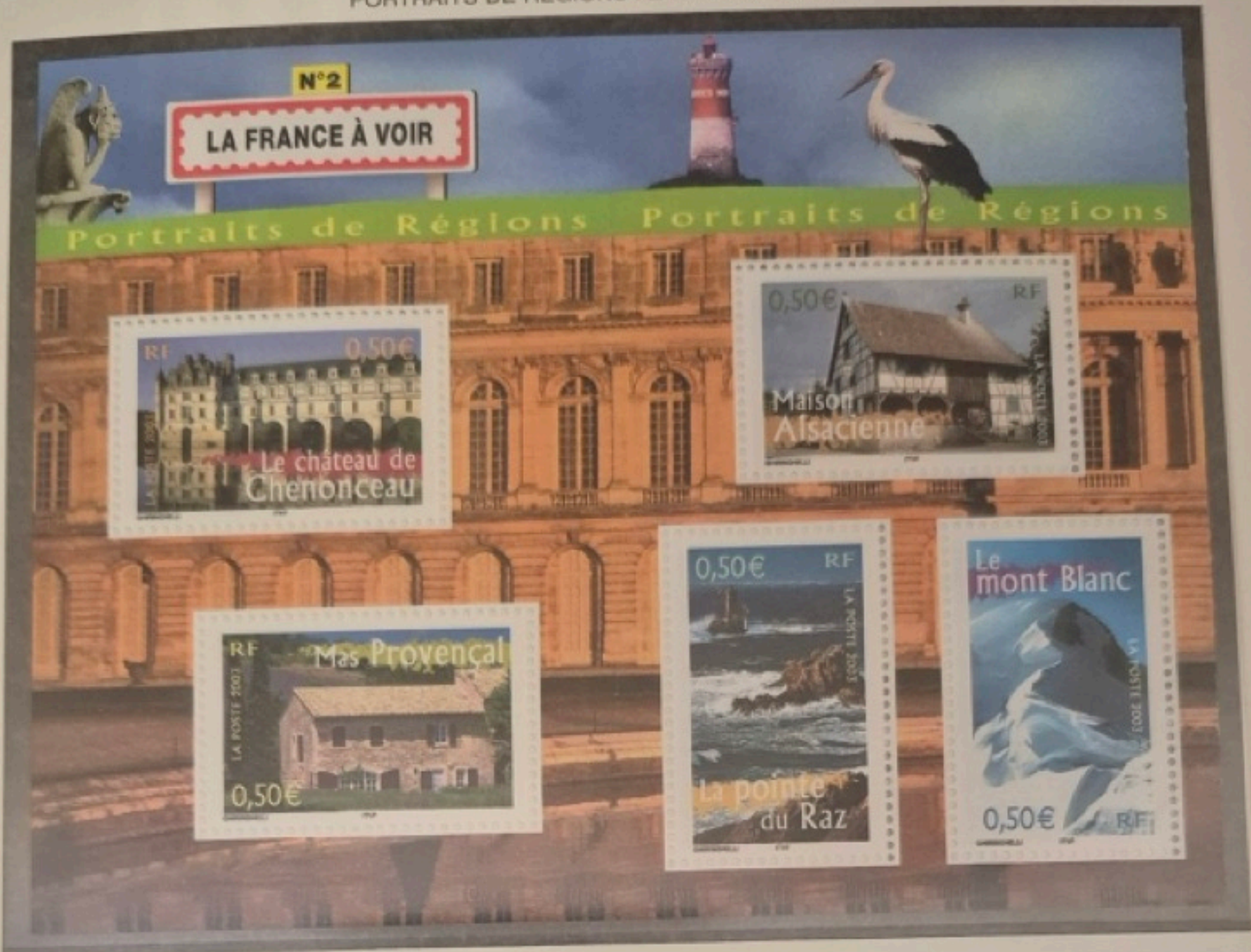

2005

JARDINS DE FRANCE

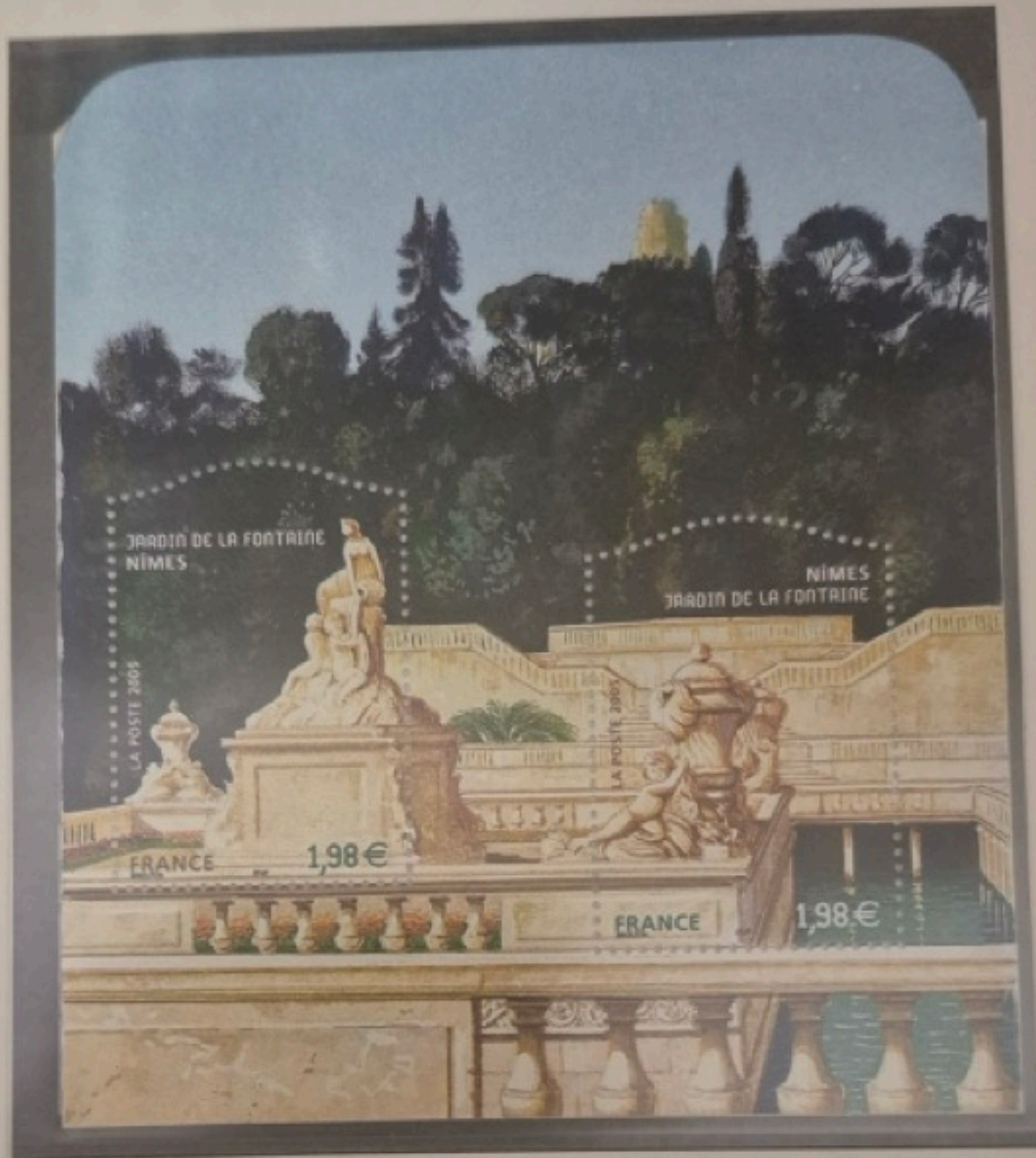

2005

MARIANNE DE LAMOUCHE



JALUNE



BISTRE-NOIR



VIOLET-ROUGE



VERT



ROUGE



BLEU



JAUNE-OLIVE



VERT OLIVE



VERT OLIVE



BLEU CIEL



LILAS-BRUN CLAIR



BLEU FONCÉ



ORANGE



LILAS



LILAS

ROULETTE

ROULETTE

ROULETTE



BRUN PRUNE



VERT



ROUGE



BLEU



BRUN PRUNE

TIMBRE AUTOCOLLANT
(ÉMIS EN CARNET)



ROUGE

MARIANNE DE DULAC
TIMBRE AUTOCOLLANT (ÉMIS EN CARNET)



ROUGE

1988

1988

JOURNÉE DU TIMBRE

220
+
060
POSTES 280
REPUBLIQUE
FRANÇAISE
PARCOURS DE TIMBRE



220
+
060
POSTES 280
REPUBLIQUE
FRANÇAISE
PARCOURS DE TIMBRE



220
+
060
POSTES 280
REPUBLIQUE
FRANÇAISE
PARCOURS DE TIMBRE



220
+
060
POSTES 280
REPUBLIQUE
FRANÇAISE
PARCOURS DE TIMBRE



220
+
060
POSTES 280
REPUBLIQUE
FRANÇAISE
PARCOURS DE TIMBRE

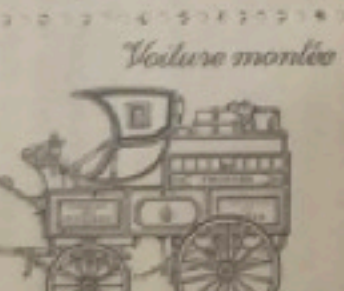

220
+
060
POSTES 280
REPUBLIQUE
FRANÇAISE
PARCOURS DE TIMBRE

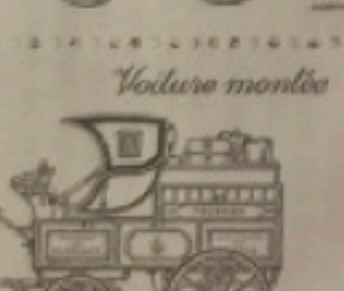

1989

1989

JOURNÉE DU TIMBRE

220
+
060
POSTES 280
REPUBLIQUE
FRANÇAISE
PARCOURS DE TIMBRE



220
+
060
POSTES 280
REPUBLIQUE
FRANÇAISE
PARCOURS DE TIMBRE



220
+
060
POSTES 280
REPUBLIQUE
FRANÇAISE
PARCOURS DE TIMBRE



220
+
060
POSTES 280
REPUBLIQUE
FRANÇAISE
PARCOURS DE TIMBRE



220
+
060
POSTES 280
REPUBLIQUE
FRANÇAISE
PARCOURS DE TIMBRE



220
+
060
POSTES 280
REPUBLIQUE
FRANÇAISE
PARCOURS DE TIMBRE



PHILÉ FRANCE

PARIS PORTE DE VERSAILLES
du 7 au 17 juillet 1989

JOURNÉE DU TIMBRE 1988 - (CARNET).
"VOITURES MONTÉES"

CARNET JOURNÉE DU TIMBRE 1989

1989

PRÉOBLITÉRÉS



HARPE



PIANO



TROMPETTE



VIOLON

SITES ET MONUMENTS



FORET DE FONTAINEBLEAU



SOMMET DE L'ARCHE



MALESTROIT (MORBIHAN)



CHATEAU DE VAUX LE VICOMTE



LA BRENNE



PANORAMA DE PARIS

ARCHE DE LA DÉFENSE - TOUR EIFFEL - GRAND LOUVRE - NOTRE-DAME - OPERA - BASTILLE

1991

JEUx OLYMPIQUES D'HIVER
ALBERTVILLE 92



SLALOM



HOCKEY SUR GLACE



PARCOURS DE LA FLAMME OLYMPIQUE



SKI DE FOND



LUGE



CURLING



SKI ARTISTIQUE



SKI ALPIN



BLOC : BICENTENAIRE DE LA REVOLUTION FRANCAISE

TIMBRE DU PROGRAMME 1992
ÉMIS LE 9.12.1991



1^{er} JEUx PARALYMPIQUES
TIGNES

1993

MARIANNE DE BRIAT



VALEUR PERMANENTE
"ROUGE"
TARIF RAPIDE
"AUTOCOLLANT"



BLOC FEUILLET ÉMIS POUR LE SALON DU TIMBRE 1994

MARIANNE DE BRIAT



3,50 VERT
1 BANDE PHOSPHORE
A GAUCHE

TIMBRES DE CARNET



2,20 VERT CLAIR
"TARIF LENT"



VAL. PERM. "ROUGE" + 0,70 BRUN - AUTO COLLANTS

TIMBRES D'USAGE COURANT
MARIANNE DE BRIAT



TIMBRES "ROULETTE"
2,40 VERT. VAL. PERM. "ROUGE"

TIMBRES DE FEUILLE



TIMBRES A VALIDITÉ PERMANENTE
"ROUGE" "COIN DATE" - "TARIF RAPIDE"



2.40 VERT
"TARIF LENT"



3,50 VERT
2 BANDES PHOSPHORE



4,40 BLEU

1995

COMMEMORATIFS DIVERS



AUTOMOBILE CLUB DE FRANCE



ECOLE SUPERIEURE D'ELECTRICITE



L' O.N.U. 50 ANS



ECOLE DES LANGUES ORIENTALES



SECOURS POPULAIRE FRANCAIS



PHARMACIE HOSPITALIERE



ESPACE ET GUYANE (ARIANE)



LE NOTARIAT EUROPEEN



SIDERURGIE LORRAINE



METIER DE LA FORET



GRANDE LOGE FEMININE



COMITES D'ENTREPRISE



50 ANS DE L'E.N.A.



RAFLE DU VEL D'HIV.

1997 LA PAGE ARTISTIQUE



ŒUVRE ORIGINAL DE BERNARD MORINOT



INNOVATION PARTICIPATIVE



"NATURE MORTE" DE CHARDIN



ŒUVRE DE CÉSAR "LE POUCE"



BLOC CNEP "MULHOUSE 97"



TAVANT (INDRE ET LOIRE)

1999

PERSONNAGES ET DIVERS



DESSINE MOI L'AN 2000



MOUVEMENT EMMAÛS



LE RUGBY



OZANAM



RENÉ CAILLIÉ



CHOPIN

LES OEUVRES DES GRANDS PHOTOGRAPHES



CARTIER BRESSON



BRASSAI



LARTIGUE



CARTIER BRESSON



ATGET



NADAR

HEUREUX RETRAITÉS

Conservez votre tonus grâce à ces quelques activités

3

LE CHANT

CHORALE DES SANSONNETS



Tout, tout, tout, vous saurez tout sur le zizi !...

LA CHORALE



UN PHILATÉLISTE EN ALSACE

TRICENTENAIRE DE LA MORT DE M^{ME} DE SÉVIGNÉ



CACHET A DATE DU 27.04.1996 "1^{er} JOUR" A STRASBOURG
PAR CE QUE TIMBRE "EUROPA"



CACHET A DATE DU 27.04.1996 "NON PREMIER JOUR",
A PARIS, LIEU DE NAISSANCE DE M^{ME} DE SÉVIGNÉ

OBLITERATIONS
GROS CHIFFRES
1862-1876
(25)
DROME

123
Aouste (25)



563
Bourg. du Peage



826
Chabeuil (25)



935
Châteauneuf-de-Mazenc



1155
La Coucourde (25)



1222
Crest (25)



1297
Die (25)



1300
Dieulefit (25)



1705
Granne (25)



1721
Grignan (25)



2061
Livron (25)



2085
Loriol (25)



2448
Montelimar (25)



2708
Nyons (25)



2856
Pierrelatte (25)



3191
Romans (25)



3474
Suze-la-Rousse



3800
Saint-Paul-Trois-Châteaux



3882
Saint-Vallier-sur-Rhône



4077
Valence-sur-Rhône



3898
Tain-l'Hermitage



3910
Taulignan



671
Buis-les-Baronnies



1327
Donzère



1699
Le Grand Serre



2238
Marsanne



3353
Sedron



3573
Saint-Donat



3677
Saint-Jean-Royan



OBLITÉRATIONS
GROS CHIFFRES
1862-1876
(58)
OISE

404
BEAUVAIS



1094
COMPIEGNE



2031
LIANCOURT



3452
LA CROIX-SAINT-OUEN



1553
FORMERIE



880
CHANTILLY



OBLITÉRATIONS
GROS CHIFFRES
1862-1876
(59)
ORNE

57
ALENÇON



153
ARGENTAN



1923
LAIGLE



4285
VIMOUTIERS



429
BELLEME



1520
FLERS DE L'ORNE



4285



OBLITÉRATIONS
GROS CHIFFRES
1862-1876
(60)
SEINE

1175
COURBRVOIE



347
LES BATIGNOLES



432
BELLEVILLE



445
BERCY



2488
MONTMARTRE



4290
VINCENNES



550
BOULOGNE-S. SEINE



3568
SAINT-DENIS S/SEINE



4277
LA VILLETTE



1989

SOMMET
DES PAYS INDUSTRIALISÉS



AUGUSTIN CAUCHY



ORDONNANCE
DE VILLERS-COTTERETS



LE T.G.V. ATLANTIQUE



MARÉCHAL
DE LATTRE DE TASSIGNY



HOMMAGE AUX HARKIS



INSTITUT DU MONDE ARABE



1
9
9
0

MAX HYMANS



1
9
9
0

COURSE AROUND DU MONDE



CENTENAIRE DU 1^{er} MAI



L'INSTITUT
GÉOGRAPHIQUE NATIONAL



MAISON FRANCE-BRÉSIL



1992

JOURNÉE DU TIMBRE



bleu, gris et jaune

CONGRÈS PHILATÉLIQUE À NIORT



JEUX OLYMPIQUES D'ÉTÉ



400^e ANNIVERSAIRE DE LA NAISSANCE DE JACQUES CALLOT



JACQUES CALLOT
Portrait de Claude Deruet

5,00

1992

JOURNÉE DU TIMBRE - ÉMIS EN CARNETS



bleu, rouge et jaune

500^e ANNIVERSAIRE DE LA FONDATION D'AJACCIO



SANDRO BOTTICELLI
1492
Fondation d'Ajaccio

RÉPUBLIQUE FRANÇAISE LA POSTE 1992

EXPOSITION UNIVERSELLE 1992



2,50
LA POSTE 1992

PAYS OLYMPIQUES 1992



LA POSTE RÉPUBLIQUE FRANÇAISE 2,50

AN PREMIER DE LA RÉPUBLIQUE



2,50
1792
RÉPUBLIQUE FRANÇAISE
AN I

EUROPA



EUROPA
LA POSTE 1992
RÉPUBLIQUE FRANÇAISE
1493-CHRISTOPHE COLOMB

MARGUERITE DE NAVARRE



MARGUERITE D'ANGOULEME
1492-1549
LA POSTE 1992
RÉPUBLIQUE FRANÇAISE
3,40

EUROPA



1507-AMERICA
EUROPA
LA POSTE 1992
RÉPUBLIQUE FRANÇAISE
3,40

ÉLECTIONS EUROPÉENNES



ÉCOLE POLYTECHNIQUE



LAURENT MOURGUET



ARTS DÉCORATIFS FRANÇAIS VERS 1900



GEORGES POMPIDOU

EUROPA



EUROPA



JOURNÉE MONDIALE CONTRE LE SIDA



COUPE DU MONDE DE FOOTBALL



FLEURS



FRÉDÉRIC OZANAM



COMTESSE DE SÉGUR



CONSEIL D'ÉTAT



CHATS ET CHIENS



FRÉDÉRIC CHOPIN

HÔTEL DE LA MONNAIE



RENÉ CAILLIÉ



ÉCLIPSE DE SOLEIL



COUPE DU MONDE DE RUGBY



Phil@poste

Phil@actualité 2006 n°2

Votre actualité philatélique

Reprenez la route avec le 8^e carnet de voyage

Portraits de Régions :
« La France à voir 2006 »
dans la collection
« Carnet de voyage »

En vente depuis le 25/09/2006

Format : 210 mm x 137 mm
format à l'italienne
72 pages

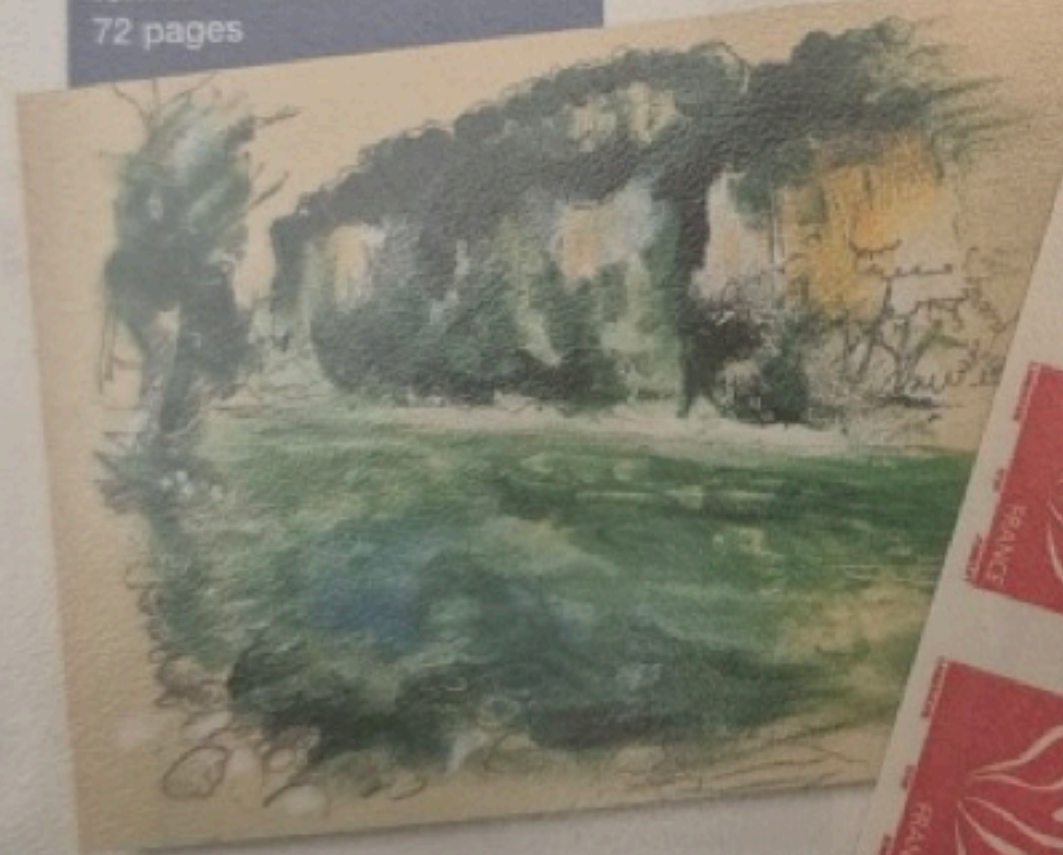

Christelle Guénot a exprimé, dans ce carnet de voyage, sa vision de chaque région traversée au cours de son périple. Elle a utilisé diverses techniques de peinture à l'huile, à l'aquarelle et au stylo-retraçable. L'inspiration et la sensation qu'elle éprouve en visitant les sites sont au cœur de son travail.



à commander

072

encher à :

(Afin de faciliter le traitement de votre commande, merci de reporter sur votre commande la référence du livre : 2106696)
Phil@poste 28 RUE DE LA REDOUTE
92266 FONTENAY AUX ROSES CEDEX
• Par internet : www.laposte.fr/timbres

LA POSTE



2006

ANNÉE DU CHIEN



JEUX OLYMPIQUES D'HIVER DE TURIN



HOMMAGE AUX MINEURS DE COURRIÈRES



SAINT-VALENTIN



TIMBRE AUTOCOLLANT



TIMBRE AUTOCOLLANT



FÊTE DU TIMBRE DENTELÉ 13¼



FÊTE DU TIMBRE DENTELÉS 13¼ x 12¼ (ÉMIS EN CARNET)



FRANCE - NATIONS UNIES
PATRIMOINE MONDIAL



FONDATION LA POSTE



FRANCE - NATIONS UNIES
PATRIMOINE MONDIAL



COUPE DU MONDE DE FOOTBALL
MERCİ LES BLEUS!



CENTENAIRE DE L'OPEN
DE GOLF



CAPITAINE
ROUGET DE LISLE



CONGRÈS PHILATÉLIQUE



MUSÉE DU QUAI BRANLY



FRANCE - ARGENTINE : TANGO

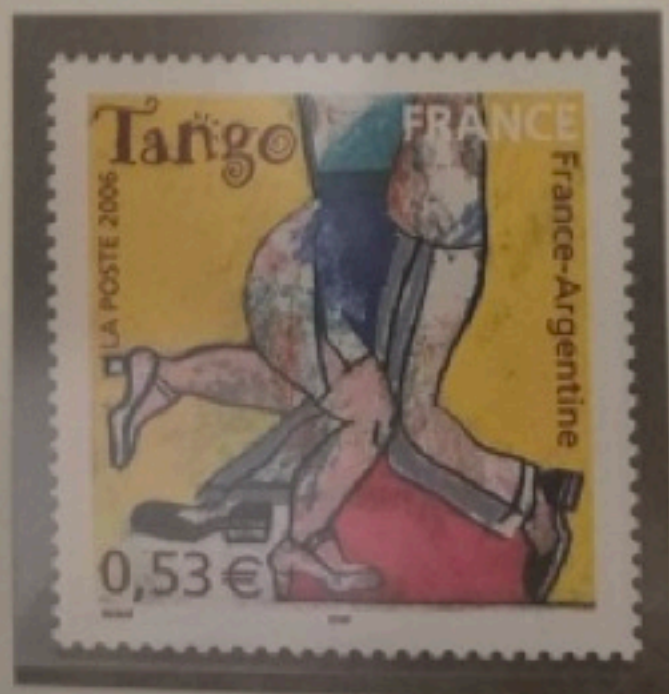

FRANCE

TRANSFORMATION

0,54€

ESSAI

FRANCE

0,54€

ATTAQUE

FRANCE

0,54€

MÊLÉE

FRANCE

0,54€

TOUCHE

FRANCE

0,54€

PASSE

FRANCE

0,54€

RAFFUT

FRANCE

0,54€

PLAQUAGE

FRANCE

0,54€

HAKA

FRANCE

0,54€

SUPPORTÉURS

FRANCE

0,54€

LA POSTE 2007

IRB RUGBY

COUPE DU MONDE

2007

COUPE DU MONDE DE RUGBY 2007.

France 2007™

CHEFS-D'ŒUVRE DE LA PEINTURE



Batticelli



Giotto



David



Le Lorrain

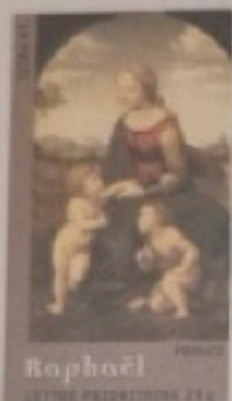

Raphaël



Vermeer



Arcimboldo

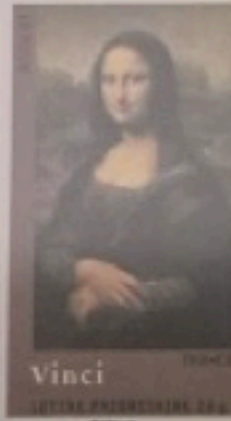

Vinci



Velasquez



Metsys



Veronèse | LES MORTS DE CHRIST (VERS 1578)

2008

VACANCES



2009

AIMÉ CÉSAIRE

CONSEIL CONSTITUTIONNEL



JEAN CALVIN



FÊTE DU TIMBRE



CONTRE LES VIOLENCES FAITES AUX FEMMES



2010

ART ROMAN



2011

SAINT-VALENTIN



MISS.TIC : FEMME DE L'ÊTRE

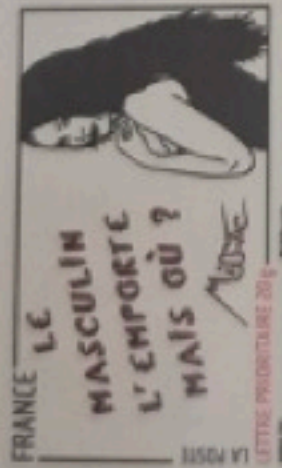

ART GOTHIQUE



SOURIRES

France
*Je suis
 timbré*
 La Poste - Lettres prioritaires 20g

France
*J'aime
 écrire*
 La Poste - Lettres prioritaires 20g

France
*Les mots
 c'est la vie*
 La Poste - Lettres prioritaires 20g

France
*Entre
 nous...*
 La Poste - Lettres prioritaires 20g

France
*Cette idée
 ... voyage*
 La Poste - Lettres prioritaires 20g

France
*Pour l'instant
 tout va bien...*
 La Poste - Lettres prioritaires 20g

France
*Enfin
 de l'art!*
 La Poste - Lettres prioritaires 20g

France
*J'ai
 quelque chose
 à dire*
 La Poste - Lettres prioritaires 20g

France
*Mots
 d'amour*
 La Poste - Lettres prioritaires 20g

France
*Ceci est
 une lettre*
 La Poste - Lettres prioritaires 20g

France
*Garderez
 le moral*
 La Poste - Lettres prioritaires 20g

France
*Vous êtes
 formidables!*
 La Poste - Lettres prioritaires 20g

2011

ANNÉE DE L'OUTRE-MER

LA POSTE
 GUADELOUPE • FRANCE
 LETTRE PRIORITAIRE 20g

LA POSTE
 GUYANE • FRANCE
 LETTRE PRIORITAIRE 20g

LA POSTE
 NOUVELLE-CALÉDONIE • FRANCE
 LETTRE PRIORITAIRE 20g

LA POSTE
 POLYNÉSIE FRANÇAISE • FRANCE
 LETTRE PRIORITAIRE 20g

LA POSTE
 SAINT-PIERRE-ET-MIQUELON • FRANCE
 LETTRE PRIORITAIRE 20g

LA POSTE
 MARTINIQUE • FRANCE
 LETTRE PRIORITAIRE 20g

LA POSTE
 LA RÉUNION • FRANCE
 LETTRE PRIORITAIRE 20g

LA POSTE
 MAYOTTE • FRANCE
 LETTRE PRIORITAIRE 20g

LA POSTE
 SAINT-BARTHELEMY • FRANCE
 LETTRE PRIORITAIRE 20g

LA POSTE
 SAINT-ETIENNE-DE-REUNION • FRANCE
 LETTRE PRIORITAIRE 20g

LA POSTE
 LAZZARUS • FRANCE
 LETTRE PRIORITAIRE 20g

PREMIER ANNIVERSAIRE DE LA GAMME COURRIER RAPIDE



FÊTE DU TIMBRE



SÉRIE ARTISTIQUE : L'IMPRESSIONNISME ET L'EAU

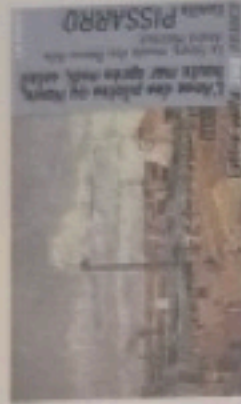
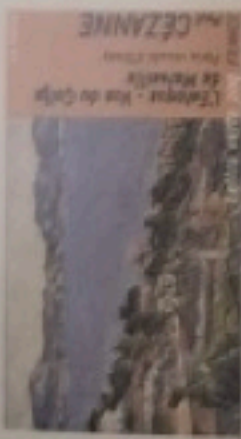

2013

CROIX-ROUGE FRANÇAISE : « LES PETITS RUISSEAUX FONT LES GRANDES RIVIÈRES » - LA LOIRE



La Croix-Rouge française vous remercie pour votre soutien



CROIX-ROUGE FRANÇAISE

2014

ANNÉE DE BRETAGNE



ANNÉE DU CHEVAL



MARGUERITE DURAS



ALEXANDRE GLAIS-BIZOIN



LES CHEMINS DE SAINT-JACQUES-DE-COMPOSTELLE



3 561920 587424

2014

LA LETTRE VERTE A 3 ANS

La Lettre verte à 3 ans





XIII^e CONGRES DE L'UNION POSTALE UNIVERSELLE
PARIS 1947
RF
2,00€
POSTES

FRANCE
POSTES 2,00€
PARIS
1578 LE PONT-NEUF 1978
POSTES

POSTES RF
2,00€
Notre-Dame de Paris
POSTES

Paris-Philex 2016

LE TIMBRE CLASSIQUE

Lot partiellement scanné

Lot partially scanned

Le Timbre Classique

4 rue Drouot

75009 Paris

Tél 01 42 46 63 72

contact@letimbreclassique.com