

17.11.06.

Cher monsieur
Veuillez agréer
ce témoignage et
meilleures
souhaits
cordialement
V. Charcot.

AL
OLS
EZ





SOCIÉTÉ NORMANDE
DE GÉOGRAPHIE
ROUEN

Mardi 17 décembre 1912

DÉJEUNER

OFFERT AU

CAPITAINE ROALD AMUNDSEN
"DÉCOUVREUR" DU PÔLE SUD

Hors-d'œuvre

Suprêmes de Soles au Paprika

Selle de Pré-Salé Richelieu

Faisans au Vol

Parfait de Foies gras Henry

Salade

Cardons à la Moelle

Biscuit glacé Norvégienne

Desserts

Café, Liqueurs

SALONS DE L'HOTEL-DE-FRANCE
ROUEN

VINS

Mélange de Chassais en Champagne

Madras

Nectar

Port

Malaga

Chassais Tr. Roussin



Mit Luftschiff „Graf Zeppelin“
und Eisbrecher „Malygin“
LENINGRAD-NORDPOL

R LENINGRAD
Bureau de Poste
centrale
N° 167

**ВОЗДУШНАЯ
ПОЧТА
Par avion**

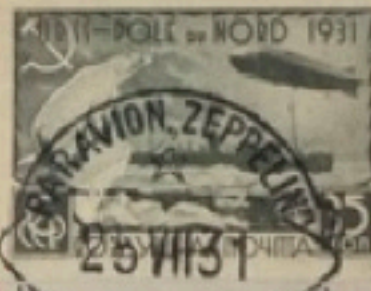

25VII31
LENINGRAD



PARAVION ZEPPELIN
25VII31
LENINGRAD



25VII31
LENINGRAD

PA 28A + PA 30A

Herrn
Professor W. J. WIESE
Eisbrecher „Malygin“
NORDPOL

EXPÉDITIONS POLAIRES FRANÇAISES
 Missions Paul Émile Victor
GROENLAND 48

FBG/2
 BC 610
 BC 342
 DANS L'ARCTIQUE
 IN THE ARCTIC

OPÉRATEUR
 OPERATOR

CONF UR. SIGS.  Mc/s

on _____

FONE/CW

POSITION
 LOCATION

RST

TNX FR QSO OM 73's ES DX



EXPÉDITIONS POLAIRES FRANÇAISES
 Missions Paul Émile Victor
GROENLAND 48

FBG
 BC 610
 BC 342
 DANS L'ARCTIQUE
 IN THE ARCTIC

OPÉRATEUR
 OPERATOR

CONF UR. SIGS.  Mc/s

on _____

FONE/CW

POSITION
 LOCATION

RST

TNX FR QSO OM 73's ES DX



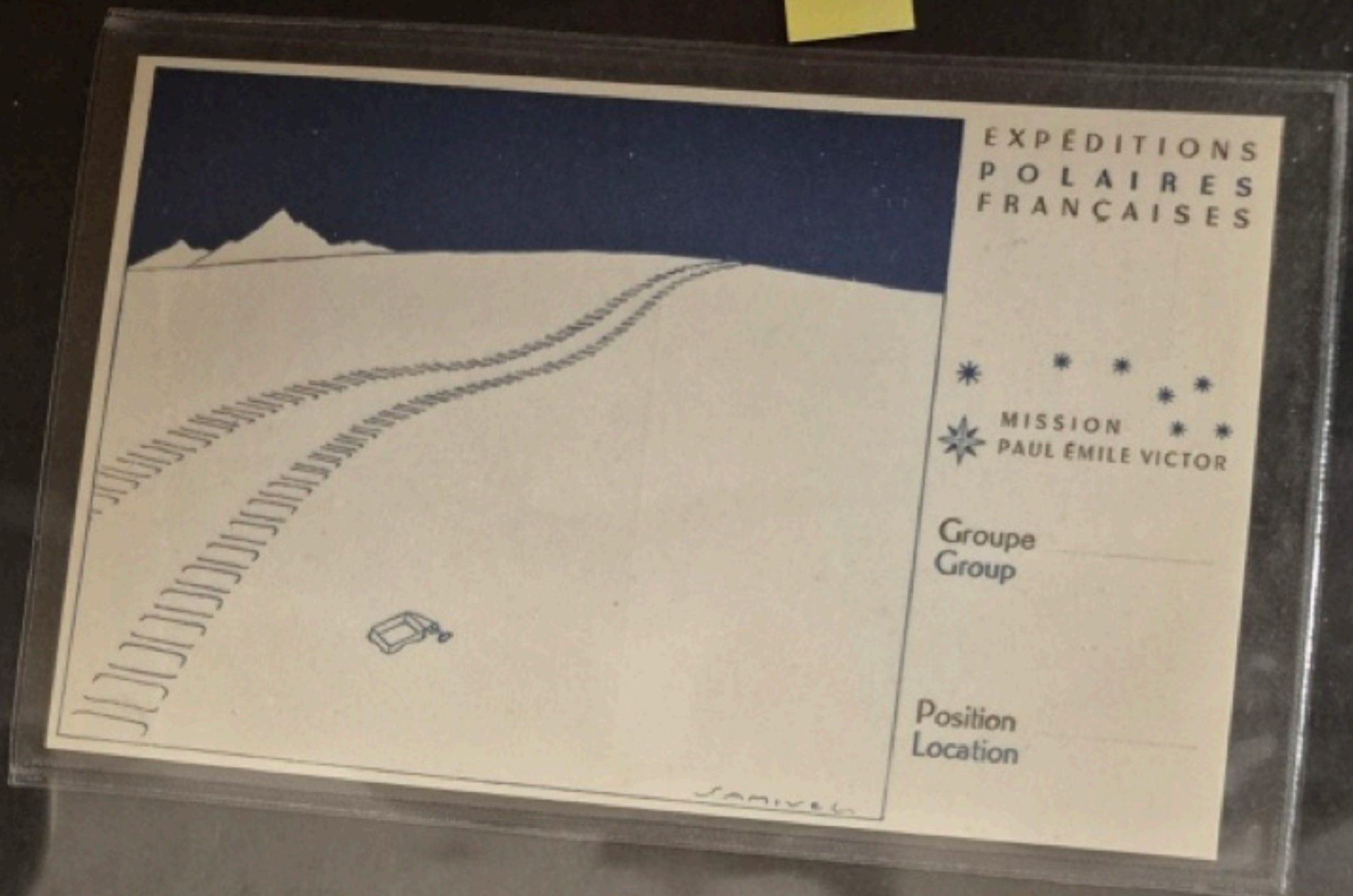

EXPÉDITIONS
POLAIRES
FRANÇAISES

* * * * *
* * * * *
MISSION
PAUL ÉMILE VICTOR

Groupe
Group

Position
Location

SAMIVEL



EXPÉDITIONS
POLAIRES
FRANÇAISES

* * * * *
* * * * *
MISSION
PAUL ÉMILE VICTOR

Groupe
Group

Position
Location

SAMIVEL

CONCESSION DES ILES KERQUELEN



USINE DE DÉPEÇAGE DE BALZINES

HABITATIONS

Vue de l'Établissement de PORT JEANNE-D'ARC



MISSIONS AUSTRALES FRANÇAISES



Les explorateurs partant pour la découverte du Tôle ouest.

Le dernier regard vers la terre.



Madame et Docteur Zundam

Le Groisic
(docteur M^{re})

France

BY AIR MAIL
PAR AVION

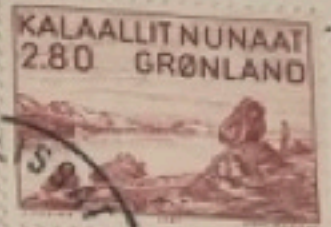

GRÖENLAND
 Première campagne d'été
 des Expéditions Polaires Françaises
 (Missions P.E. VICTOR)
 Epe 1^{er} juin - 22 septembre 1948
 40^e Anniversaire

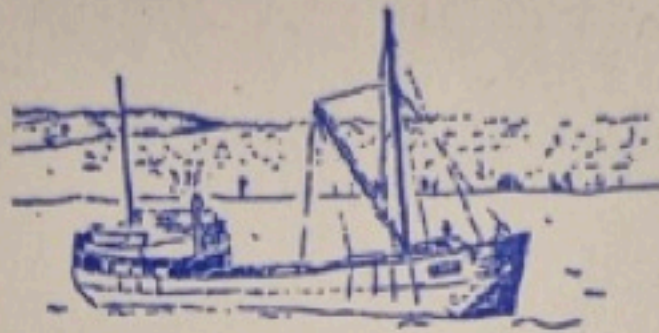

Le "FORCE"
 devant le Glacier de l'Ege
 et le camp de base de l'expédition

M. Gaston ROUILLON
 PONNAY - TALLOIRES
 74290 VEYRIER DU LAC
 FRANCE

Centenar «Belgica»

Megaptera 25/11/77
 N: 247 - *Belgica de Galathea*
 Anul 1978

Belgica a sursat de la
 apă lungă de până la
 1000 m. de apă
 de apă:

- 1. Un număr de copii
- 2. Un număr de copii
- 3. Un număr de copii
- 4. Un număr de copii
- 5. Un număr de copii
- 6. Un număr de copii
- 7. Un număr de copii
- 8. Un număr de copii
- 9. Un număr de copii
- 10. Un număr de copii

Belgica a sursat de la apă lungă de până la 1000 m. de apă de apă:

25/11/77 (F)



Pagină din monografia „Cetacee”

Carte poștală

Expeditor :

Destinatar :

RO
 EDIPOST
 Cod 010/98

Tiraj: 25.000 ex.



FIRST DAY OF ISSUE
PREMIER JOUR D'EMISSION

LES EXPÉDITIONS POLAIRES

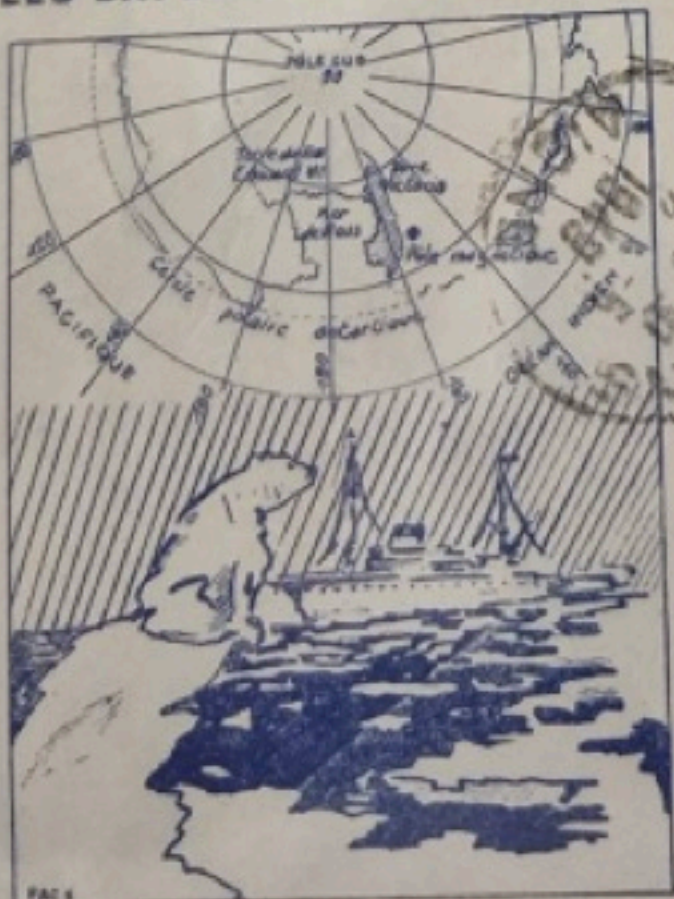

REPUBLIQUE FRANCAISE



Mr. Clyde J. SARKIN
855 West End Avenue
New-York 25, N.Y.
U.S.A.



EXPÉDITIONS POLAIRES FRANÇAISES

Centenar Belgica



Pinguini imperiali



Carte poștală

Expeditor :

Destinatar :

RO EDIPOST
Cod 009/98

Tiraj: 25.000 ex.



Carte poștală

Destinatar :

RO EDIPOST
Cod 009/98



„Belgica” în fața muntelui William

Centenar «Belgica»



Carte poștală

Expeditor :

Destinatar :

RO
EDIPOST
Cod 011/98

Tiraj: 25.000 ex.

Centenar «Belgica»



Carte poștală

Destinatar :

RO
POST
011/98

Centenar «Belgica»

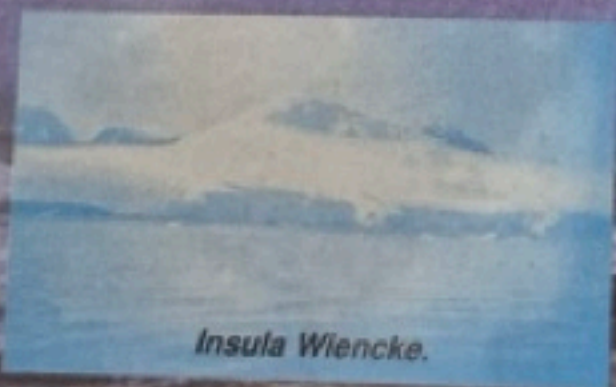

Insula Wiencke.



Carte poștală

Expeditor :

Destinatar :

RO
EDIPOST
Cod 018/98

Tiraj: 25.000 ex.

Centenar «Belgica»



„Belgica” sub clar de lună în timpul iernării



Carte poștală

Expedito : _____

Destinatar : _____

RO
EDIPOST
Cod 014/98

Tiraj: 25.000 ex.

ca))



Carte poștală

oul iernării

Destinatar : _____

RO
EDIPOST
Cod 014/98

Centenar «Belgica»



Lecoq efectuând măsurători meteo



Carte poștală

Expedito : _____

Destinatar : _____

RO
EDIPOST
Cod 013/98

Tiraj: 25.000 ex.

Centenar «Belgica»



Pinguin Adelle.

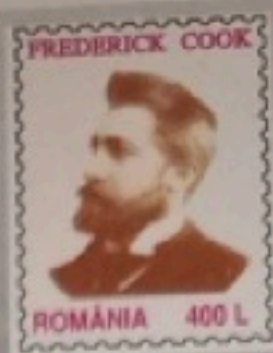

Carte poștală

Expeditor :

Destinatar :

Tiraj: 25.000 ex.

RO
EDIPOST
Cod 016/98

Centenar «Belgica»

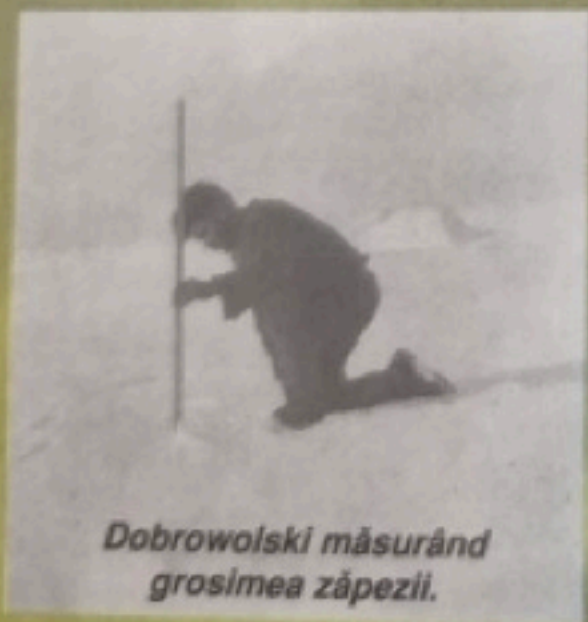

*Dobrowolski măsurând
grosimea zăpezii.*



Carte poștală

Expeditor :

Destinatar :

Tiraj: 25.000 ex.

RO
EDIPOST
Cod 017/98

Centenar «Belgica»



Arctowski in laborator



Carte poștală

Expeditor :

Destinatar :

Tiraj: 25.000 ex.

RO
EDIPOST
Cod 015/98

Centenar «Belgica»



Aprovizionarea cu zăpadă
pentru apă potabilă



Carte poștală

Expeditor :

Destinatar :

Tiraj: 25.000 ex.

RO
EDIPOST
Cod 020/98

Centenar «Belgica»

„Belgica” în banchiză

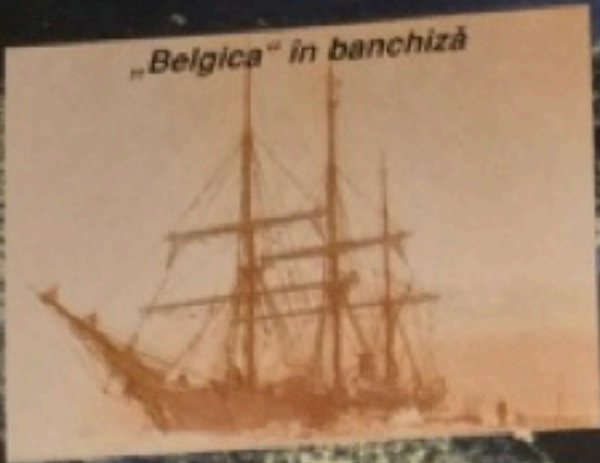

Carte poștală

Expeditor :

Destinatar :

Tiraj: 25.000 ex.

RO
EDIPOST
Cod 019/98

Centenar «Belgica»



Tabără de vară



Carte poștală

Expeditor :

Destinatar :

Tiraj: 25.000 ex.

RO
EDIPOST
Cod 021/98

Centenar «Belgica»



Colonie de pinguini Aderie



Carte poștală

Expedito :
.....
.....

Destinatar :
.....
.....

Tiraj: 25.000 ex.

RO
EDIPOST
Cod 023/98

Între ghețuri



Centenar «Belgica»



Carte poștală

Expedito :
.....
.....

Destinatar :
.....
.....

Tiraj: 25.000 ex.

RO
EDIPOST
Cod 025/98

Centenar «Belgica»



Pregătiri pentru eliberarea din banchiză



Carte poștală

Expeditor :

Destinatar :

Tiraj: 25.000 ex.

RO EDIPOST Cod 022/98

Centenar «Belgica»



Carte poștală

Expeditor :

Destinatar :

Tiraj: 25.000 ex.

RO EDIPOST Cod 026/98

Centenar «Belgica»



Pinguini papuani

Carte poștală

Expedito :
.....
.....
.....

Destinatar :
.....
.....
.....

Tiraj: 25.000 ex.

RO
EDIPOST
Cod 027/98

Centenar «Belgica»



Soarele de la miezul nopții

Carte poștală

Expedito :
.....
.....
.....

Destinatar :
.....
.....
.....

Tiraj: 25.000 ex.

RO
EDIPOST
Cod 024/98

BELGICA 100th ANNIVERSARY 1899 - 1999



5 NOVEMBER 1899
 Terugkeer te Antwerpen vanuit Antarctica
 De retour de l'Antarctique à Anvers
 Back in Antwerp from the Antarctic



Emil Racoviță
 1868-1947

CONTRIBUȚII ȘTIINȚIFICE ROMÂNEȘTI
 EXPEDITIA ANTARCTICA
 "BELGICA" 1897-1899



Destinatar _____

Codul	Localitatea
-------	-------------

Foto: UCA MARIA MARINESCU



Emil Racoviță
1868-1947

CONTRIBUȚII ȘTIINȚIFICE ROMÂNEȘTI EXPEDITIA ANTARCTICA „BELGICA” 1897-1899

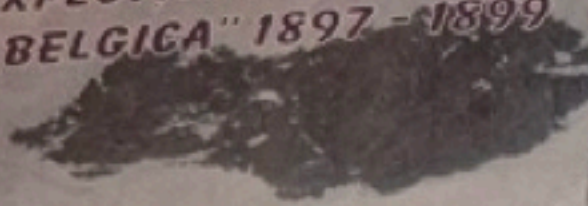

Destinatar _____

Codul

Localitatea

Foto: UCA MARIA MARINĂSCU

Centenar «Belgica»

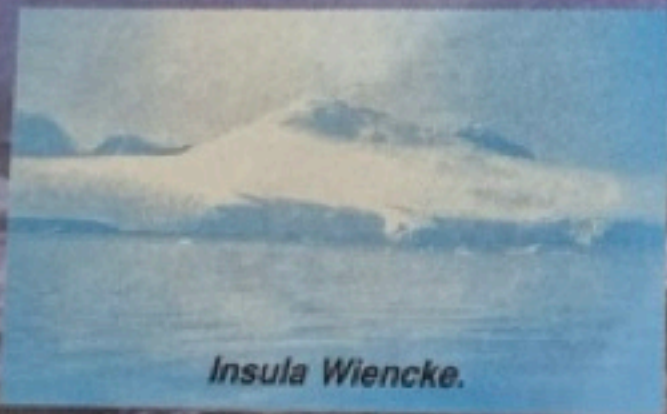

Insula Wiencke.



Carte poștală

Expeditor :

Destinatar :

Tiraj: 25.000 ex.

RO
EDIPOST
Cod 018/98



CONTRIBUȚII ȘTIINȚIFICE ROMÂNEȘTI
EXPEDITIA ANTARCTICĂ
„BELGICA” 1897 - 1899



Foto: UCA MARIA MARINESCU

Destinatar _____

Codul	Localitatea
-------	-------------

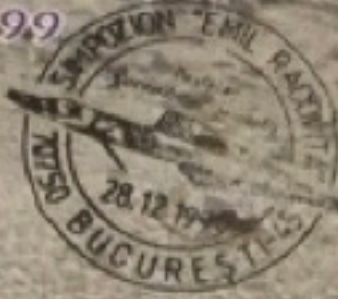

Emil Racoviță
1868-1947

CONTRIBUȚII ȘTIINȚIFICE ROMÂNEȘTI
EXPEDITIA ANTARCTICĂ
„BELGICA” 1897 - 1899



Foto: UCA MARIA MARINESCU

Destinatar _____

Codul	Localitatea
-------	-------------



Emil Racoviță
1868-1947

CONTRIBUȚII ȘTIINȚIFICE ROMĂNEȘTI
EXPEDITIA ANTARCTICA
"BELGICA" 1897 - 1899



Foto: MARIAN VASILE

Destinatar _____

Codul	Localitatea
-------	-------------

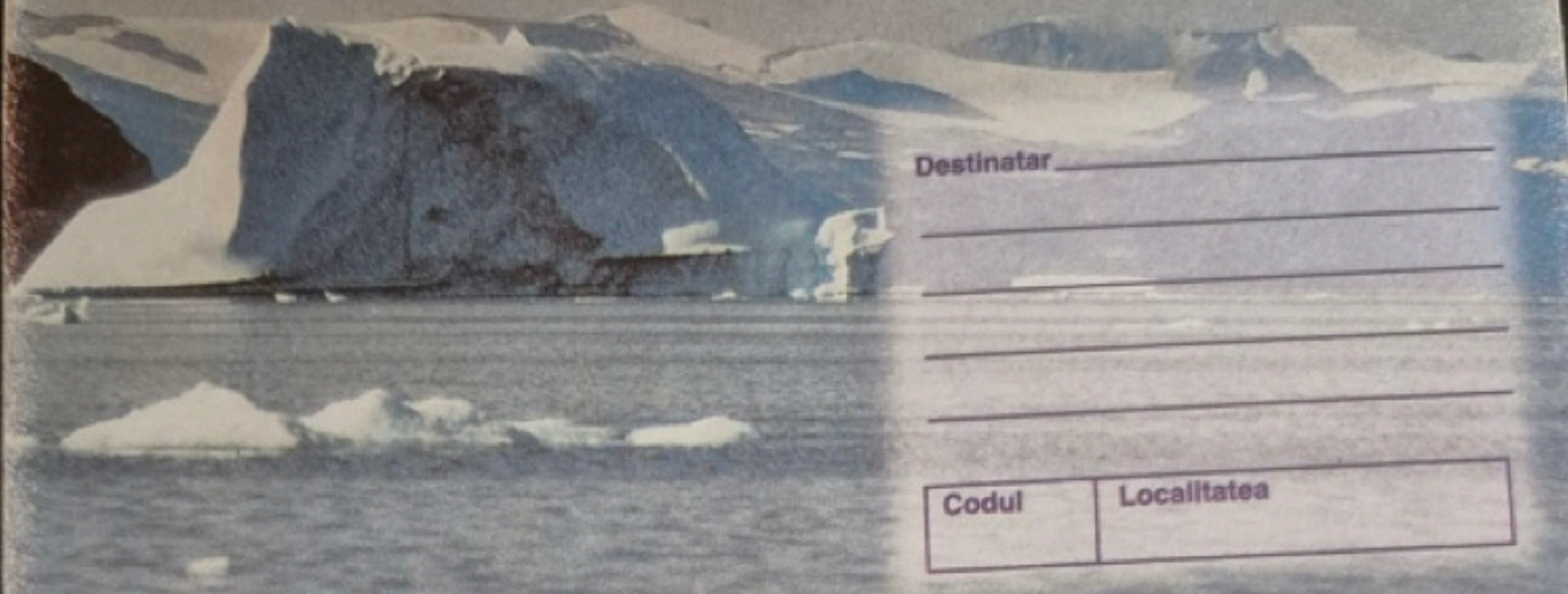

Emil Racoviță
1868-1947

CONTRIBUȚII ȘTIINȚIFICE ROMĂNEȘTI
EXPEDITIA ANTARCTICA
"BELGICA" 1897 - 1899



Foto: UCA MARIA MARINESCU

Destinatar _____

Codul	Localitatea
-------	-------------



Emil Racoviță
1868-1947

CONTRIBUȚII ȘTIINȚIFICE ROMĂNEȘTI
EXPEDITIA ANTARCTICA
„BELGICA” 1897 - 1899

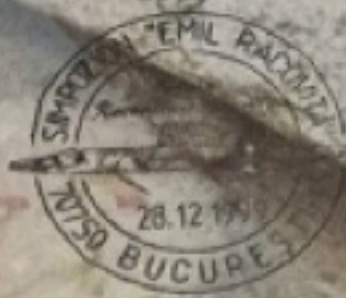

Destinatar _____

Codul	Localitatea
-------	-------------

Foto: UCA MARIA MARINESCU



Emil Racoviță
1868-1947

CONTRIBUȚII ȘTIINȚIFICE ROMĂNEȘTI
EXPEDITIA ANTARCTICA
„BELGICA” 1897 - 1899



Destinatar _____

Codul	Localitatea
-------	-------------

Foto: UCA MARIA MARINESCU



STAMPEX '85 ANTARCTIC SCENES NO.14

Capt. Scott's birthday dinner.



Emil Racoviță
1868-1947



est en forme de crêpes arrondies et blanches. C'est probablement un vieux fromage qui a

CONTRIBUTII STIINTEICE ROMANEȘTI

EXPEDITIA ANTARCTICA

"BELGICA" 1897-1899

laule subitout des changements
très forts de position. - Ils venaient
vraiment et se déplaçaient avec une
très grande vitesse dans le
poc qui est très serré, comme
à peu près tout à fait. Ils ont
le bateau pour le forcer. Quant à la direction
de la route, elle est très déviée.

Pagini de jurnal - Descrierea ghetarilor



Destinatar

Codul _____ Localitatea _____

Mardi 14 Mars 1900

○ Au plusieurs fois un Pogodromma - Pluies
de pluie sont près du navire. - Ils
ont beaucoup de neige. - 4° C. de la température
interne de la cabine. - 30° C. de la température
de la mer qui n'est pas assez forte
suffisante pour empêcher les vents très
forts de venir d'une part de l'autre sur le
navire. - Le matin nous avons trouvé avec le pack
qui nous entourait entre deux icebergs

Foto: MARIAN VASILE



STAMPEX '85 ANTARCTIC SCENES NO.13.

Wolk.



STAMPEX '85 ANTARCTIC SCENES NO.16.

Day's motor passing Inaccessible Island.



STAMPEX '85 ANTARCTIC SCENES NO. 15 Dr Wilson, Lt. Bowers and Cherry-Garrard leaving for Cape Crozier.



STAMPEX '85 ANTARCTIC SCENES No. 8

H.G. Ponting and telephoto apparatus



STAMPEX '85 ANTARCTIC SCENES NO. 9.

Erebus with Adelie penguins near the grotto berg.



STAMPEX '85 ANTARCTIC SCENES NO.10.

Group in wardroom of the "Terra Nova".



STAMPEX '85 ANTARCTIC SCENES No. 3 Lieutenant Rennick leading pony on to the sea-ice



STAMPEX '85 ANTARCTIC SCENES No. 4

Getting camp in order, Erebus



STAMPEX '85 ANTARCTIC SCENES No. 4 Captain Scott and group on return of the Southern Party

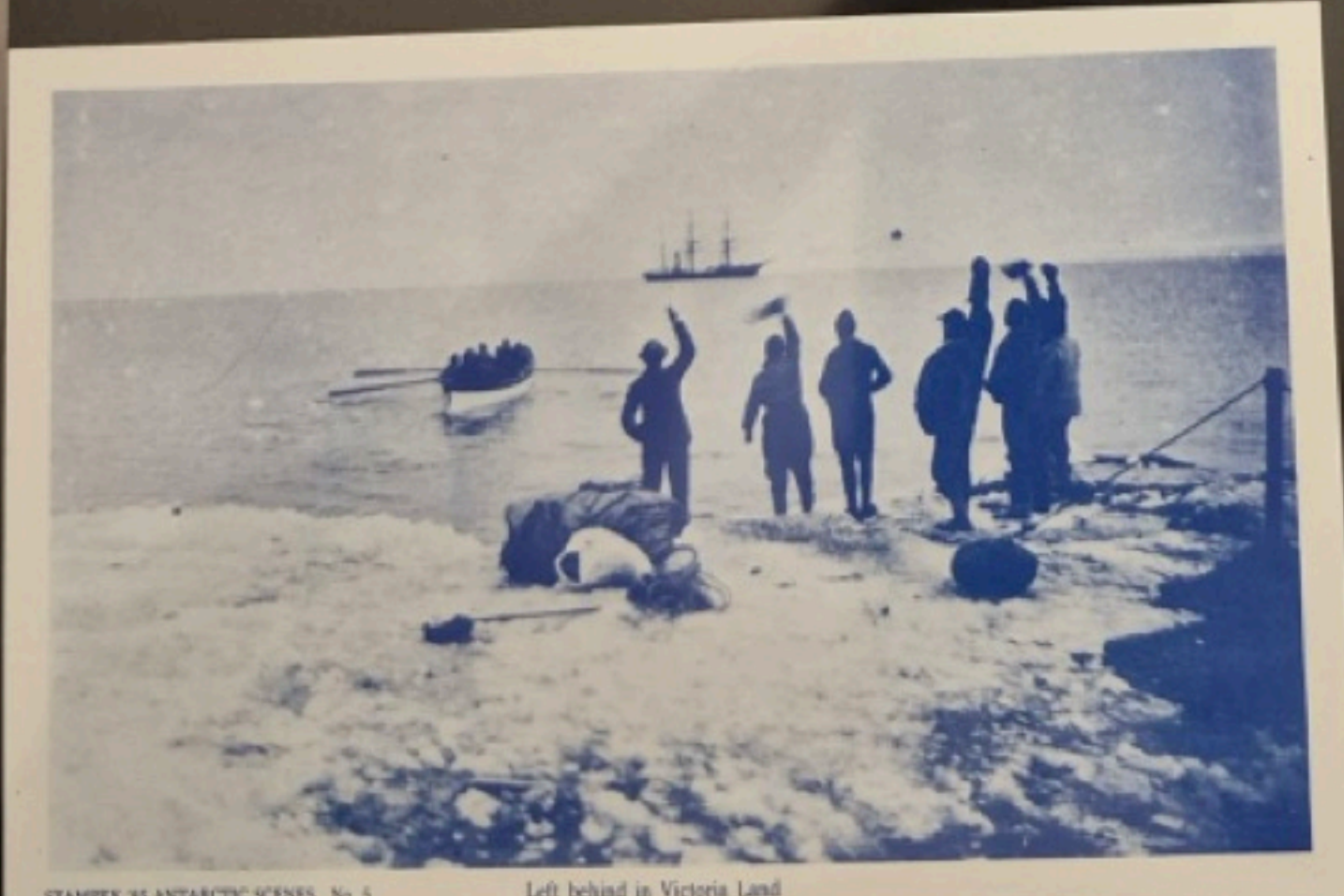

STAMPEX '85 ANTARCTIC SCENES No. 5 Left behind in Victoria Land

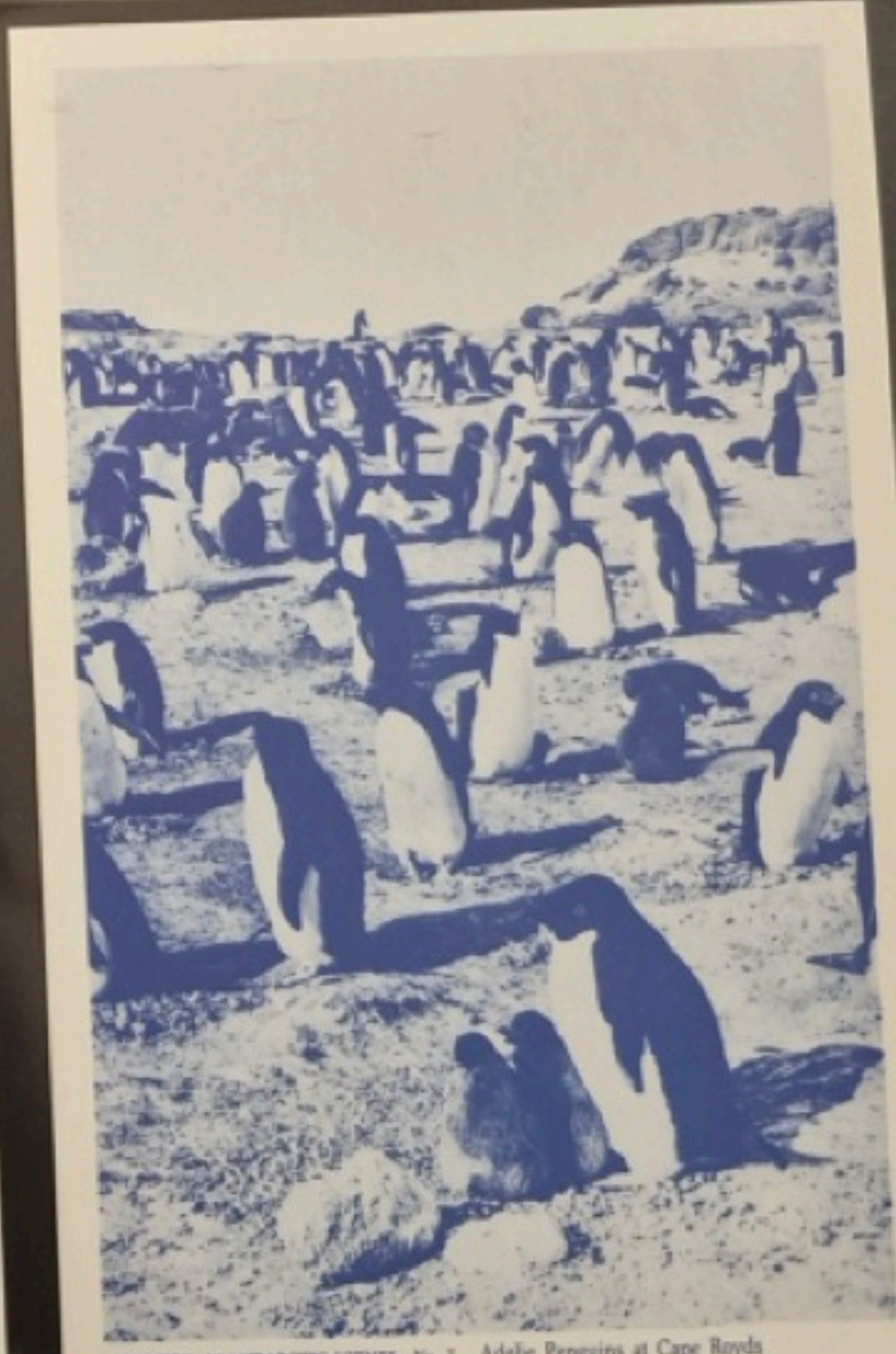

STAMPEX '85 ANTARCTIC SCENES No. 7 Adelle Penguins at Cape Royds

EXPÉDITION POLAIRE D'ANDRÉE.



DÉPART DE GOTHENBOURG

EXPÉDITION POLAIRE D'ANDRÉE.



UNE DEMIE-HEURE APRÈS L'ASCENSION









STAMPEX '85 ANTARCTIC SCENES No. 1

"Terra Nova" at ice-foot off Hut point



STAMPEX '85 ANTARCTIC SCENES No. 2

Captain Oates and some of the ponies



STAMPEX '85 ANTARCTIC SCENES NO.11

Stacking patent fuel.

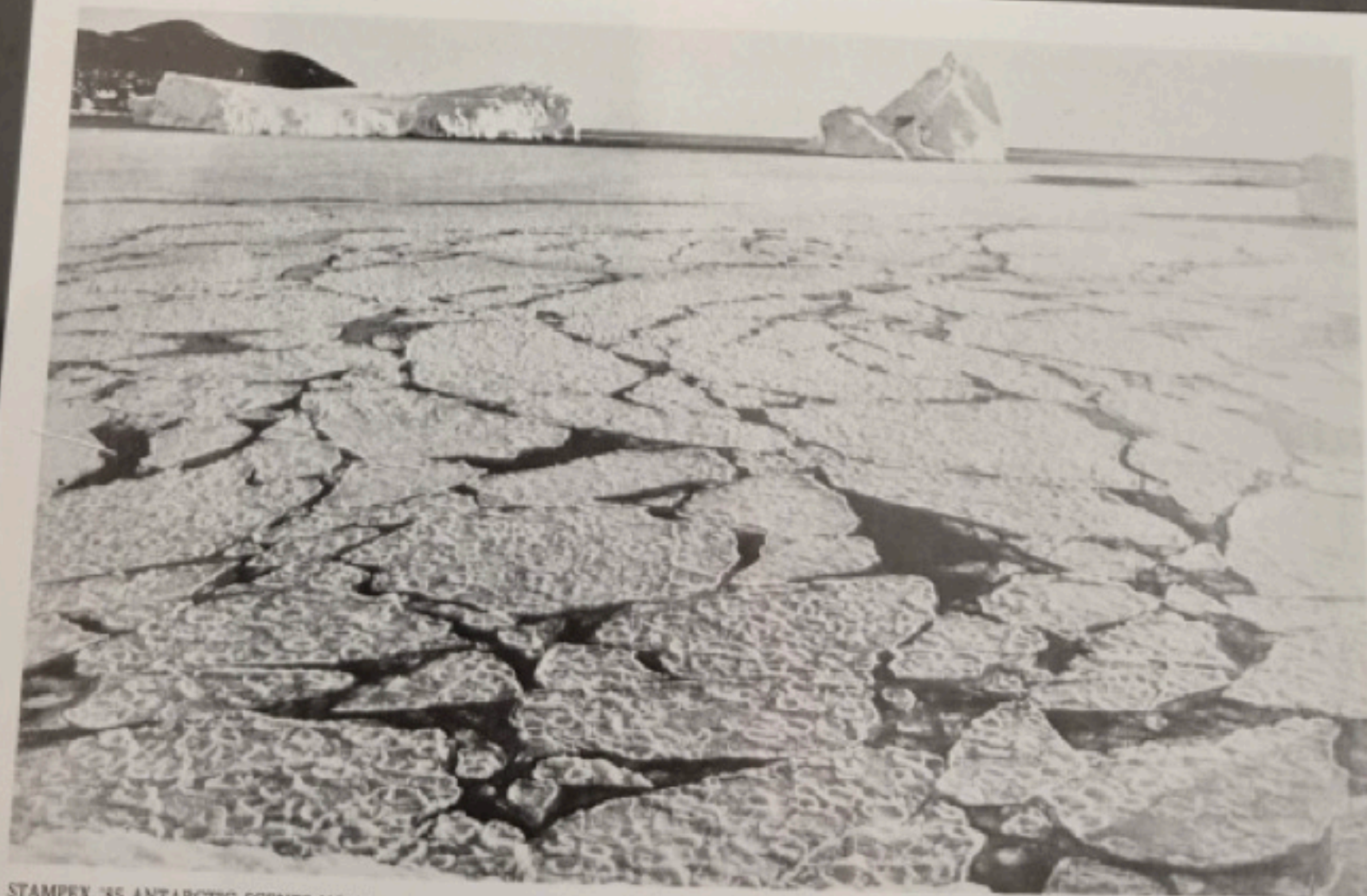

STAMPEX '85 ANTARCTIC SCENES NO.12

Pancake ice off Cape Evans.









14196

ALBATROS Patrouilleur 9-1-1984

PHOTO MARIUS BAR TOULON
TOUS DROITS RESERVEES









S.V. TRADEWIND
ANTARCTICA 1992

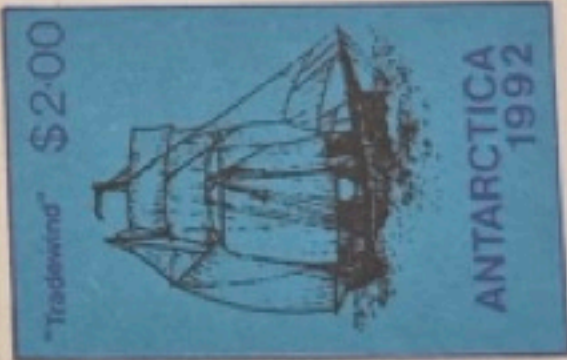
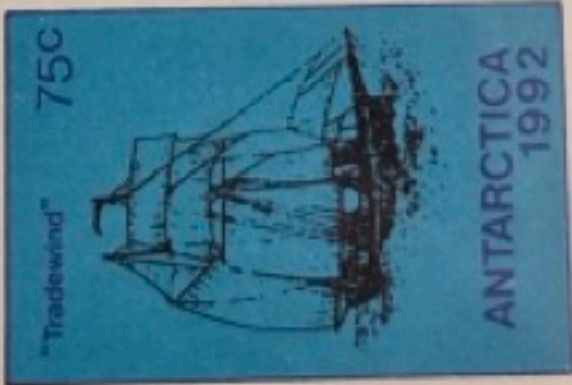

S.V. 'Tradewind' Antarctic Voyage 1992

29 rue S^t Jacques.
Neuilly, sur Seine.
19 X^h 20.

Mon cher ami
Je vais faire mon possible...
Ma femme va mieux - ça va sera
rien.
Je suis de bois - ça va... bête.
A bientôt
Mes bonnes lettres à votre femme.



Le "Bourgeois" dans le
Scoresby Sound
D. Clément.





phototype

à bord de la "Meg"
Charbourg 12 Décembre 1918.

Monsieur

Sur vos conseils j'ai été mobilisé comme Lieutenant
de Vaisseau commandant une patrouille, je fais sans
partir de la "Grande Muette" et comme tel je m'inclinerai
devant les décisions du Gouvernement comme à me
suis inclinée devant celles de nos Chefs militaires qui
nous ont donné la Victoire.

Veuillez agréer je vous prie Monsieur
l'expression de mes sentiments les plus distingués.

J. Charcof.

1775. Dauphiné

Le Lautaret (2075^m) — Monument élevé à la mémoire
du capitaine anglais Scott, mort bravement
au Pôle Sud, le 25 Mars 1912 - E.R.



1776. Dauphiné
Monument élevé à la mémoire
mort bravement au Pôle Sud

Le Lautaret (2075 m.)
du capitaine anglais Scott,
le 25 mars 1912 - E.R.

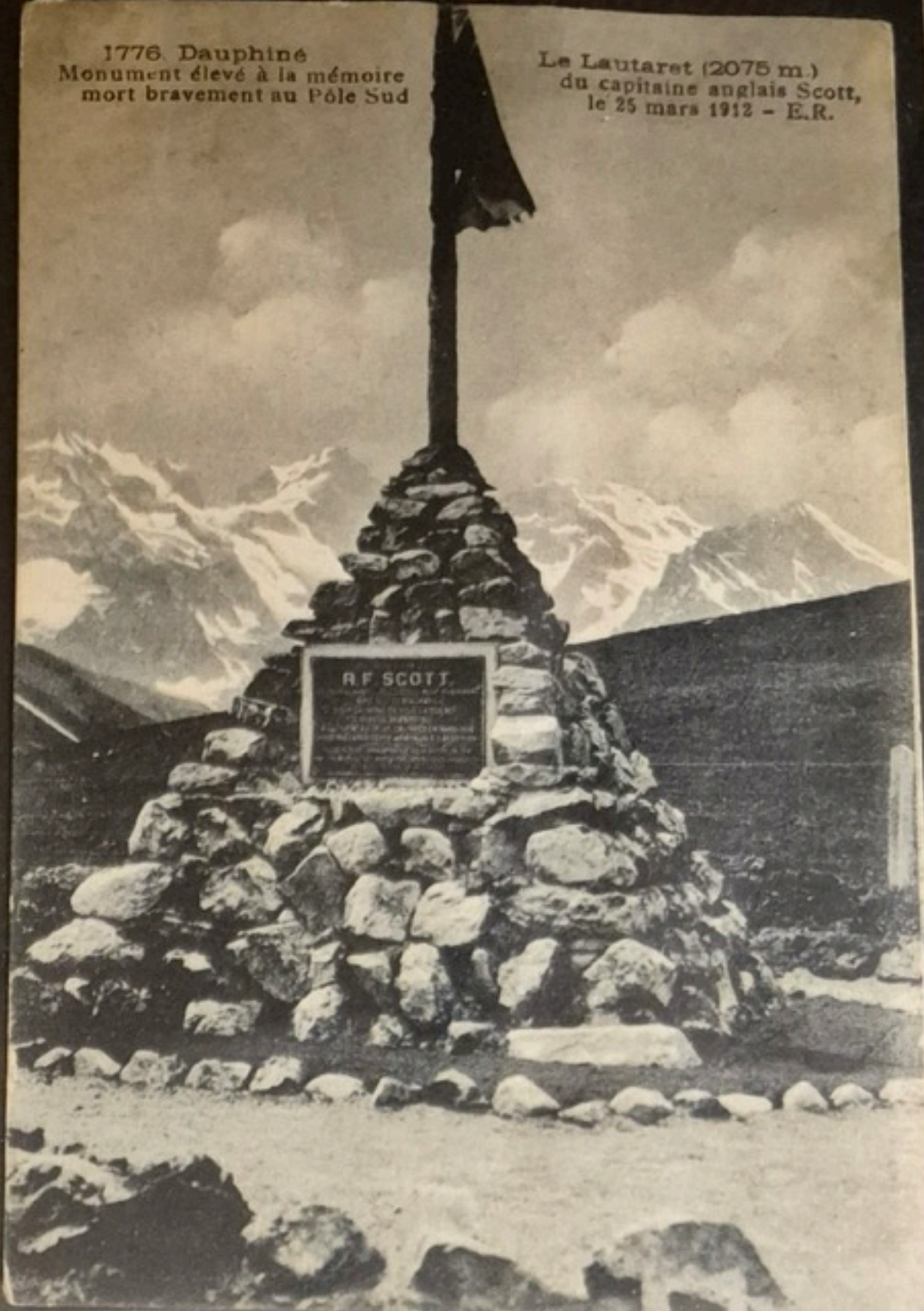

D. P. A.
1936-1937
N°11

Reportage

SUR

L'HISTOIRE CONTEMPORAINE

GRANDS ET PETITS FAITS DE L'ACTUALITE





2



3

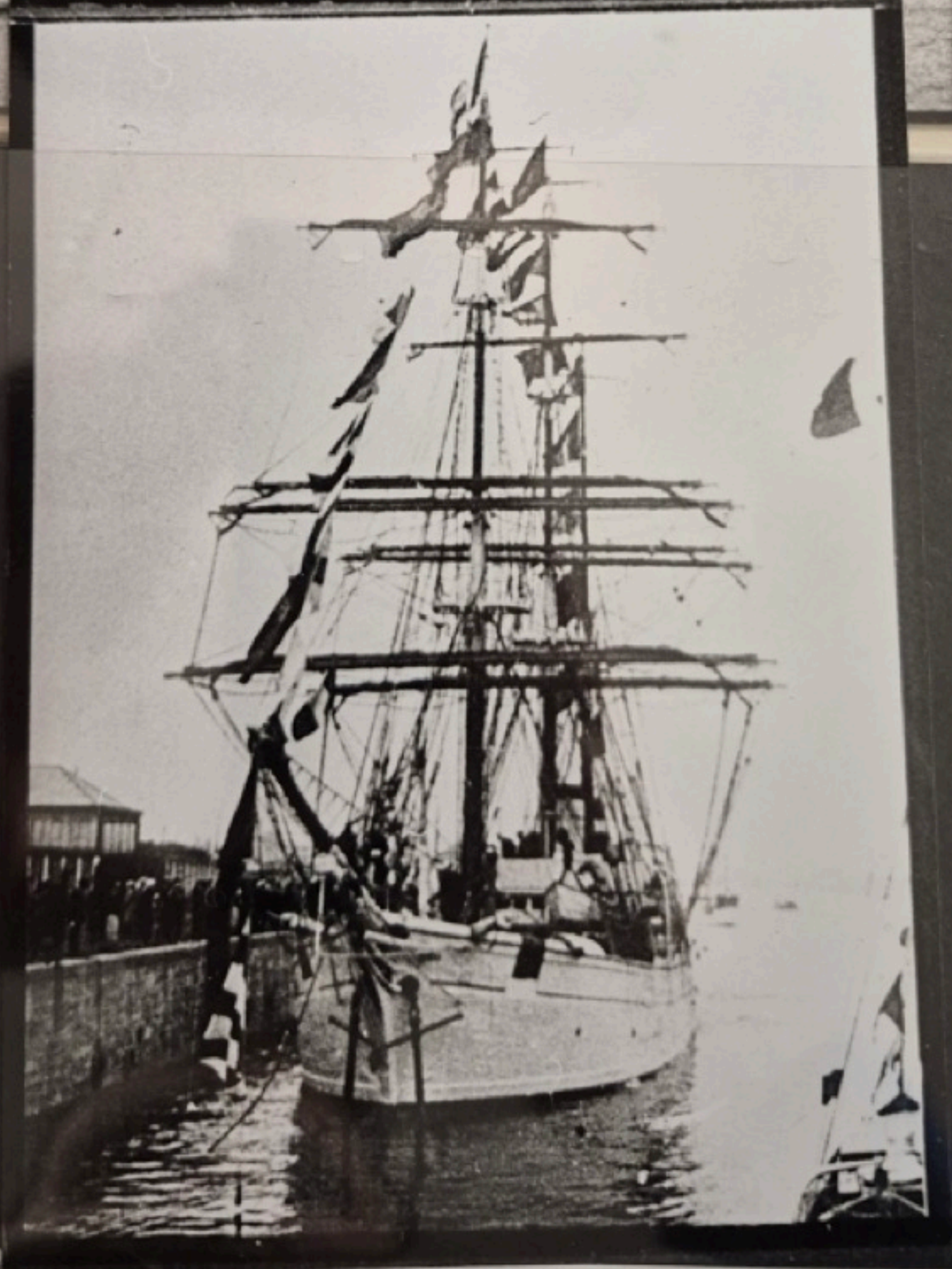



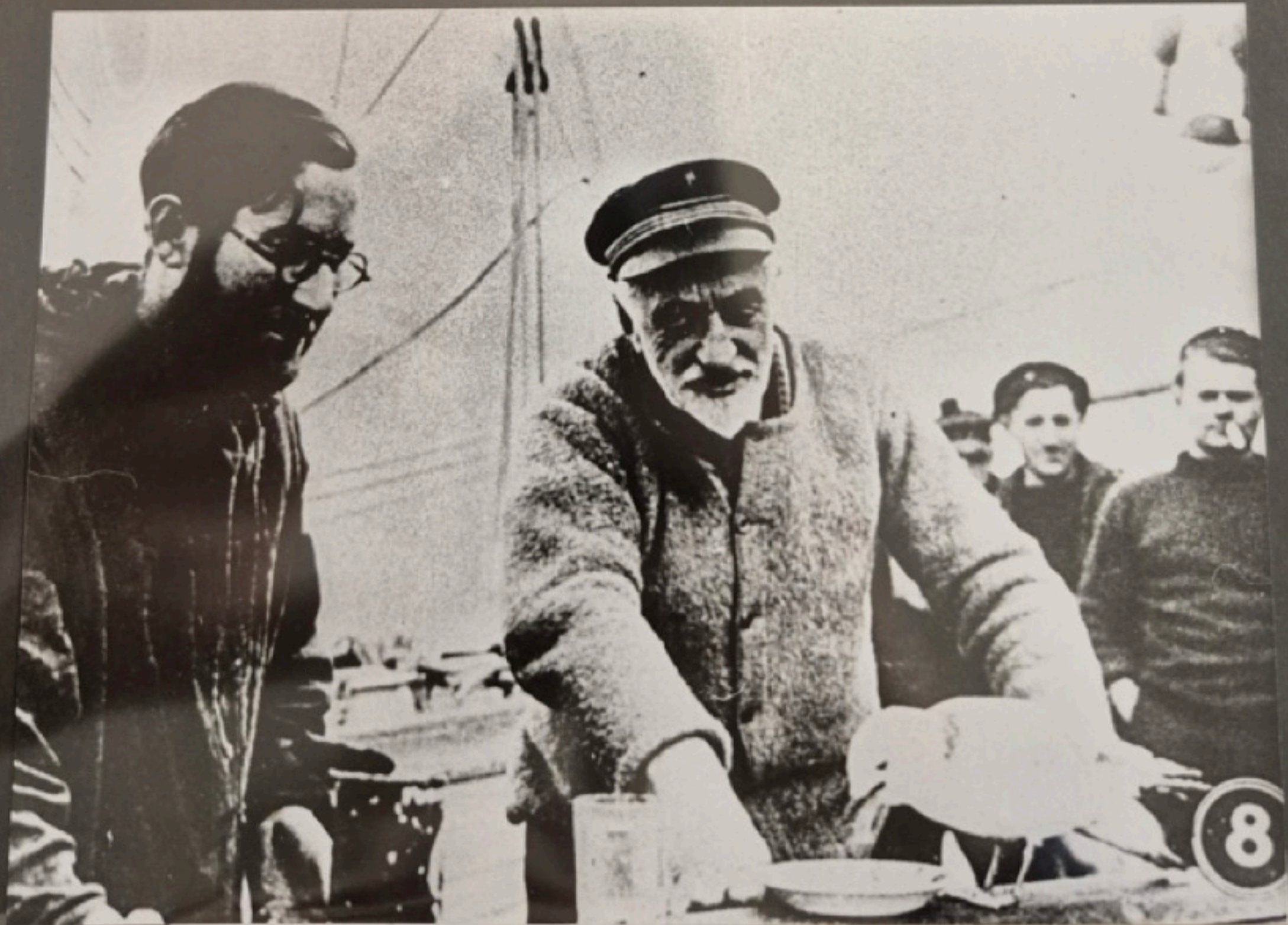



9



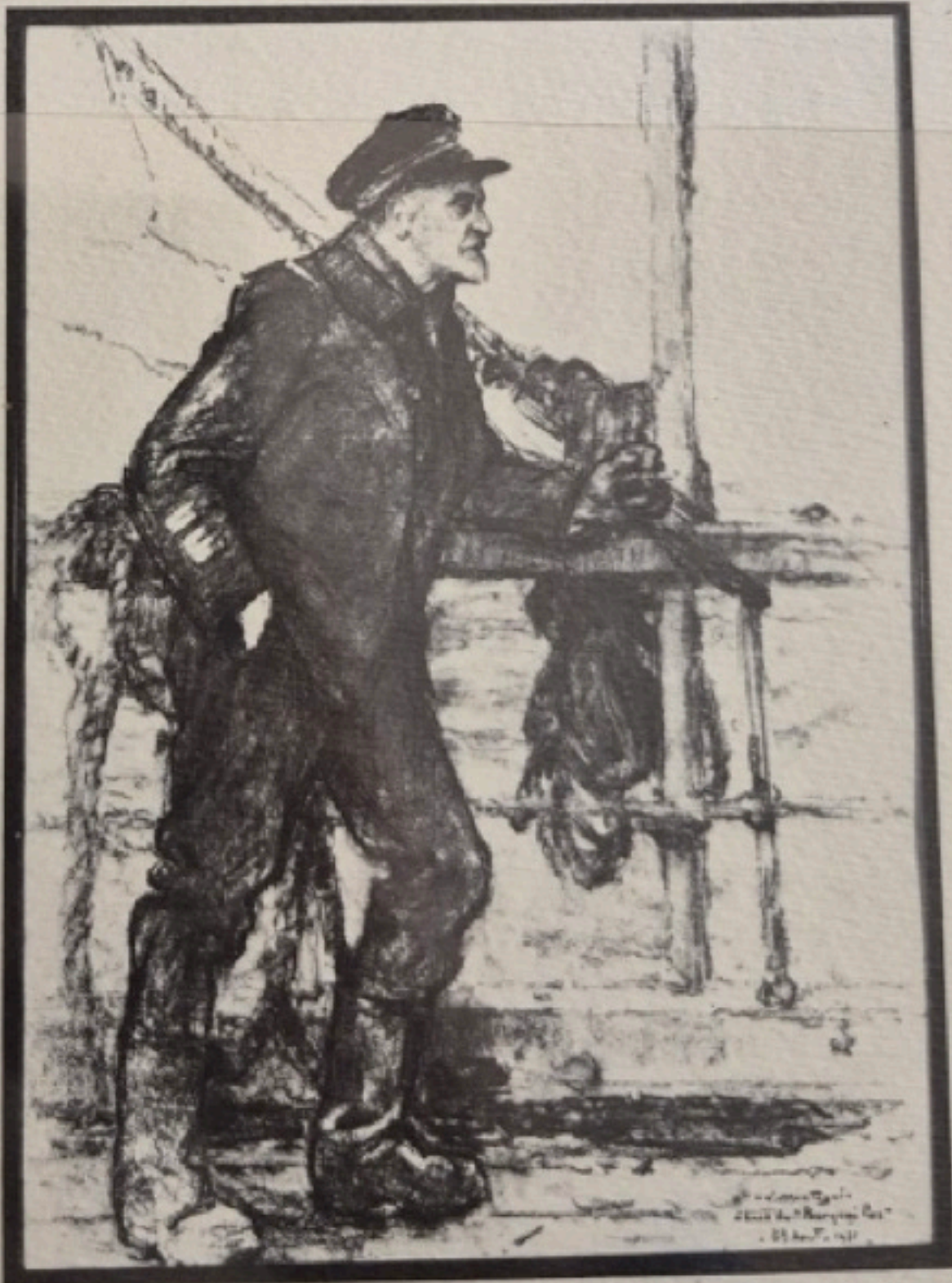

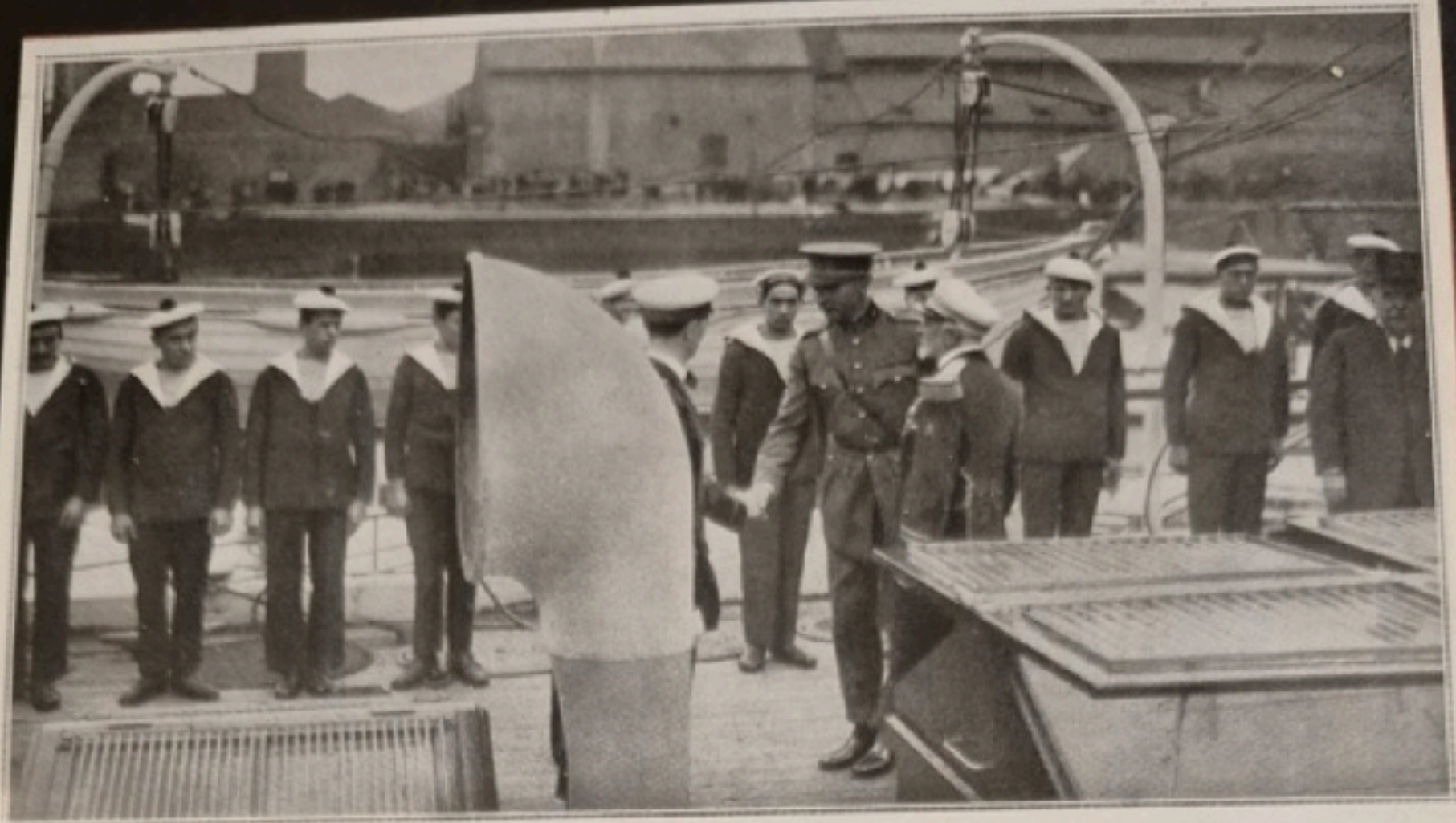

La visite du roi des Belges à bord du *Pourquoi-Pas ?*
Devant le roi et de profil, le commandant J. Charcot. — Photographies P. Polinet.



Le *Pourquoi-Pas ?* entrant dans le port de Bruxelles.



LE DOCTEUR JEAN CHARCOT



LE lourd héritage scientifique du Professeur Charcot a été recueilli par les pieuses mains de son fils, le docteur JEAN CHARCOT. Orienté, comme son illustre père, vers l'étude difficile des maladies du système nerveux, le docteur JEAN CHARCOT, tout en mettant à profit l'enseignement de son cher devancier, témoigna en neurologie d'aptitudes personnelles remarquables.

Les débuts de sa carrière médicale, extrêmement précoce, le désignèrent, de bonne heure, aux plus hautes espérances. C'est à vingt-trois ans, en 1890, au sortir de l'École alsacienne où il avait fait ses études, que le fils du professeur Charcot fut reçu externe dans les services des docteurs Tillaux et Hanot, et interne la même année, sous son père, MM. Brissaud et Raymond. Il s'annonça dès lors,

comme un travailleur extrêmement acharné, un savant constamment à la recherche de connaissances scientifiques nouvelles. Le nombre des ouvrages qu'il composa avant son doctorat est aussi important que celui des travaux qui ont suivi sa nomination de chef de clinique des maladies du système nerveux à la Faculté de médecine.

Depuis cette époque, le docteur JEAN CHARCOT ne cessa de collaborer avec une assiduité constante aux *Archives de Neurologie*, au *Progrès médical*, aux *Comptes rendus de la Société de biologie*. Ses travaux appréciés sur la Dissociation dite syringomélique dans les compressions et sections des troncs nerveux,



Jeu*di* 16 juillet 1936, au large du phare du Jardin.

Le Pourquoi-Pas? quitte Saint-Malo pour la dernière fois.

Photographie prise par Madame Morane, Y.C.F., à bord de son yacht Kou-Kou-Dou, qui escortait le navire à la sortie des passes.

Jusqu'au pôle Sud cette insouffrance et cet enthousiasme populaire. Ceux qui connaissent l'intrépidité du hardi médecin-explorateur ne peuvent pas s'étonner de voir à affronter le péril ne peuvent



EXPÉDITION ANTARCTIQUE

80, Rue de l'Université

Je suis persuadé que le Vin Mariami
contribuera pour beaucoup au succès
de l'Expédition Antarctique Française

V. Charcot

CHAMLOT
&
DOUMEN



CHAMLOT
PREFERABLE
SUPP?



SUR LES TRACES DE DUMONT D'URVILLE
ISATIS - ANTARCTIQUE 1980



ET DE J.B. CHARCOT.

J. Prieux

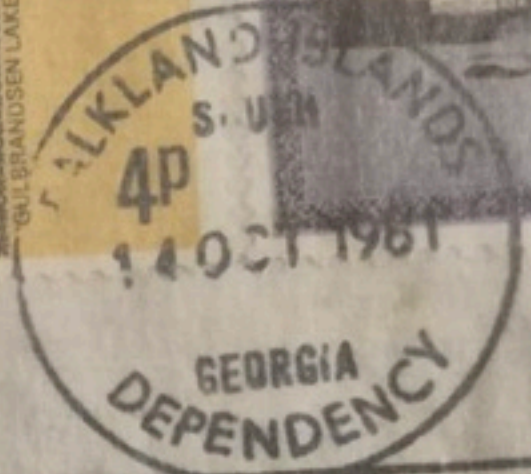

FARADAY BASE
LAT. 65° 15' S. LONG. 64° 16' W.
ARGENTINE ISLANDS

Monsieur Jacques PRIEUX
2, rue du Docteur Calmette
77100 MEAUX

FRANCE

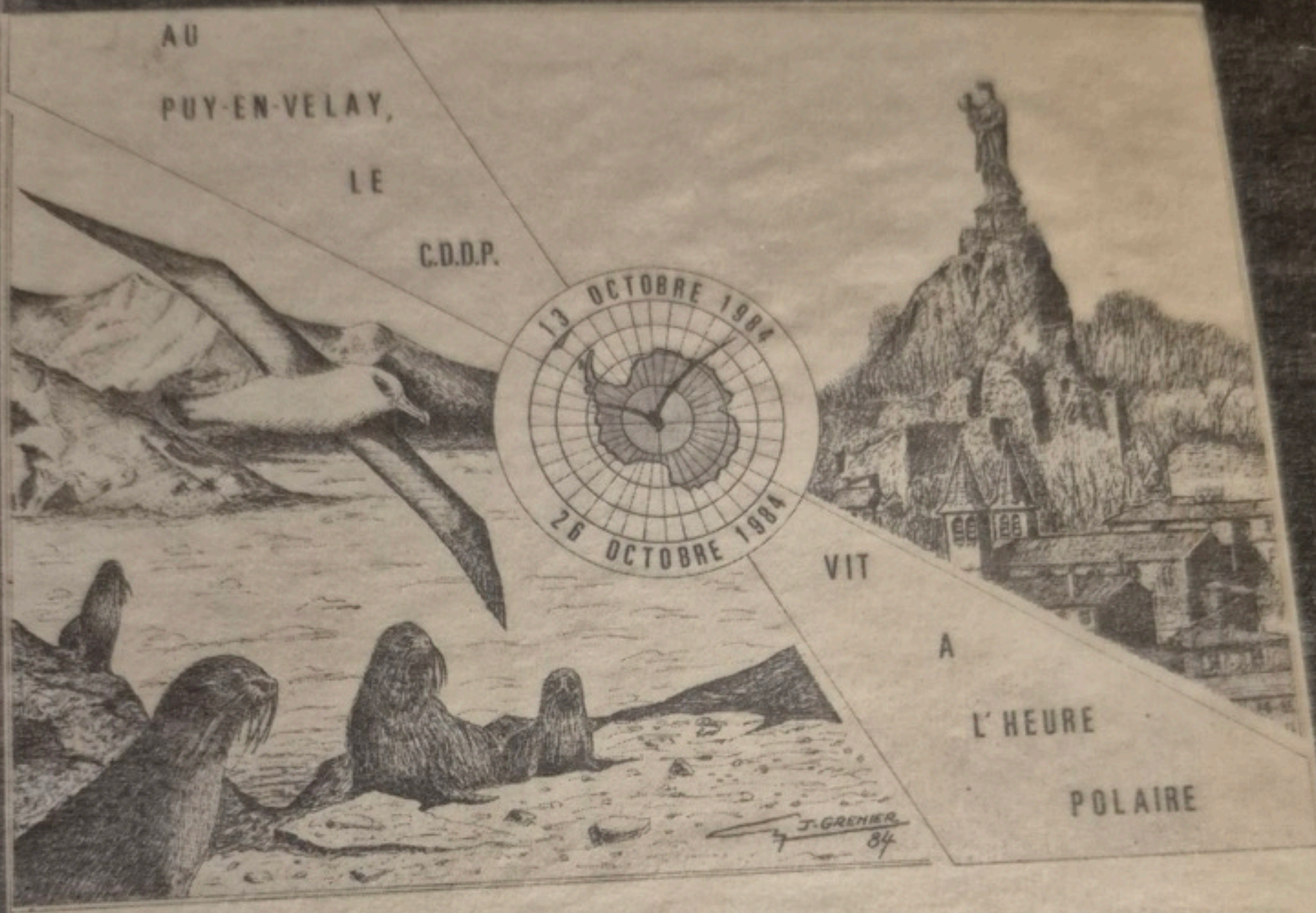

QUINZAINES
SCIENTIFIQUES
LE PUY-EN-VELAY

CARTE POSTALE

EXPEDITEUR



DESTINATAIRE

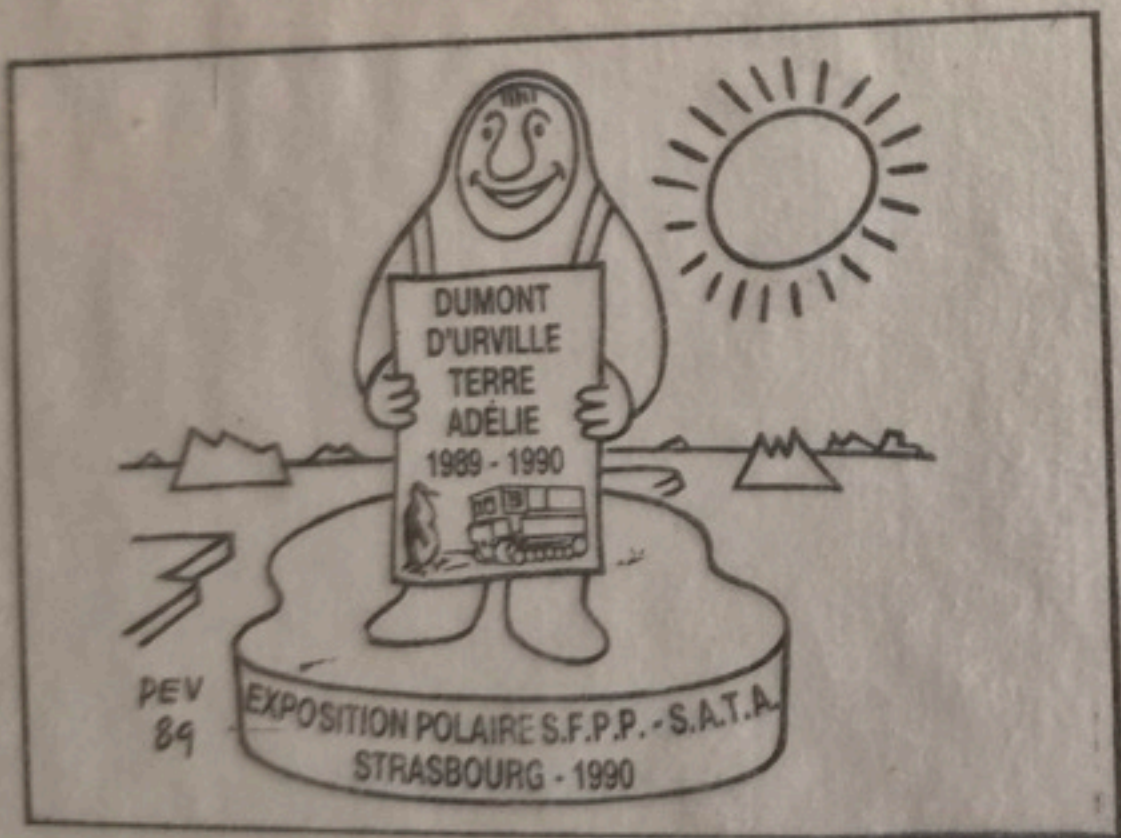

N° 00505



SIR JOHN FRANKLIN. "L'EREBUS & LE TERROR" 1845-1848.
L'agonie de 129 explorateurs arctiques



EXPLORATEUR
POLAIRE

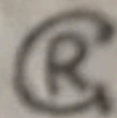



A LA DECOUVERTE DES POLES
EXPOSITION PHILATELIQUE POLAIRE
16-10
1993
SPP-GATA
RHONE-ALPES
69 LYON

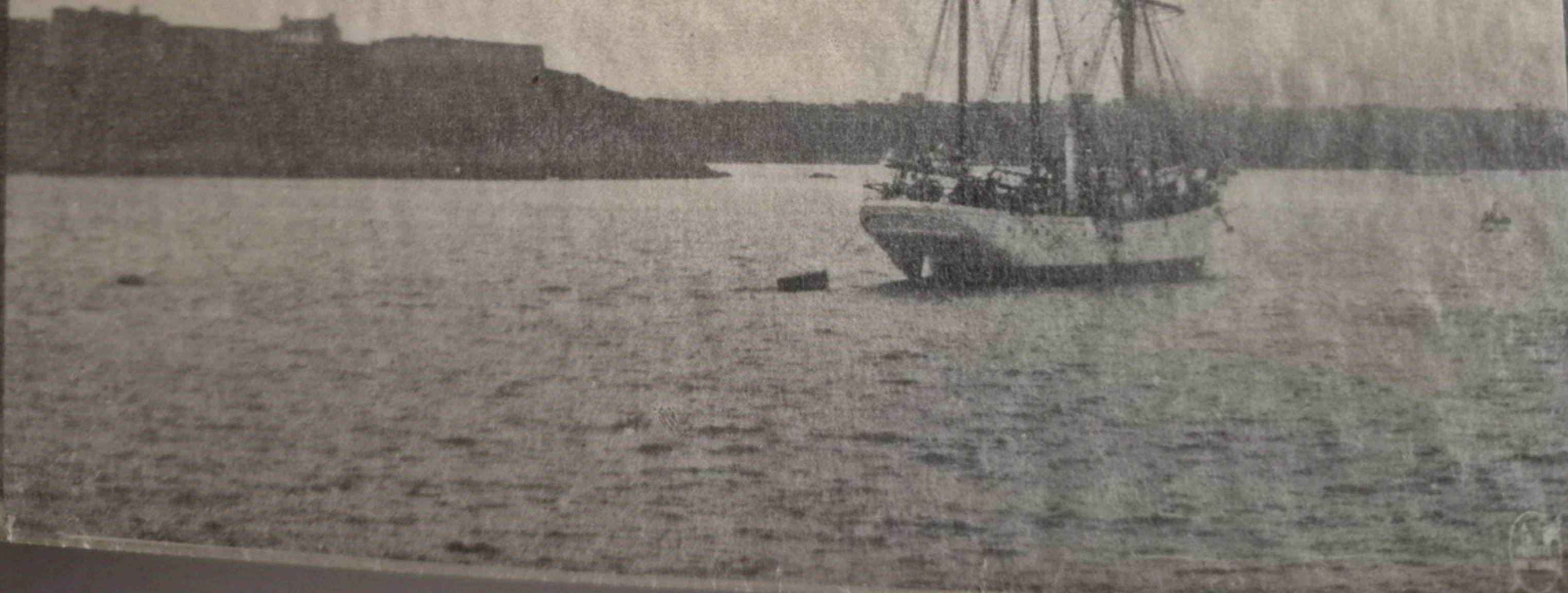

M.S. THALA DAN
ANTARCTIC OPERATIONS

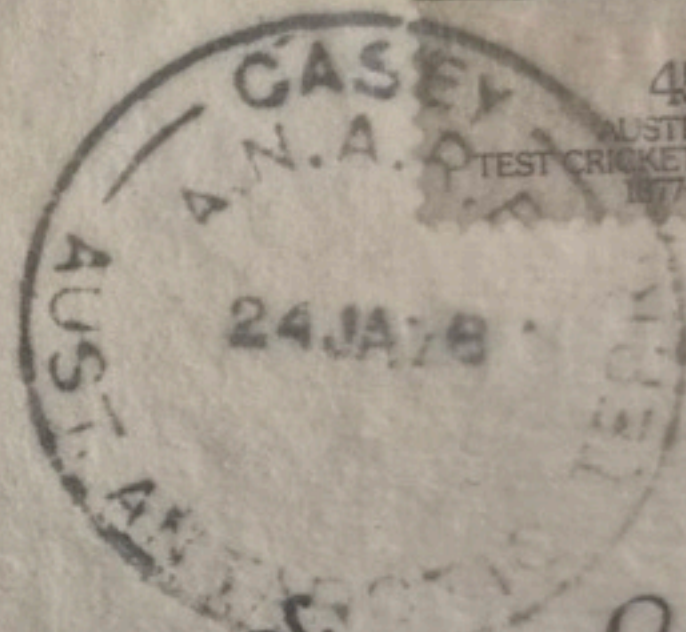

Simone Latour
18, Rue de l'Isle
Gour de l'Arche
24000 Périgueux France



BASE DUMONT D'URVILLE

66° 39' 45" SUD

149° 00' 45" EST

Monsieur Christian BORDET
La Gazette Philatélique
20 avenue de Ségur
75007 - PARIS



*Meilleurs vœux
pour la Nouvelle Année*

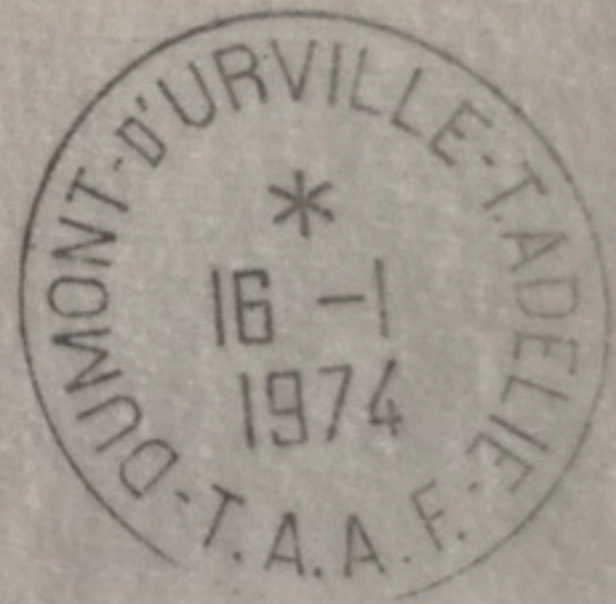

Reykjavíkurhöfn



EXPÉDITION ANTARCTIQUE FRANÇAISE

TERRE Adélie (1948-1950)



EXPÉDITIONS
POLAIRES
FRANÇAISES

Missions

Paul-Émile

VICTOR



NEW YORK N.Y.
MAY 8
6 PM
S.P.O. 1931



FROM
TO

WILKINS-ELLSWORTH TRANS-ARCTIC SUBMARINE EXPEDITION
c/o General Delivery
New York, N. Y.

NEW YORK TO BERGEN



TO
From

J. B. Emery, 2nd.
48 W. Fourth St.,
Williamsport, Penna.

LE TIMBRE CLASSIQUE

Lot partiellement scanné

Lot partially scanned

Le Timbre Classique

4 rue Drouot

75009 Paris

Tél 01 42 46 63 72

contact@letimbreclassique.com