

Nr. 4
80
Series
Series

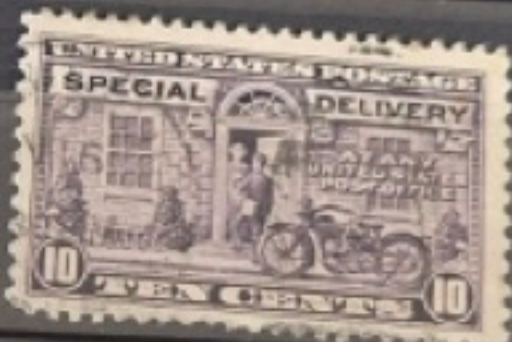

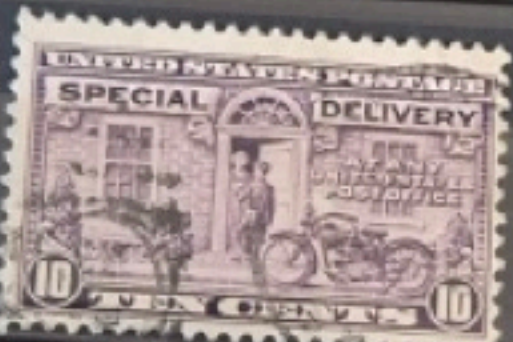

Colo au
CHF: 1/4

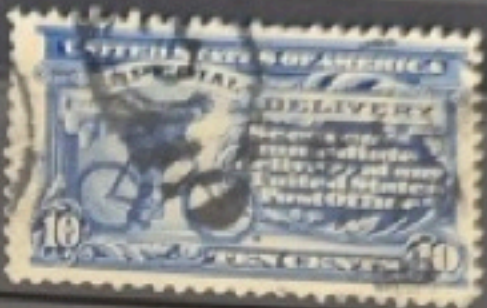

Nr. 4
*
⊙ 20.-
* Série
⊙ Série



Nr. 10 I
*
⊙ 10.-
* Série
⊙ Série



Nr. 13
*
⊙ 60,00
* Série
⊙ Série



19



Nr. 19 b

*
 © 15.-
 * Série
 © Série



Nr. 21

*
 © 125,00
 * Série
 © Série

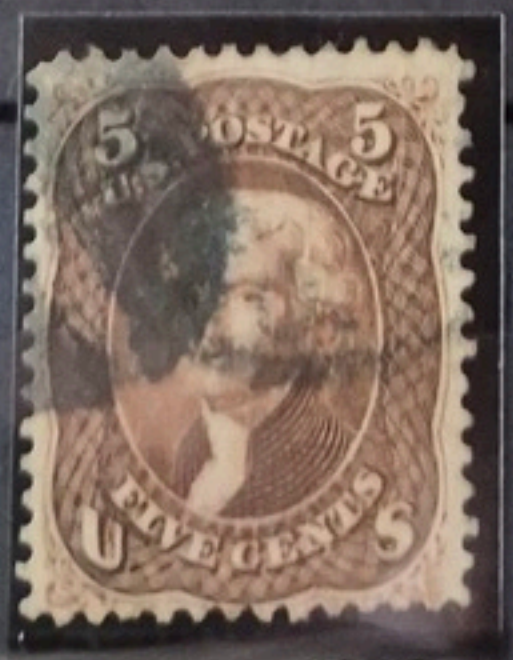

Nr. 22

*
① 50
* Série
② Série



Nr. 22 a

*
① 280
* Série
② Série



Nr. 22 b

* (1862)
① 4300
* Série
② Série



Nr. 24

*
①
* Série
② Série



Nr. 25

*
① 160
* Série
② Série



Nr. 27

*
① 60
* Série
② Série



Nr. 28 a

*
① 300-
* Série
② Série



Nr. 30

*
① 70
* Série
② Série



Nr. 3

*
①
* Série
② Série

Nr. 35

*
① 225



Nr. 39
*
© 20
* Série
© Série



Nr. 40
* 200
©
* Série
© Série
2/00
Nr. 40
*
© 15
* Série
© Série



Nr. 41
*
© 450
* Série
© Série

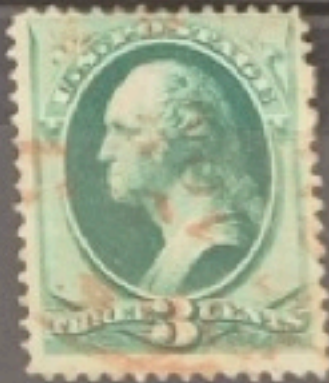

Nr. 30
*
⊙ Série
⊙ Série



Nr. 43
*
⊙ Série
* Série
⊙ Série



Nr. 44
*
⊙ 30-
* Série
⊙ Série



Nr. 45
*
⊙ 175
* Série
⊙ Série



Nr. 46
*
⊙ 175,00
* Série
⊙ Série



Nr. 48
*
⊙ 250
* Série
⊙ Série



Nr. 50
 *
 © 500
 * Série
 © Série
 page au bloc



Nr. 50 B
 *
 © 1
 * Série
 © Série
 ligne au bloc
 1 centime



* Série
 * Série
 * Série



Nr. 52 w
 * 75
 * Série
 * Série



Nr. 52 b
 *
 * Série
 * Série



Nr. 53
 *
 * 18
 * Série
 * Série



Nr. 55
 *
 * 20
 * Série
 * Série



Nr. 58
 *
 130
 Série
 Série
 7



Nr. 58
 *
 130
 Série
 Série
 7



Nr. 59
 *
 20
 Série
 Série
 2



Nr. 20
*
① Série
② Série
③ Série



Nr. 60
*
① Série
② Série



Nr. 61
*
① 25
* Série
① Série



Nr. 62
*
① 10
* Série
① Série



Nr. 63

*

⊙ 2

* Série

⊙ Série



Nr. 64

*

⊙ 3

* Série

⊙ Série



Nr. 65

*

⊙ 55

* Série

⊙ Série



Nr. 66

*

⊙ 20

* Série

⊙ Série



Nr. 67

*

⊙ 15

* Série

⊙ Série

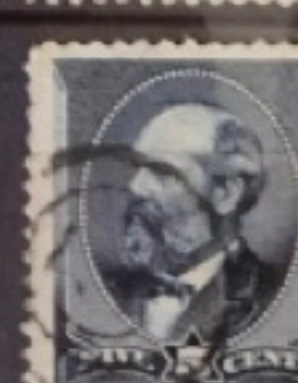
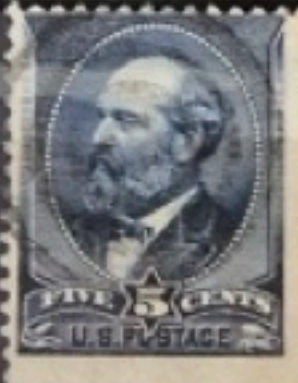

Nr. 70
*
⊙ 5
* Série
⊙ Série



Nr. 71
*
⊙ 5
* Série
⊙ Série



Nr. 71
*
⊙ 4.00
* Série
⊙ Série



Nr. 72
*
⊙ 8.00
* Série
⊙ Série



Nr. 73
*
⊙ 3.50
* Série
⊙ Série



Nr. 74
*
⊙ 3.50
* Série
⊙ Série



Nr. 75
*
⊙ 20
* Série
⊙ Série



Nr. 76
*
⊙ 14
* Série
⊙ Série



Nr. 77
*
⊙ 3.50
* Série
⊙ Série



Nr. 78
*
⊙ 85
* Série
⊙ Série



Nr. 81
 *
 @ 8,30
 * Série
 © Série



Nr. 82
 *
 @ 8,20
 * Série
 © Série

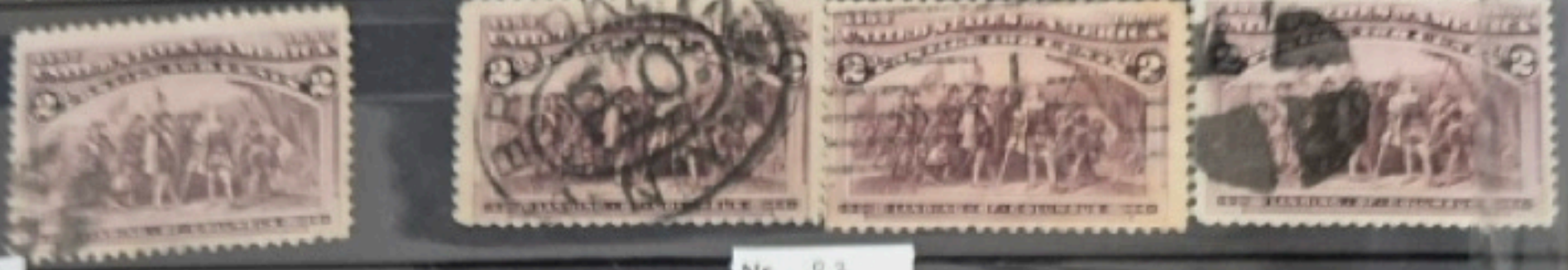

Nr. 83
 *
 @ 15
 * Série
 © Série



Nr. 83
 * (x) 60
 ©
 * Série
 © Série



Nr. 84
 *
 @ 7,50
 * Série
 © Série



Nr. 84
 * 75
 ©
 * Série
 © Série
 1 *



Nr. 85
 *
 @ 7,50
 * Série
 © Série



Nr. 87
 *
 @ 12
 * Série
 © Série



7,50
* Série
© Série

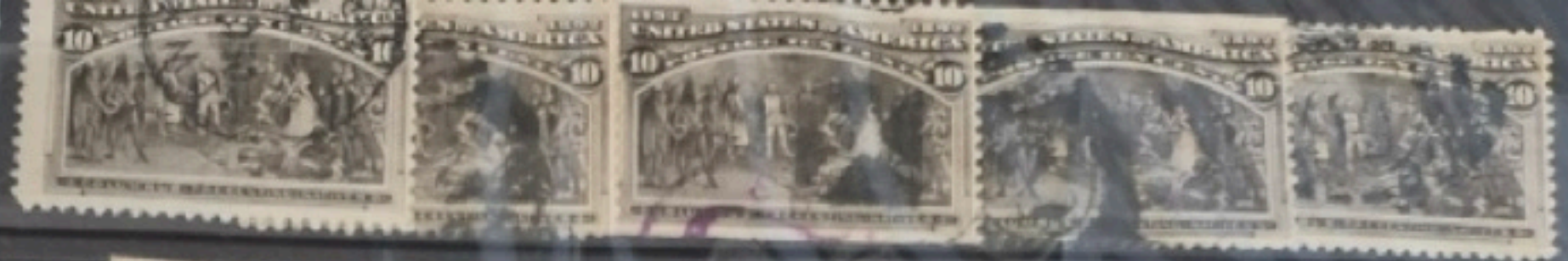

Nr. 89
*
75
* Série
© Série



Nr. 97
* 2,50
© Série
Série 2000
f. 1. grande



Nr. 97a
* 5,00
© Série

Nr. 98 III
*
5
* Série
© Série



Nr. 98 II
*
8
* Série
© Série

Nr. 99
*
10
* Série
© Série
7

Nr. 102-103
* 22,50
+ 17
* Série
© Série



Nr. 101
*
6
* Série
© Série

Nr. 104-105
*
15
* Série
© Série



Nr. 110
*
⊙ 0,60
* Série
⊙ Série



Nr. 111
*
⊙ 0,50
* Série
⊙ Série
T III



Nr. 112
*
⊙ 1,50
* Série
⊙ Série



Nr. 114
*
⊙ 2,50
* Série
⊙ Série



Nr. 115
*
⊙ 6
* Série
⊙ Série

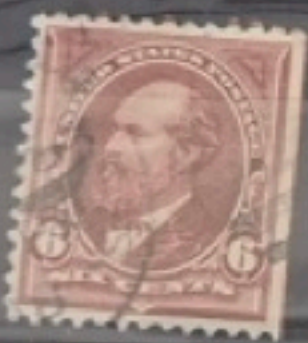

Nr. 116
*
⊙ 2,00
* Série
⊙ Série



Nr. 117
*
⊙ 1,50
* Série
⊙ Série



Nr. 123
*
⊙ 0,30
* Série
⊙ Série



Nr. 124
*
⊙ 2,00
* Série
⊙ Série



Nr. 124 a
*
⊙
* Série
⊙ Série

Nr. 125
*
⊙ 1,20
* Série
⊙ Série



Nr. 126
*
⊙ 6,00
* Série
⊙ Série



Nr. 127
*
① 4,00
* Série
① Série



Nr. 127a
*
① 4,00
* Série
① Série

Nr. 128
*
① 11,
* Série
① Série



Nr. 129
*
① 6,
* Série
① Série



Nr. 130
*
① 4,50
* Série
① Série



Nr. 132
*
① 20
* Série
① Série



Nr. 133
*
① 45
* Série
① Série



Nr. 134
*
① 22,50
* Série
① Série



Nr. 141
*
① 4700
* Serie
② Serie



Nr. 152
*
①
* Serie
② Serie





Nr. 158
*
⊙
* Série
⊙ Série



Nr. 159
*
⊙
* Série
⊙ Série

Nr. 159 a
Nr. 163
*
⊙
* Série
⊙ Série

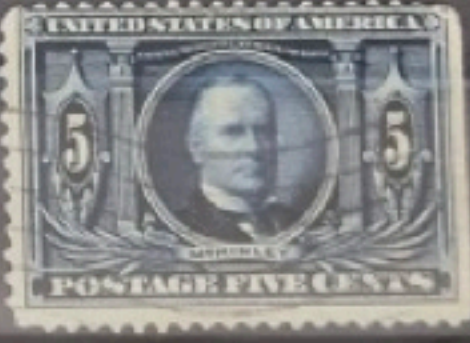

Nr. 164 a
Nr. 166
*
⊙
* Série
⊙ Série

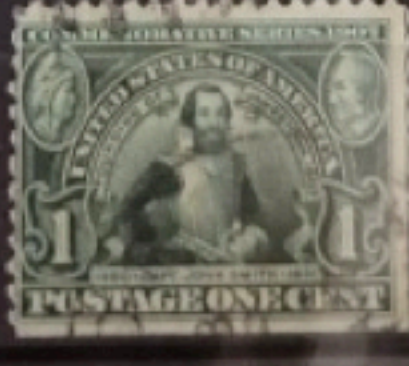

Nr. 433
 * 7
 ©
 * Série
 © Série
 D 12



Nr. 467
 218
 * ?
 ©
 * Série
 © Série
 diff. dent
 3/2 10



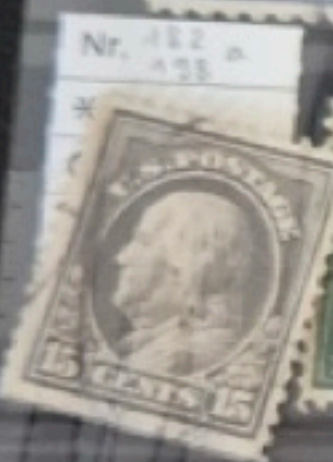

No. 118
Series
Series





Nr. 190
 191
 *
 * Série
 * Série



Nr. 19
 * 190
 * Série
 * Série

195
 191
 D12

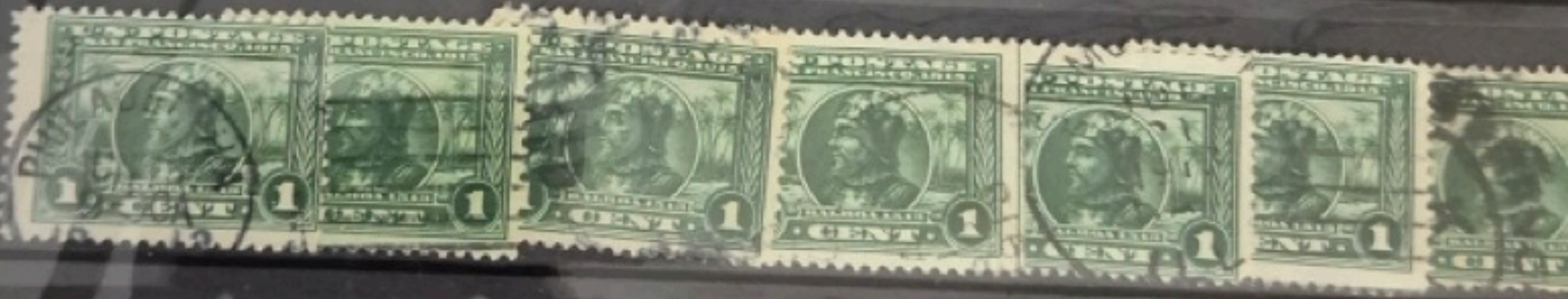

195 a
 198



227 a
1324



227 a
1324



Nr. 228 a
245
*
* Série
* Série
▷ 10

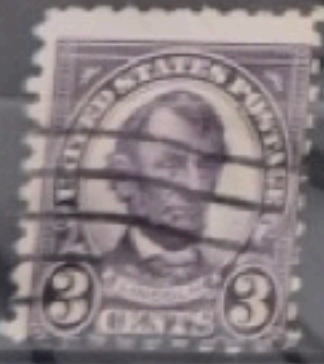

228 a
248
Série
Série
▷ 10 (1/2)

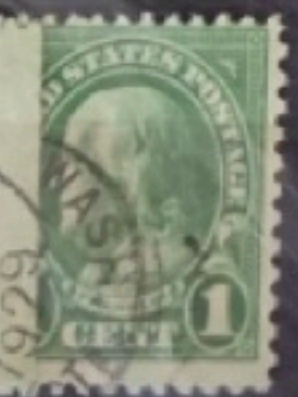



No. 255
Date
City

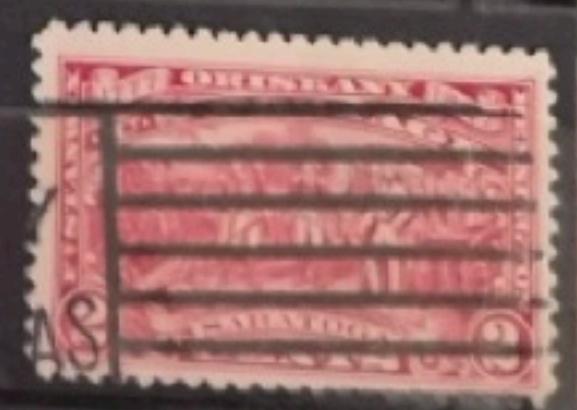
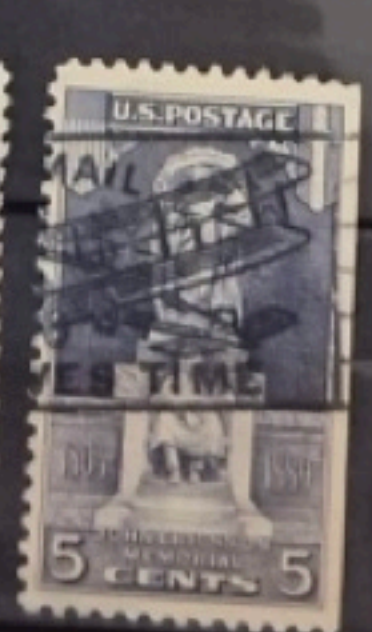

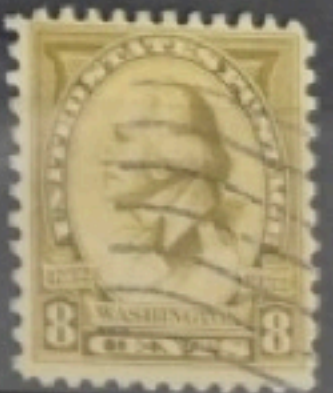
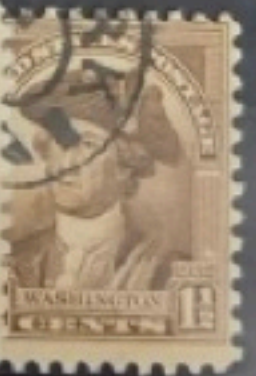
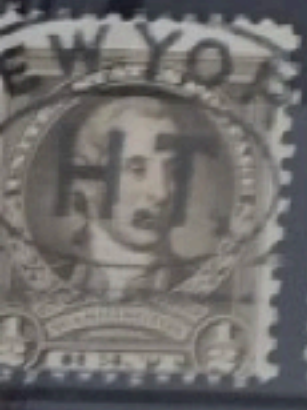
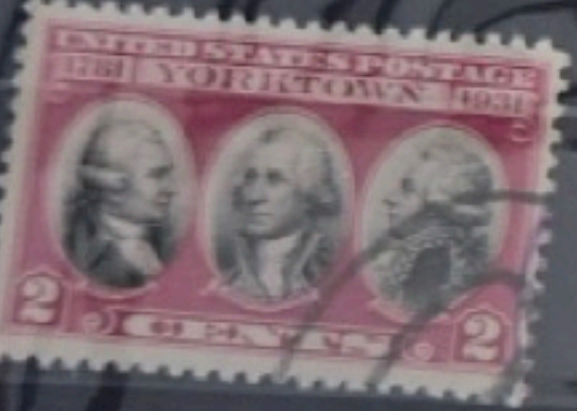

RECEIVED 1233 509

NEW YORK, N. Y., MAY 17-22, 1947

100TH ANNIVERSARY UNITED STATES POSTAGE STAMPS

IN COMPLIMENT TO THE CENTENARY INTERNATIONAL PHILATELIC EXHIBITION

UNDER AUTHORITY OF ROBERT E. HANNEGAN, POSTMASTER GENERAL



Mr. Ad. Mohrle
Rueschlikon, /Zoh.
Switzerland



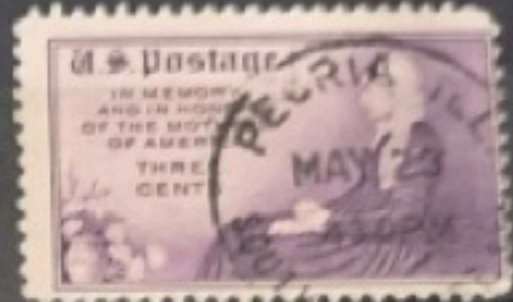
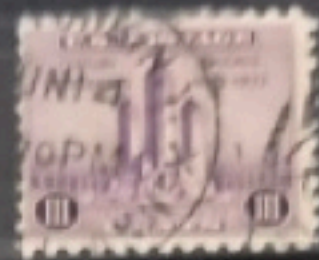

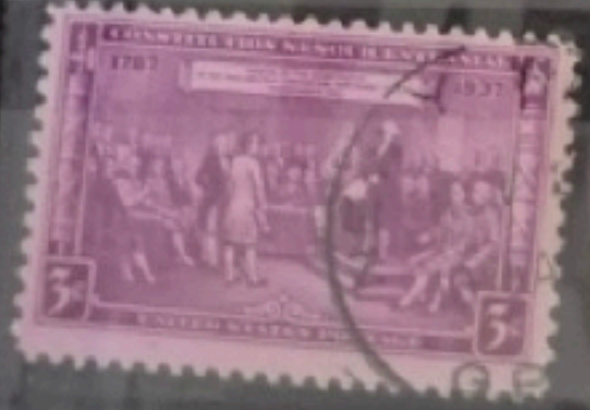
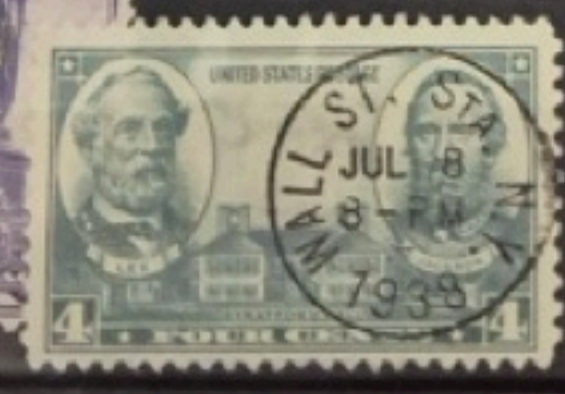
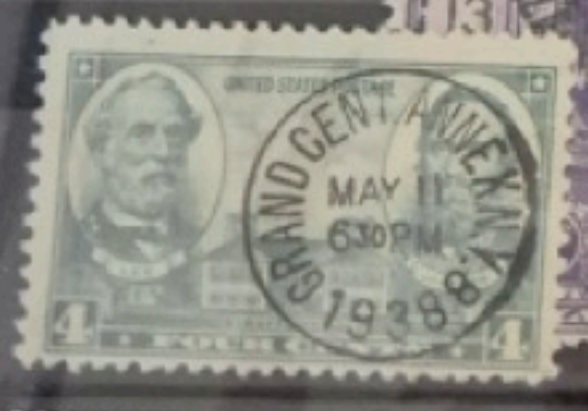
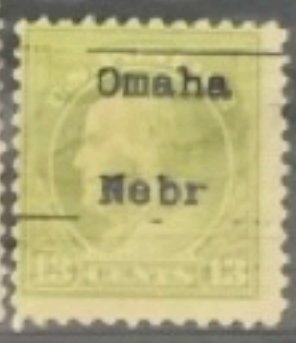

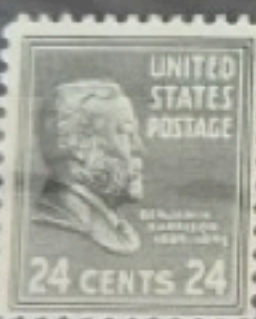
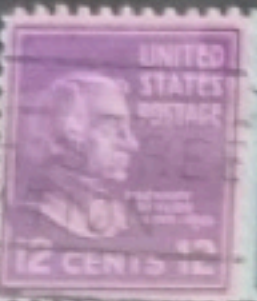

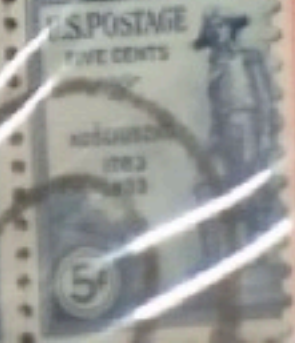



TRANS-MISSISSIPPI AND INTERNATIONAL EXPOSITION



❖ 1998 Bi-Color Re-Issue of the 1898 Trans-Mississippi Stamp Designs



© USPS 1997

LE TIMBRE CLASSIQUE

Lot partiellement scanné

Lot partially scanned

Le Timbre Classique

4 rue Drouot

75009 Paris

Tél 01 42 46 63 72

contact@letimbreclassique.com