

203

PAR AVION



Meur  
M = Manufactura "B.B."  
A place de la Bourse, Nantes - France  
Loire - Et antique

CARTE POSTALE

Ce côté est exclusivement réservé à l'adresse.



M. Mademissell  
Mme. <sup>Antananarivo</sup> ~~Chodopet~~ Paris

France

Paris & Mme



206

POSTES ET TELEGRAPHES. — POSTES ET TELEGRAPHES.

N° 1406. RÉPUBLIQUE FRANÇAISE.  
(Sept. 1923.)

**MANDAT-CARTE**  
PAYABLE À DOMICILE.

Origine : TANANARIVE RP



MADAGASCAR

CADRE À REMPLIR  
Bureau d'émission  
N° DU TITRE 124

MANDAT de la somme  
(Montant de la somme, francs et centimes en lettres.)  
de Sixante francs  
payable à Mme Julie Ternaret  
rue St. République n°  
à Tananarive par  
Dép' Indre et Loire

BON POUR  
60 fr. — c.  
Cadre réservé au contrôle.

Cadre réservé  
aux  
rectifications.  
(Art. 73, fasc. 7.)

CADRE À REMPLIR  
par le bureau payeur  
SOMME PAYÉE :  
fr. — c.

LE 28 SEPTEMBRE,	NY 28 SEPTEMBRE,
VOTER :	MIFIDY :
UN DROIT...	FAHEFANA...
UN DEVOIR.	ADIDY.....



8

SCOTEM  
5, Rue Lamartine, 5  
PARIS-IX°

IMPRIMÉ

**Par Avion**

DE



66

Monsieur Pierre Bailley  
4 Rue des Martyrs  
Paris (9e)



75

Monsieur le Directeur de la "MANUFACTURE B.B."  
4, Place de la Bourse. Boîte Postale  
414



NANTES (Loire-Atlantique)

VIA AIR MAIL  
PAR AVION

COMPAGNIE DE L'OcéAN INDIEN

BANQUE SPÉCIALE POUR MADAGASCAR

Société Anonyme au Capital de 20.000.000 de Francs

PARIS - 10. RUE DE CHATEAUDUN - PARIS

AGENCE DE NOSSI-BÉ



*M<sup>o</sup>*



*Monsieur Delapalme*

*Courtier Juré d'Assurances*

*85, Rue de Richelieu*

*Paris*



VISITEZ LA FOIRE  
TANANARIVE  
SEPT-9 OCT. 1955

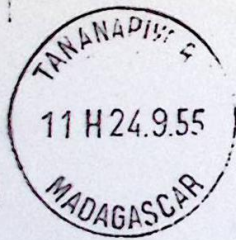

VISITEZ LA FOIRE  
DE TANANARIVE  
24 SEPT-9 OCT. 1955



VISITEZ LA  
DE TANAN  
24 SEPT-9 O

103

**SCOTEM**  
5, Rue **Lomartine**  
**PARIS-IX<sup>e</sup>**

*Lupinus*

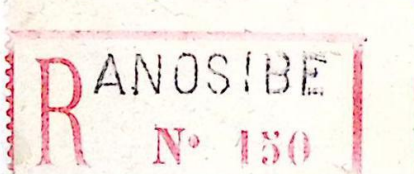

250

Monsieur le Directeur de la "MANUFACTURE B.B."  
4, Place de la Bourse - Boite Postale 414  
N A N T E S (Loire-Atlantique).

FRANCE



PAR AVION  
VIA AIR MAIL



Nom et adresse de l'expéditeur  
*Mme Mendel  
B.P. 7  
Tananarive*

**PAR AVION**



TE  
31  
45  
MAGL



Carte vendue 0 fr. 10  
dans tous  
les bureaux de poste



*Milleurs Vaux  
1945  
Mendel*

*Mme Mendel*

*St Louis*

*The Maurice*

305

MAROC

SERVICE TÉTOUAN-EL-KSAR.

CARTE POSTALE.

Ce côté excl. réservé à l'adresse.



M

50 €

CARTE POSTALE

*Ce côté est exclusivement réservé à l'adresse.*



M \_\_\_\_\_

\_\_\_\_\_

\_\_\_\_\_

La carte ci-jointe est destinée  
à la réponse.

\_\_\_\_\_

10

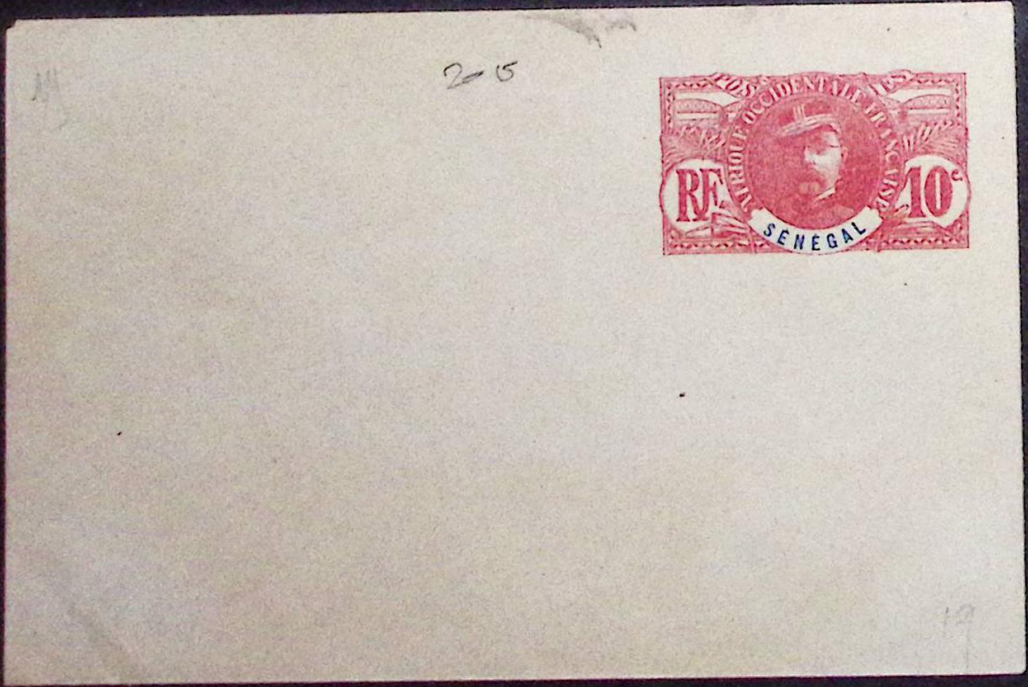

155

CARTE-LETTRE



30

*Pour ouvrir la carte-lettre, déchirer en suivant le pointillé.*

Su questo lato si scrive soltanto l'indirizzo.

من هديه الوجه لم يكتبوها شأن من غير العاوان

a.

250  
CARTOLINA POSTALE.

MAZAGAN الجديدة

مراكشة MARRAKESH.



L'adresse seule doit être mise de ce côté de la carte.  
L'autre côté est réservé à la correspondance.

ILE DE LA RÉUNION

CARTE POSTALE

Prix : 5 centimes pour la même ville ou la circonscription du même bureau;  
10 centimes de bureau à bureau.



Quand la carte est à destination d'une ville, indiquer très-exactement la rue et le numéro de la maison.  
Quand elle est destinée pour une commune rurale, indiquer le nom du bureau de poste qui la dessert.

*M*

*A Saint-*

*25c*

AÉROGRAMME  
AIR LETTER

125



PAR AVION  
BY AIR MAIL

605



75 405

7

CARTE-LETTRE



20

\_\_\_\_\_  
\_\_\_\_\_  
\_\_\_\_\_

4

*Pour ouvrir la carte-lettre, déchirer en suivant le pointillé.*

PSZ  
18-18F

Absender:  
(Vor- und Zuname)

( )

Wohnort, auch Zustell- oder Leitpostamt

Straße, Hausnummer, Gebäudeteil, Stockwerk oder Postschließfachnummer,  
bei Untermietern auch Name des Vermieters

158

Postkarte mit Antwortkarte  
Carte postale avec réponse payée



-----  
-----  
-----  
-----  
-----

EXPOSITION INTERNATIONALE

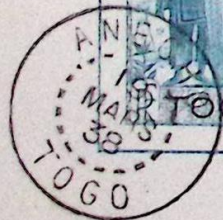

ARTS ET TECHNIQUES  
1937

R

ANÉCHO

N° 954



BFI  
210

R 014

Monsieur

Alfred Haas

8 rue der Völgel 8

60

Riedersheim

W. Rhin France

Par Avion



Monsieur Pierre Kaldor

4, Cité Monthiers, 4

Paris 9e

France

10

125

CARTE POSTALE

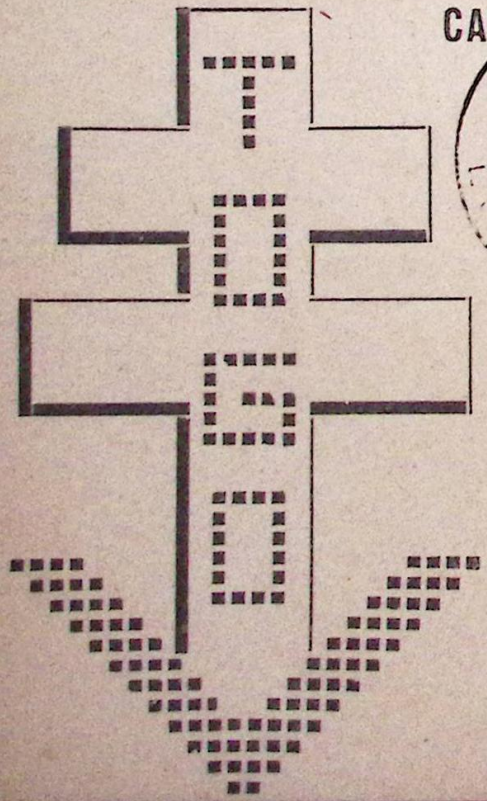

TOGO - Tam-Tam du Diable

IMPRIMÉ

Docteur,

Tam-Tam de l'Afrique  
ou Tam-Tam de nos cités  
modernes, le bruit détraque  
insidieusement les nerfs.

Stayons notre "infrastructure"  
nerveuse avec ses matériaux  
d'origine, les complexes  
phosphorés.

Votre tout dévoué,

CLICHÉ : AGENCE FRANCE OUTRE-MER



XX gouttes aux repas  
dans un grand verre  
de boisson



— Laboratoires LA BIOMARINE, Dieppe (Seine-Inférieure) FRANCE —

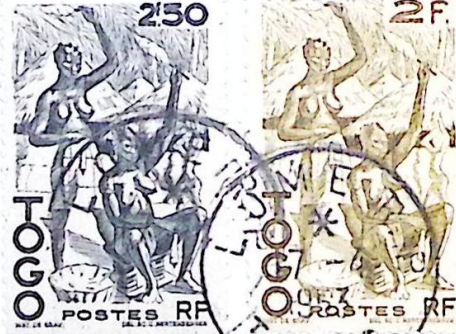

Mr. le Docteur René COLLETTE

MIGENNES

(Yonne).



*Par Avion*



TOGO 245

T.

240

*Bijouterie Pour Tous*

*44, Avenue De St Ouen*

*Paris 18<sup>e</sup>*



(10E)

TERRITOIRE DU TOGO  
PLACÉ SOUS LE MANDAT DE LA FRANCE

*Aéromaritime*  
QUITTANCE SERVICE DES DOUANES *25*

*Acquit à Caoutchouc Voiture Wasson*

Je soussigné, receveur des Douanes,  
reconnais avoir reçu de M. *Cherguins Kou*  
la somme de *deux mille francs*  
pour droits de Douanes sur les marchandises  
désignées à la déclaration N° *207*



No de présent: *116*

*transport équipage FAOUK ci: 185*  
*à Cotonou Afrique le 18/10/1937*

Imp. Ecole Polytechnique N. G. - 11 rue 11/11



Monsieur  
5 Cours

A. Bayle  
Voltaire

**R** LOME  
N° 335

Valencia  
rôme

306

Affranchissement insignifiant  
pour emprunter Voie aérienne



Au Bon Marché  
Maison A. Boucicaut.

Rue du Bac,

à Paris - 7<sup>e</sup>

PAR AVION

20c



Monsieur Carlemon Nini

Atakpame

Togo

30

Étiquette  
extraite du  
registre  
n° 510.



# MANDAT-CARTE

ORIGINE

LOME

TOGO

N° DU TITRE

126

## MANDAT de la somme

(Montant de la somme en francs en lettres.)

de

die francs

BON POUR

10 fr. c.

payable à M<sup>(A)</sup> le Directeur de  
la Maison Paul Beucher  
Bvd. Baudouin n° 27  
à Paris par

Certifié conforme au  
mandat télégraphique

n° .....

du .....

.....originaire

de .....

Dép' .....

Le Receveur

(A) Si le mandat est destiné à une femme, mettre Madame ou Mademoiselle en toutes lettres.

POSTES ET TELEGRAPHES.

Cadre réservé aux  
rectifications ou à  
la désignation du  
bureau de Paris  
chargé du paye-  
ment.  
(Art. 75 et 83,  
l. 6, 1932.)

# LE TIMBRE CLASSIQUE

*Lot partiellement scanné*

*Lot partially scanned*

*Le Timbre Classique*

*4 rue Drouot*

*75009 Paris*

*Tél 01 42 46 63 72*

[\*contact@letimbreclassique.com\*](mailto:contact@letimbreclassique.com)