

3
AVIS AU DESTINATAIRE

Le message transcrit au verso de cette carte a été reçu de la Croix-Rouge de Francfort-sur-le-Mein, en réponse à une demande de nouvelles précédemment transmise par le Ministère des Affaires Étrangères.

S'il désire à son tour y faire réponse, le destinataire du présent message doit, comme le prescrit l'affiche apposée dans les mairies et les bureaux de poste, se procurer, rédiger et envoyer au Ministère de l'Intérieur une **carte-message**.

Le Ministère de l'Intérieur ne peut assurer la transmission des messages qui ne lui parviendraient pas sur **carte-message**.

Aucune lettre, même ouverte, ne peut être transmise dans la région envahie.

MINISTÈRE DE L'INTÉRIEUR

1409
Correspondance avec les Départements envahis

6, rue de Hanovre, Paris

Mme Gallais

2 rue de Bitché

Nancy

(Meurthe et Moselle)

Sergent Petrel. 297 2^{me} en course

(Bel) CARTE POSTALE F. 19



Correspondance

Adresse

55

Belfort le 4^{me} Juin
Chère Louise
Mon bon garçon
de Belfort
François

M. Léonie Vanobrun
chez M. Petrel
Rue de Chantilly
Aux Les Bains
Savoie

19. Belfort - Faubourg de France - Place Corbis



M. P. P. - R.

39/40

85

D.I.C. 179
BRIQUES METROPOLITAINES
D'ALBEFEUILLE LAGARDE

F.M.

Madame Luyard Juchem
15 rue des Thermopyles
Paris
14 cent

Amsterdam 3. 5. 69

Mes chers, j'ai depuis hier
après avoir effectué un
excellent voyage. J'ai
passé le mieux en excellent
santé & heureux de nous
revoir. J'ai fait la connais-
sance de la France de
de Werner qui est un petit
d'autre de la sorte. J'ai
compte y faire venir.

Je suis affectueux
à vous
à ce
à ce



← Bonlogne e 30



71 150

Madame Ed. Goldner
1 rue Cardinet
Paris
France

naam
adres

Wonenk & Snel, den Haag. Nos. 99. Nadruk verboden

41147

507
CORRESPONDANCE
DES ARMÉES DE LA RÉPUBLIQUE

CARTE EN FRANCHISE



EXPÉDITEUR :

Nom :

Grade :

Régiment :

Comp^{te}, Escadron
ou Bataillon :

(Les indications ci-dessus sont à reproduire
dans l'adresse de la réponse.)

Adresse :



M. *Marius Jullien*

6 Grand Rue de Monplaisir

Lyon

Mod. A. — IMPR. NAT.

Vitrey Haute Saône le 2 Septembre 1916

CARTE POSTALE

CORRESPONDANCE

Cher M^{rs} Campistron
je vous salue bien
de bonjour ainsi qu'à
toute votre famille
et vous recommande
de donner toujours du
bon vin chez nous
je vous serre bien
cordialement la main
A. Boede
g.v.c.



Monsieur

Campistron

Vins en gros

grand Montrouge
(Seine S)

(Art. 483 de l'Instruction générale.)

(Art. 483 de l'Instruction générale.)

OUVERT PAR
L'AUTORITÉ MILITAIRE

55



Le Directeur
Credit Lyonnais B. A.
5 Boulevard Barbes N° 5

Paris



de Bellon

RC SIN P. T

9.9.15

Maman

105

Marguerite Elise a Glize

par Villefranche - s. Saone

Rhine



AL CON...
INDICAR M...
NUMERO. O M...
...S IM...

55

Madame M. de Gouyon

58 rue Treffé



Bordeaux

CONTROLE POSTAL MILITAIRE



Madame S. Gabaglio

42, Via Vincenzo Monti

Milan

Italie 5c



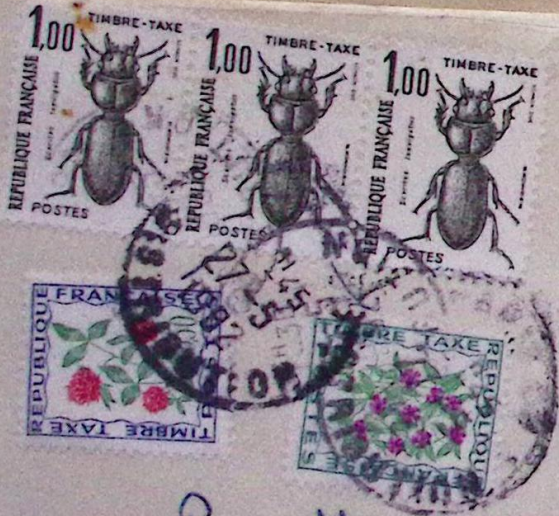

PP

AR

65

Recette Générale des Finances
Mutuelle du Trésor

Service Scc Sécurité Sociale
19 Rue scribe

75436 Paris

cedex 09

27 MAI 1982

7 MAI 1982

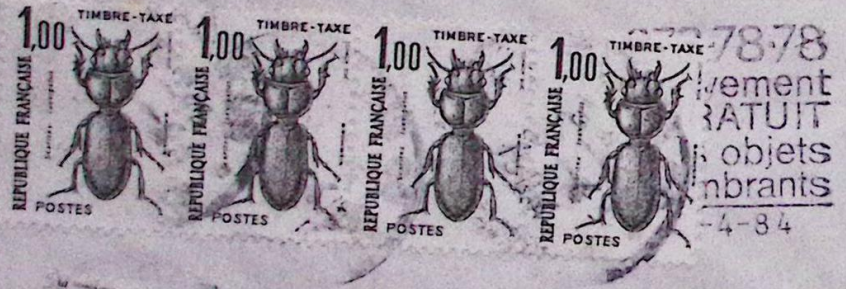

T



Recette Générale des Finances
"Service Mandatement"
13, rue Gode
75436. Paris

g/4/84

490
1

12/9/85

65

Département
d'Affaires

EQUIP' HOTEL / COLLECTIVITE
13-21 OCTOBRE
PARIS

PARIS
19 H
10-9
1985
P. DUC (18e)

PARIS 18 10-9-85



Sécurité Sociale
Recette Générale des Finances de Paris
Service accident du Travail
19 rue Seribe

75 Paris



5/10



T!



Recette générale des finances
de Paris

19 rue Scribe

9 JUIN 1983

75436 PARIS CEDEX 09

9 JUIN 1983



65 F.P



Securite Sociale
Mireille Sur Creissac
19 me Scribe
75009 Paris

21 JUIN 1985

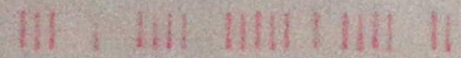

570
1



Mutuelle Au Trésor
Service Sécurité Sociale
Prescrite Générale de Paris
19 Rue Scribe

14 SEPT 1981

Paris 9^{ème}

Handwritten calculations:
1h. 70
560

203

4,50
3

Th 70

Securite Sociale

lg me scribe

75 h 35 Paris C.



62121

5 DEC. 1985

T 3,30

23 MAI 1985

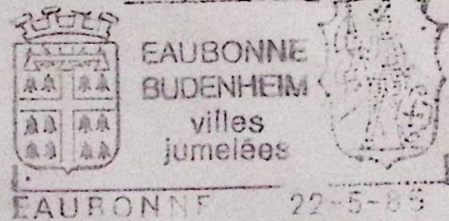

Recette Générale des Finances
 19, rue Soube
 F5009 PARIS
 Service : Mutuelle du Trésor

23 MAI 1985

23 MAI



605



Mutuelle du Tresor
19 Rue Scube



Rat C
2e bureau
à Prout 7500 Paris

6 MAI 1982

COPRY. PA.
SE 12 PM



Maurice Mitride
P.O. Box 63
Port Vila, NEW HEBRIDES

CH. DE GAULLE
1890-1970



PREMIER JOUR
D'ÉMISSION
N° 761 - HISTORIQUE



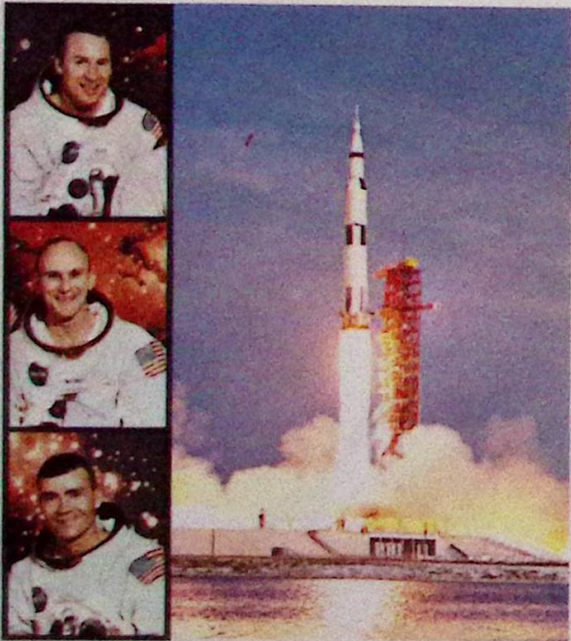

Apollo 13 Launch

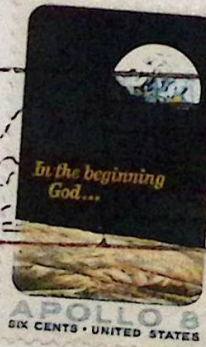

APOLLO 13 LAUNCH - KENNEDY SPACE CENTER - APRIL 11th, 1970
The Apollo 13 crew - James Lovell, Fred Haise and John Swigert were on their way to the moon today. The launch came within .006 seconds of the scheduled 2:13 PM lift-off, went well until the inboard engine of the Saturn 5 second stage shut down 2 minutes and 7 seconds early. To compensate the outboard engines burned 33.96 seconds longer than planned and the third stage 33.97 seconds longer. Apollo 13 was on its way to the Moon.

21

FIRST DAY COVER - PREMIER JOUR D'EMISSION

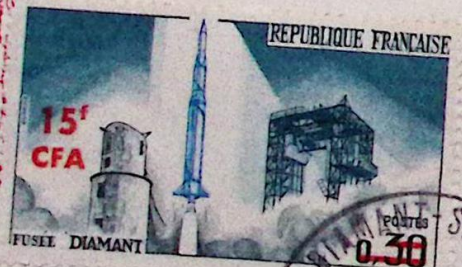

REPUBLICQUE FRANCAISE
MISE SUR ORBITE
DU PREMIER
SATELLITE FRANCAIS
26 NOVEMBRE
1965

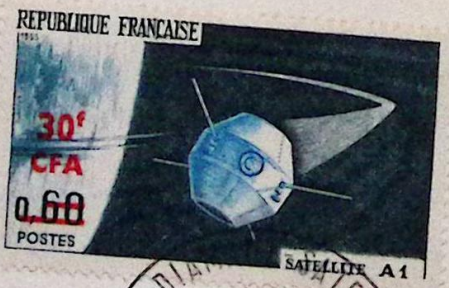

REUNION
PREMIER
JOUR
27-3
1966
LE TAMPON (Réunion) • SATELLITE A1 • FUSEE DIAMANT

REUNION
PREMIER
JOUR
27-3
1966
LE TAMPON (Réunion) • SATELLITE A1 • FUSEE DIAMANT



R.F.C. C F 23 Lancement du Premier Satellite Français

FIRST DAY COVER

30.-

20.

MODÈLE DÉPOSÉ EXCLUSIVITÉ O.P.F.

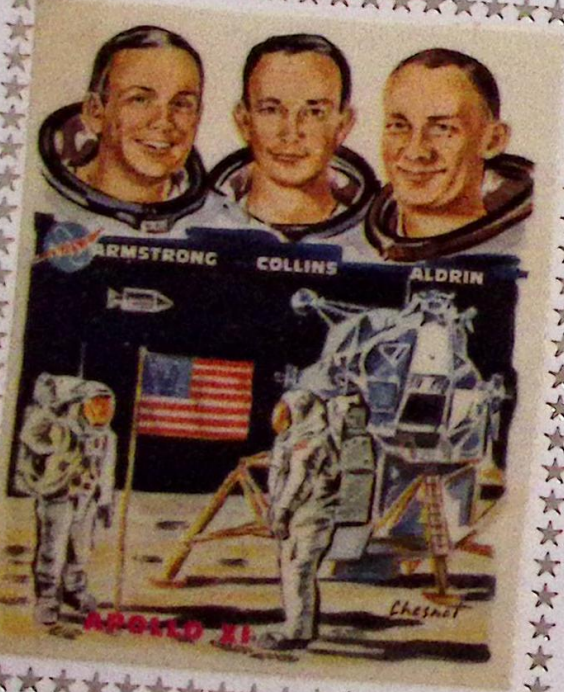

ANDOVER

FIRST DAY COVER



PREMIER JOUR
D'EMISSION
FIRST DAY COVER



UNITED STATES

FIRST MAN ON THE MOON
FIRST DAY OF ISSUE



30.

20.

3
N
МОСКВА ПОЧТАМТ
ЦЕХ 3

ЗООЛОГИЧЕСКОМУ МУЗЕЮ
200
NET

7 ПОЧТА
СССР
1991

1^{re} Liaison T.V. par Satellite
France-Amérique

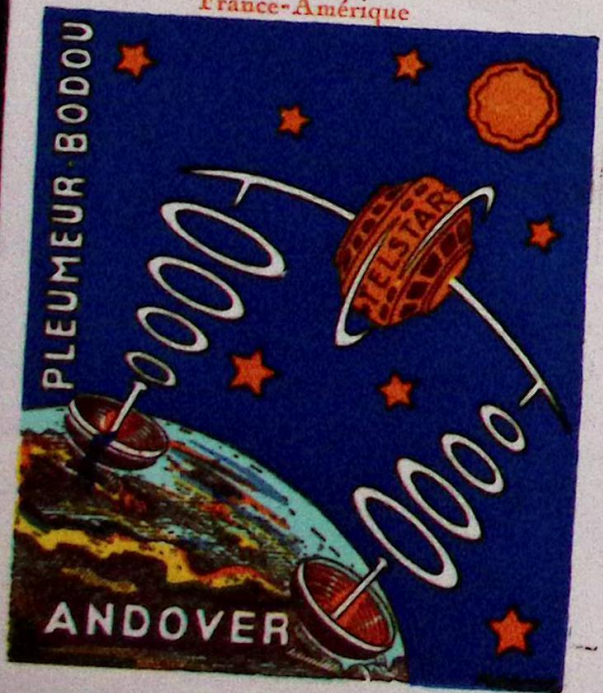

FIRST DAY COVER
FC
MARQUE DÉPOSÉE

PREMIER JOUR
24 NOV. 1962
BAMAKO



PREMIER JOUR
D'ÉMISSION
FIRST DAY COVER

20

3 № _____
МОСКВА ПОЧТАМТ
ЦЕХ 3

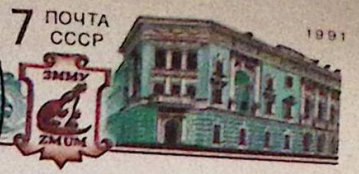

Кому _____



Индекс предприятия связи и адрес отправителя _____

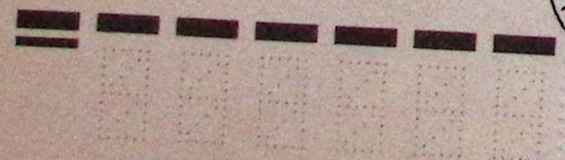

Пишите индекс предприятия связи места назначения



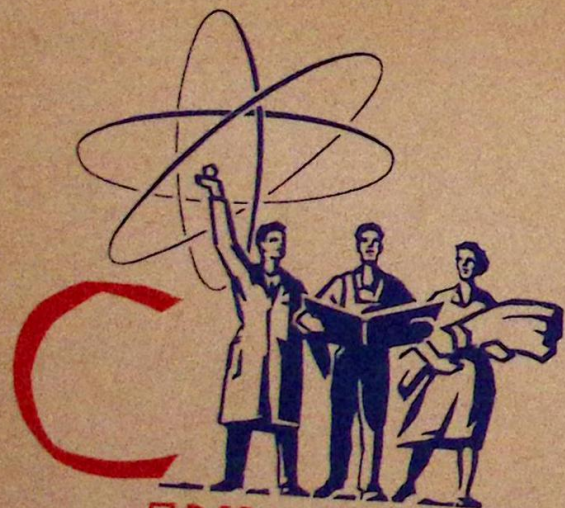

ПРАЗДНИКОМ
ВЕЛИКОГО
ОКТЯБРЯ!



СССР
1917-1962
7 НОЯБРЯ



ЕРЕВАН ПОЧТАМТ.

Куда

Кому

Адрес отправителя

SKYNET
BRITISH SATELLITE COMMUNICATIONS
TYPE NOW IN ORBIT DRIFTING TOWARDS
ITS FINAL STATION IN SPACE ABOVE THE
INDIAN OCEAN.

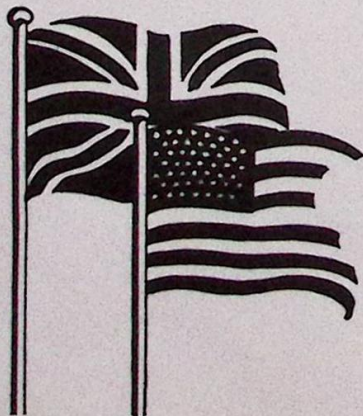

21

APOLLO XI



ALUNISSAGE DU LEM - 21-7-69

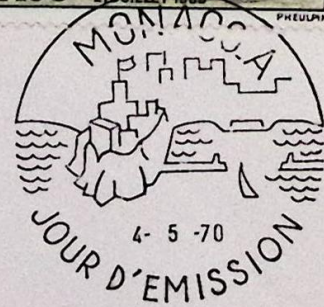

PREMIER JOUR
D'ÉMISSION
FIRST DAY COVER

30

PUBLICATIONS de l'INDICATEUR UNIVERSEL des P. T. T.

6, Rue Le Goff — PARIS (v^o)

4€



A.4

S.P.E.F. des Ets LORILLEUX
et Cie
161 R. République
PUTEAUX (Seine)

32

LA PAGE DU CHEVAL, 48, rue Brunel - PARIS (XVII^e)
(coin boulevard Péreire)

PÉRIODIQUE

46



M^{lle} Pierre Nord d'Arleuse

1 Square Lamartine

Paris 16^e



56



Monnien E. Vaillie
Conservateur du Musee Postal
Rue St Romain
Paris

E 161

me.)



Sté Lorilleux et Cie
157 rue de la République et 161.

Inteaux.

(Seine.)

CARTE POSTALE

Ce côté est exclusivement réservé à l'adresse

P.P.

65

45



55

W. Morel d'Arbois
1 Square la Martinière
Paris 16



P.P.

60

CARTE POSTALE

Ce côté est exclusivement réservé à l'adresse



40

Monsieur
Moulin d'Arnaud
1 Square la Martinière
Paris 16



P.P.

65

CARTE POSTALE

Ce côté est exclusivement réservé à l'adresse

PARIS
50
30

AUXERRE
50 - 6
47

65

M. Rochette
Cure de Puits de l'Église
Paris (1^e)

OUVRE
ers
alari
s-l

na
lig

P.P.

65

CARTE POSTALE

Ce côté est exclusivement réservé à l'adresse



M^{lle} Yvonne Lelauf

42 rue Taine 42

Paris XIII^e

F. POUYREBAY, 37, rue Falckherle, Paris

PRIX COURANT au 1^{er} Novembre 1949
(Vente libre)

Prix de revient votre gare, toutes taxes
comprises, expédition en port dû, port à déduire
sur facture.

Criblés au-dessus de 30 %	par 10 T ..	4.200 frs
— — —	par 20 T ..	3.700 —
Menus 0/30	par 10 T ..	3.500 —
— — —	par 20 T ..	3.000 —

Paiement 30/60 jours fin de mois de livraison
par Lettre de Change domiciliée, domiciliation à
indiquer en passant commande.

CHARBONNAGES de VEYRINES

NOTA. — Nous consulter pour les boulets :
2^e quinzaine de Décembre, date de la mise en
activité de notre nouvelle Usine d'Agglomération.



HELIOSRAYURE COMBIE MAISON

Monsieur Brillou

157 rue Républiq

Fontaine

Seine

45



ournaux Périodiques

ers Philatéliques Mr Brun
alerie Beaujolais
s-1

BULLETIN
HONORÉ BEYLAU
2, Rue Mesmir
Paris - 16^e

45



à Monsieur

Madame Morel d'Arleux,

1. Square Lamartine

Paris 16^e



55

1894

LE TIMBRE CLASSIQUE

Lot partiellement scanné

Lot partially scanned

Le Timbre Classique

4 rue Drouot

75009 Paris

Tél 01 42 46 63 72

[*contact@letimbreclassique.com*](mailto:contact@letimbreclassique.com)