

35

COMMUNICATIONS



Monsieur Charles VERGELY  
59, rue Eugène Carrère  
75018 PARIS

Grandes

10 €

CRETEIL PPAL AN. MOBI  
VAL-DE-MARNE



**Jean de Bonnot**  
*éditeur-relieur*

**7, faubourg St-Honoré**

**Paris-8<sup>e</sup>**



POSTES  
TÉLÉGRAPHES  
TÉLÉPHONES

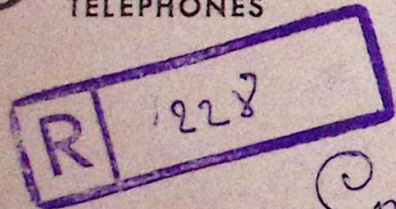

75



Comptabilité téléphonique  
Nice

---

S 58 - Nos 716 Fl. 819.1417

Alpes maritimes

---

26



**Le Monde  
des Philatélistes**

*14, rue du Helder, PARIS 9<sup>e</sup>*

2



de l'ordre

**DANS VOTRE INTÉRÊT**  
**DÉPOSEZ VOS ORDRES 4 JOURS A L'AVANCE**

**AUBERVILLIERS** (par le  
**REEXPÉDITION DES CORRESPONDANCES**  
L'inspecteur Départemental)

Une taxe variable selon la durée de la réexpédition est due pour chaque ordre et doit être acquittée au moment du dépôt de l'ordre.

Un ordre ne peut concerner que la réexpédition de courrier parvenant à une seule adresse, sur une seule autre adresse et pendant une seule période.

A ces conditions, un même ordre peut s'appliquer au courrier de plusieurs personnes habitant ensemble (membres d'une même famille domestique).

Les ordres peuvent être déposés au guichet adressés sous enveloppe au Receveur du bureau desservant le domicile du demandeur ou remis au préposé.

Dans ces deux derniers cas ils doivent être revêtus de timbres-poste d'une valeur égale à la taxe ou accompagnés d'un chèque postal ou bancaire de même montant.

**Durée maximale de réexpédition : 1 an.**

Courrier adressé primitivement poste restante : 3 mois.

Courrier adressé à un domicile et réexpédié poste restante dans la même

localité : 3 mois.

Apposer ici les timbres-poste représentant le montant de la taxe de réexpédition

07/06 1970  
6-02

date

58

205



Basilique Romane XI et XII<sup>e</sup> Siècles

IMPRIMÉ  
NATIONAL

M: et Mme Leclerc Michel

~~SAINT-BENOÎT-SUR-LOIRE (Loiret)~~

chemin de Bagnaux Sandillon  
145



55

SCOTEM

5, Rue Lamartine, 5  
PARIS-IX<sup>e</sup>



26



# dela

précision

BOITE POSTALE N°3

ALFORTVILLE

94140

FRANCE

CORRESPONDANCE



M  
est info  
de

bureau

à partir du

Se munir du présent avis et de pièces d'identité.

N° à l'état 1427

Motif du non-paiement :

106

Arrivée

Paiement

Rectifications

PIÈCE D'IDENTITÉ PRODUITE

VU ..... N° .....  
délivré à .....  
le ..... par .....

A ....., le .....  
*Pour acquit,*

Rectifications :

[Empty rectangular box for rectifications]

M.



Paule Izigeli  
avocat à la cour  
24 Rue Chaptal

Paris IX.

M

8€

DÉTERMINATION DES QUANTITÉS DE TIMBRES SOUSCRITES

PRIN DE VENTE TOTAL DU TIMBRE-POSTE (y compris éventuellement la surtaxe.)	Jusqu'à 10 francs	Au-dessus de 10 fr. Jusqu'à 20 francs	Au-dessus de 20 francs
a) Personnes ou groupements demandant un nombre déterminé de timbres :	.....25.....	.....25.....	.....10.....
Nombre de ces timbres pour chaque émission			
b) Personnes ou groupements demandant des feuilles entières :	.....	.....	.....
Nombre de ces feuilles pour chaque émission			

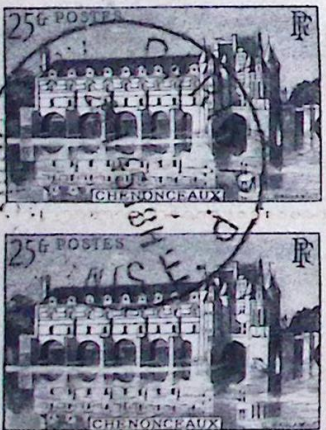

more  
à  
s/le

20€

La présente carte permet au titulaire d'obtenir,  
lors de chaque émission,  
les quantités de timbres désignées ci-dessus.  
(Métropole seulement.)

105

117

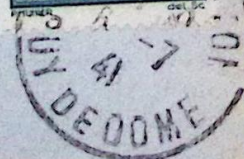
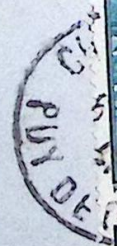

Docteur Paul Bisch  
12 Rue de Belgrade

Grenoble

Loire

REPUBLIQUE FRANÇAISE. *LES BUREAUX DE POSTES ET TELEGRAPHES.*

Indications  
de Service:

BON POUR UN ESSAI  
chez

**Peugeot**

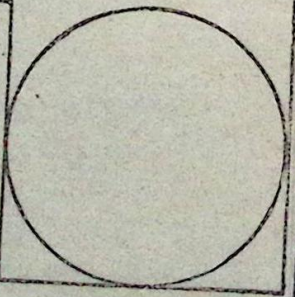

*Il a le véhicule que vous cherchez.*

TE...  
SA  
CALF



LE PUY EN DENTELLE  
SA BAS  
VIERGE COLOSSALE



LE PUY  
SA BAS  
VIERGE



Monsieur Braquenié  
215 rue de l'Université  
Paris 7

102

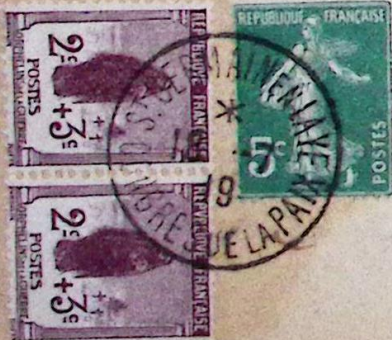

Monsieur  
Henri Contesse

**R** ST GERMAIN EN LAYE  
CONGRES DE LA PAIX  
N° 182

Cully  
(Suisse)



Soe



F. M.  
J. O. M.

85

Monsieur Jambon Pierre  
Soldat à la 32<sup>e</sup> Lion de COA  
Intendance militaire

(Maroc)

Rabat

18,00

**LA COMPAGNIE DES BANANES**

Sté. Ame. au Capital de 4.000.000 de Francs

15, Rue Feydeau

PARIS (2<sup>e</sup>)



**N. V. INTERNATIONALE BANANEN  
MAATSCHAPPIJ**

MEENT 106

*Proton*

*175  
350*



**EXPRES**

POSTBUS 309

ROTTERDAM

Hollande

*8E D*

CLOS PAR NÉCESSITÉ.

—  
LE JUGE D'INSTRUCTION  
DE DOMFRONT



*[Handwritten signature]*

*Monsieur Guesdon,*

*à Domfront Avocat*

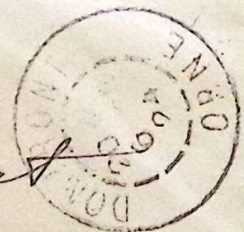

*(Comme)*



*20c*

156



Commander

Madame Lucien Begaud

me Réservoir

Beauvais

-(bis)-

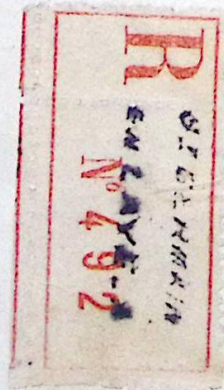

PAR AVION



Sergent SENIGOUT

2ème E . A . N . M .

MEKNES

MAROC

40

# LE TIMBRE CLASSIQUE

*Lot partiellement scanné*

*Lot partially scanned*

*Le Timbre Classique*

*4 rue Drouot*

*75009 Paris*

*Tél 01 42 46 63 72*

[\*contact@letimbreclassique.com\*](mailto:contact@letimbreclassique.com)