



097



050

022

La Boutique Web du Timbre



Achiez tous vos timbres sur [www.laposte.fr](http://www.laposte.fr)

10 TIMBRES-POSTE AUTOCOLLANTS À VALIDITÉ PERMANENTE quelle que soit l'évolution du tarif pour une lettre jusqu'à 20g.



3 561920 213941

020



...ET LA CONFIANCE GRANDIT

[www.laposte.fr](http://www.laposte.fr)

10 TIMBRES-POSTE AUTOCOLLANTS À VALIDITÉ PERMANENTE quelle que soit l'évolution du tarif pour une lettre jusqu'à 20g.



3 561920 208947



## Salon du Timbre

Parc Floral de Paris

du 12 au 20 juillet 2010

[www.laposte.fr/planetetimbres](http://www.laposte.fr/planetetimbres)

CARNET DE 12 TIMBRES-POSTE AUTOCOLLANTS à validité permanente pour vos lettres jusqu'à 20 g à destination de la France

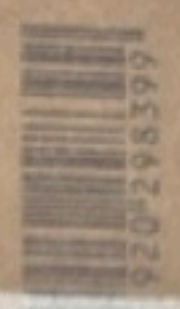

Retrouvez l'ensemble des timbres gommés de l'année 2009 réunis dans un ouvrage de prestige



**à commander**  
Dans une sélection de bureaux de poste  
Par carte postale, sans affranchir, à :  
Le Poste, Philéas, service clients  
25 Avenue Benoit Fréchet, BP 106 Boulevard  
24051 Pierrefeu cedex 09  
Par internet : [www.laposte.fr/timbres](http://www.laposte.fr/timbres)

CARNET DE 12 TIMBRES-POSTE AUTOCOLLANTS à validité permanente pour vos lettres jusqu'à 20 g à destination de la France



Papier issu de forêts gérées durablement  
Colle sans solvant

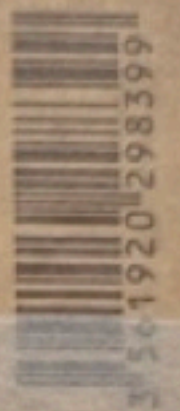

## La Boutique du Courrier pour les Pros

Recevez vos timbres directement à l'adresse de votre choix.

[www.laposte.fr/produitscourrierpro](http://www.laposte.fr/produitscourrierpro)

CARNET DE 12 TIMBRES-POSTE AUTOCOLLANTS à validité permanente pour vos lettres jusqu'à 20 g à destination de la France



Papier issu de forêts gérées durablement  
Colle sans solvant

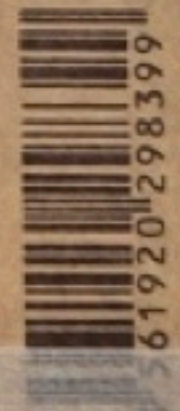

Parce que vos courriers méritent les plus beaux timbres, abonnez-vous à l'intégrale des carnets de beaux timbres autocollants

## Art

Commandez-les auprès de votre bureau de Poste ou pour les recevoir à domicile : [www.laposte.fr/produitscourrierpro](http://www.laposte.fr/produitscourrierpro) rubrique abonnements

CARNET DE 12 TIMBRES-POSTE AUTOCOLLANTS à validité permanente pour vos lettres jusqu'à 20 g à destination de la France



Papier issu de forêts gérées durablement  
Colle sans solvant

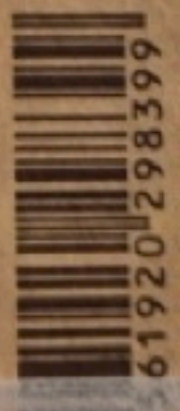

**Découvrez les enveloppes  
Prêt-à-poster Prestige,  
pré-timbrees et illustrées.**

Votre courrier est expédié en lettre prioritaire.  
Idéales pour votre courrier plaisir  
ou pour offrir.

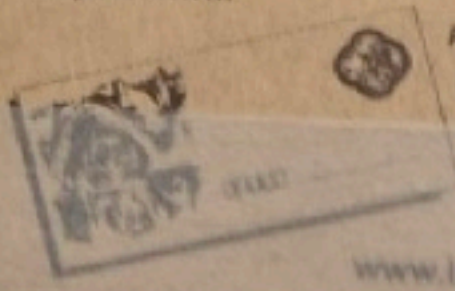

Pour les commander,  
rendez-vous sur le  
site [www.laposte.fr](http://www.laposte.fr)  
de l'adresse

[www.laposte.fr/timbres](http://www.laposte.fr/timbres)

**CARNET DE  
12 TIMBRES-POSTE  
AUTOCOLLANTS**

à validité permanente pour vos  
lettres prioritaires jusqu'à 20 g  
à destination de la France

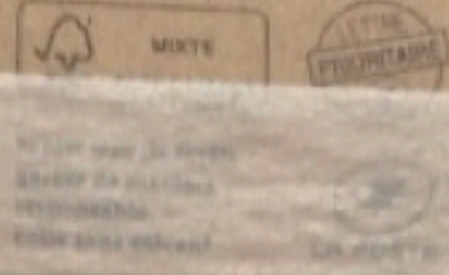
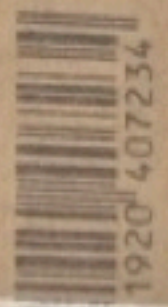

097

**SALON PLANÈTE TIMBRES - PARIS 2014**  
au Parc Floral de Paris du 14 au 22 juin



Ateliers - Animations - Expositions - Négociants -  
Compétitions - Des jeux et des cadeaux pour tous !  
[www.laposte.fr/planetatimbres](http://www.laposte.fr/planetatimbres)

**CARNET DE  
12 TIMBRES-POSTE  
AUTOCOLLANTS**

à validité permanente pour vos  
lettres vertes jusqu'à 20 g  
à destination de la France



LA POSTE

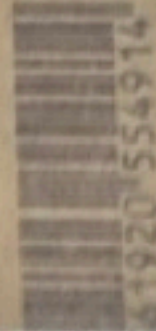
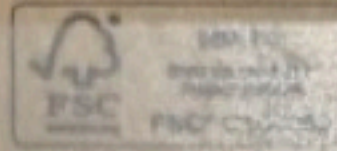

**DÉCOUVREZ TOUS LES  
BEAUX TIMBRES EN LIGNE !**

- carnets autocollants,
- collecteurs,
- blocs, ...



Pour les commander, rendez-vous sur  
la Boutique Web du Timbre [www.laposte.fr/timbres](http://www.laposte.fr/timbres)

**CARNET DE  
12 TIMBRES-POSTE  
AUTOCOLLANTS**

à validité permanente pour vos  
lettres vertes jusqu'à 20 g  
à destination de la France



LA POSTE

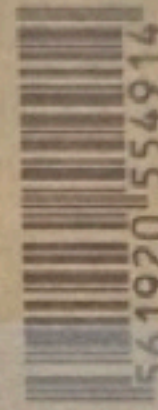

3 561920 554914

**CHOISISSEZ LE TIMBRE VERT,**



un timbre pour un courrier  
distribué en 48h, plus économique et  
plus respectueux de l'environnement.

[www.laposte.fr/timbres](http://www.laposte.fr/timbres)

**CARNET DE  
12 TIMBRES-POSTE  
AUTOCOLLANTS**

à validité permanente pour vos  
lettres vertes jusqu'à 20 g  
à destination de la France



LA POSTE

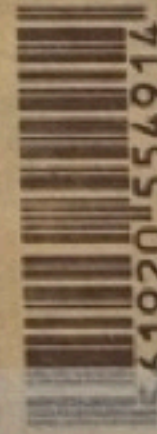
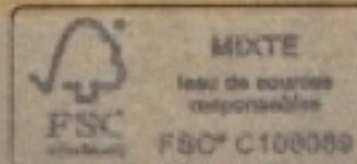

3 561920 554914

**En 2015 soyez prêt pour le  
timbre Nouvel An Chinois !**



Pour le commander,  
rendez-vous sur  
la Boutique Web du Timbre [www.laposte.fr/timbres](http://www.laposte.fr/timbres)

**CARNET DE  
12 TIMBRES-POSTE  
AUTOCOLLANTS**

à validité permanente pour vos  
lettres vertes jusqu'à 20 g  
à destination de la France



LA POSTE

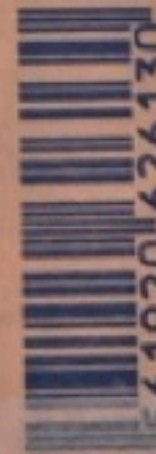
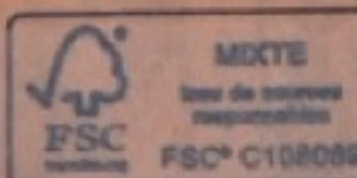

3 561920 626130





073



Revivez une  
année de philatélie  
grâce au livre  
des timbres **2016 !**

**Un ouvrage  
d'exception !**

**NOUVEAU** Avec les timbres de ce carnet,  
affranchissez tous vos envois,  
quel que soit leur poids.

**CARNET  
DE 12 TIMBRES-POSTE  
AUTOCOLLANTS**

à validité permanente pour vos  
lettres vertes à destination  
de la France, utilisables  
per multiple au-delà de 20 g.

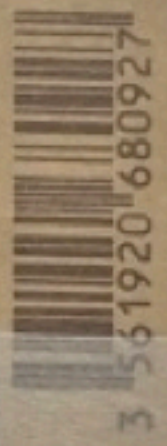
076





RF 1.02 €

RF La Poste 2002 0,46 €

Alain Bosque 0,58 €

c'est un garçon

c'est une fille

LE CIRQUE 0,46 €

Fête du Timbre 0,46 €

0,46 € Australie

0,69 € France Australie

0,46 €

0,79 €

MARSEILLE FÉDÉRATION FRANÇAISE DES ASSOCIATIONS PHILATELIQUES - 7<sup>e</sup> CONGRÈS 0,46 €

0,46 €

ROCAMADOUR LOT 0,46 €

0,46 €

0,46 €

Champions du monde de football 1998 0,46 €

0,46 €

0,46 €

ANNIVERSAIRES 0,46 €

Athlétisme Handisport 0,46 €

FERNANDO BOTERO LES DANSEURS 1,02 €

Louis DELGRÈS 1766 - 1802 0,46 €

vacances 0,46 €

0,46 €

0,46 €

La Charité-sur-Loire Nièvre 0,46 €

0,41 € La tortue luth

L'orque 0,46 €

Le grand 0,46 €

Le phoque veau marin 0,69 €

Louis ARMSTRONG 1901-1971 0,46 €

Sidney BECHET 1897-1959 0,46 €

Duke ELLINGTON 1899-1974 0,46 €

Ella FITZGERALD 1918-1996 0,46 €

Stéphane GRAPPELLI 1908-1997 0,46 €

Michel PETRUCCIANNI 1962-1999 0,46 €

NOTRE-DAME DE LA SALETTE 0,46 €

L'ART CHORÉGRAPHIQUE 0,53 €

Emile ZOLA 1840-1902 0,46 €

NEUFCHÂTEAU VOSGES 0,46 €

ÉLISABETH VIGÉE-LEBRUN AUTO-PORTRAIT 1755-1842 1,02 €

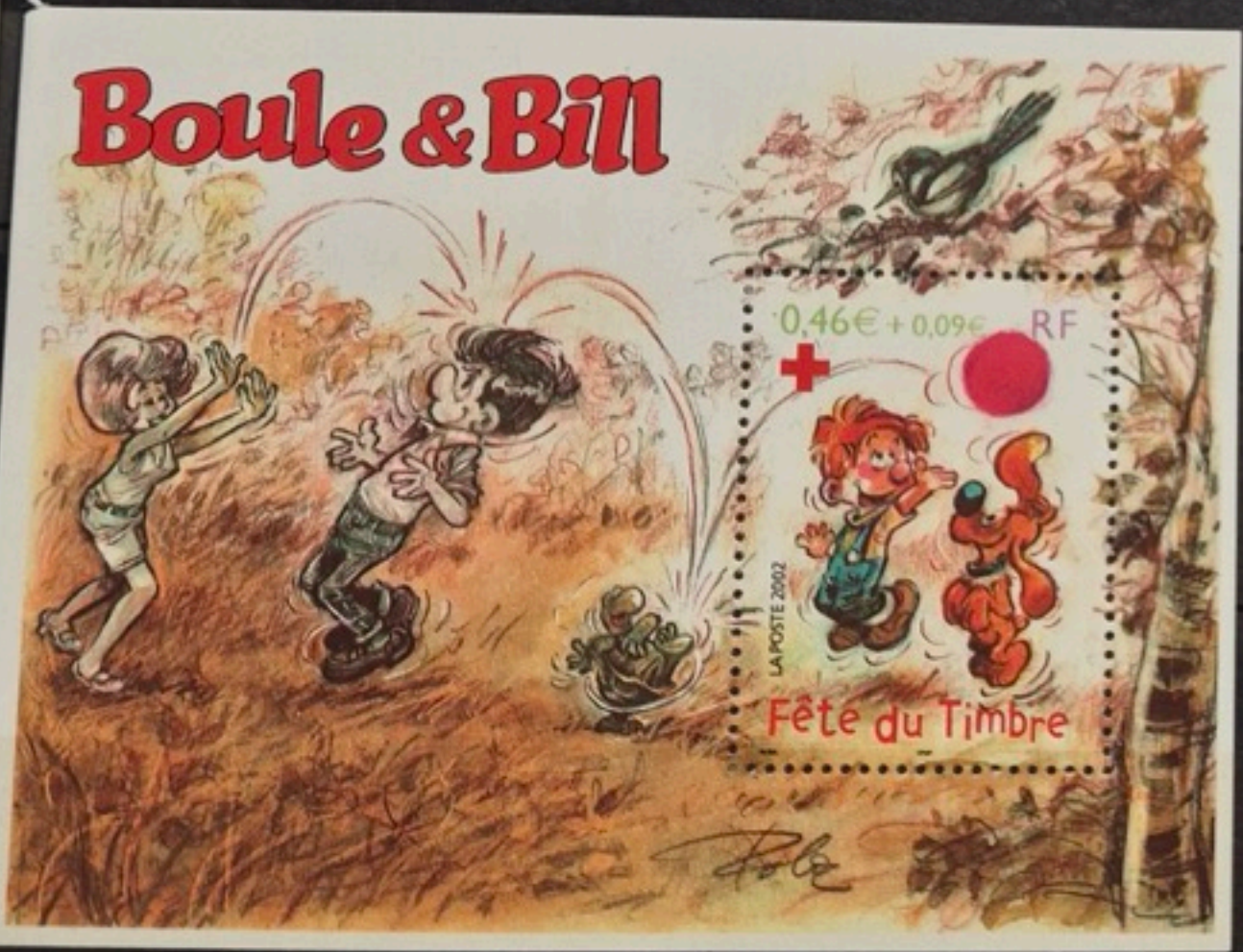

siège du cap  
LA POSTE

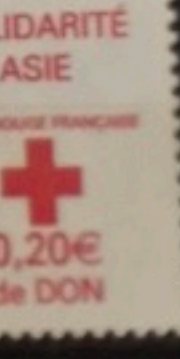



*Le  
timbre  
Marianne  
en  
argent*

LA POSTE





Lettre Verte



Monde



Lettre Prioritaire



Lettre Verte

LA POSTE



Lettre Verte

LA POSTE



Ecopli

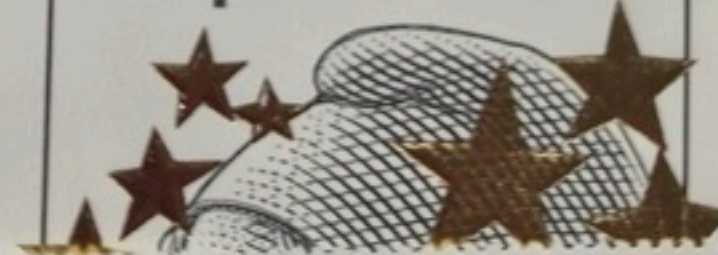

Lettre Prioritaire



LA POSTE

100 g

FRANCE



Lettre Verte

LA POSTE



Europe



Lettre Prioritaire



Lettre Prioritaire



LA POSTE

250 g

FRANCE

Phil@poste BEAUJARD

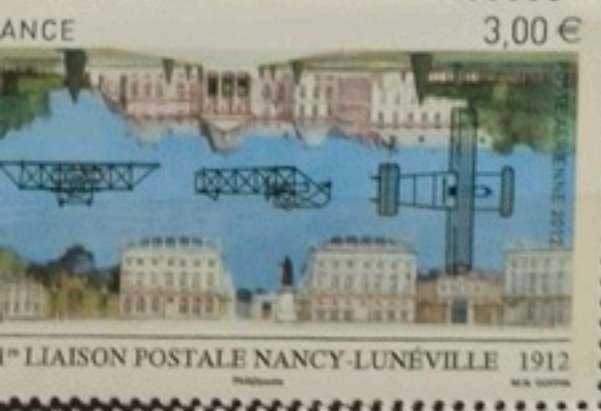
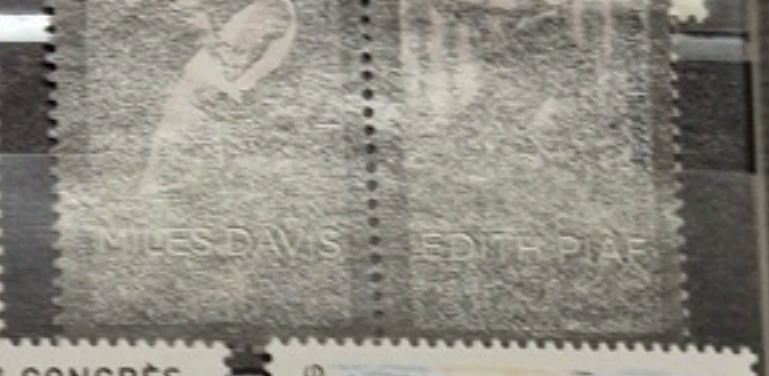

«ARPHILA 75» PARIS



EXPOSITION PHILATÉLIQUE INTERNATIONALE

*Art et Philatélie - Colloque international*

6 au 16 Juin 1975

Grand Palais et Galeries Nationales

PARIS



BICENTENAIRE DE LA RÉVOLUTION FRANÇAISE



BICENTENAIRE DE LA RÉVOLUTION FRANÇAISE



BICENTENAIRE DE LA RÉVOLUTION FRANÇAISE  
ET DE LA DÉCLARATION DES DROITS DE L'HOMME ET DU CITOYEN



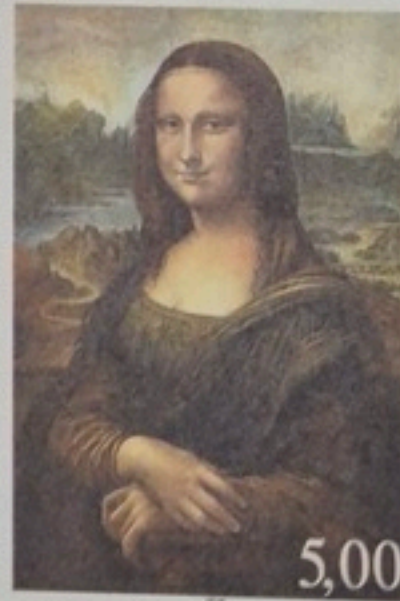

Chefs-d'œuvre  
de  
***l'Art***

Philexfrance 99 • Paris • 2 au 11 Juillet 1999 • Bloc Feuillet 50<sup>0</sup>  
dont 30<sup>0</sup> reversés à l'Association pour le Développement de la Philatélie.





# Le siècle au fil du timbre

Vie Quotidienne



Un superbe été  
Saint-Brévin-Les-Pins,  
1955



Pêcheur de sable  
Plage de Capbreton,  
1947



Lovise  
la repasseuse  
La Pommeraye,  
1950

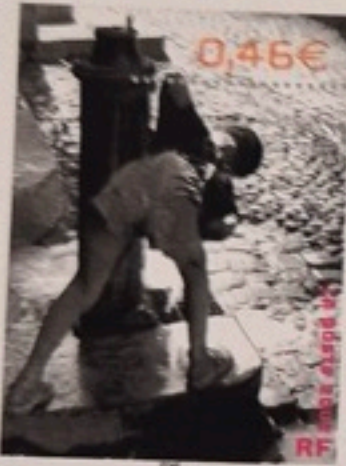

Enfant à la fontaine  
Avignon, 1950



Sur les bancs de l'école  
Paris, 1965



## Instants de vie quotidienne • Les photos des Français

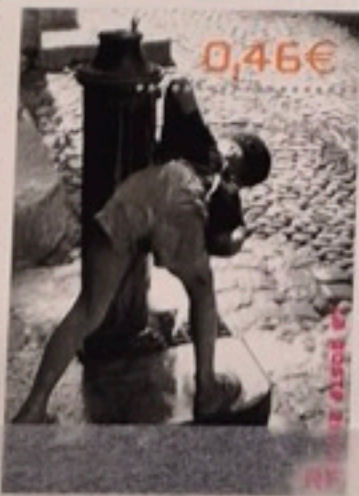

Le siècle au  
fil du timbre



CAPITALES  
EUROPÉENNES

Athènes

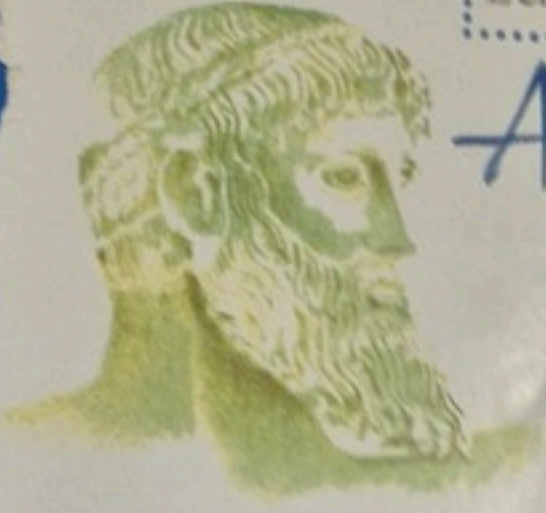



REPUBLIQUE FRANÇAISE  
CALY  
2,10  
+0,50

REPUBLIQUE FRANÇAISE  
CALY  
2,10  
+0,50



REPUBLIQUE FRANÇAISE  
CALY  
2,10  
+0,50

REPUBLIQUE FRANÇAISE  
CALY  
2,10  
+0,50



REPUBLIQUE FRANÇAISE  
CALY  
2,10  
+0,50

REPUBLIQUE FRANÇAISE  
CALY  
2,10  
+0,50



REPUBLIQUE FRANÇAISE  
CALY  
2,10  
+0,50

REPUBLIQUE FRANÇAISE  
CALY  
2,10  
+0,50



REPUBLIQUE FRANÇAISE  
CALY  
2,10  
+0,50

REPUBLIQUE FRANÇAISE  
CALY  
2,10  
+0,50



REPUBLIQUE FRANÇAISE  
from the spirit  
of the provinces

REPUBLIQUE FRANÇAISE  
from the spirit  
of the provinces

Amor

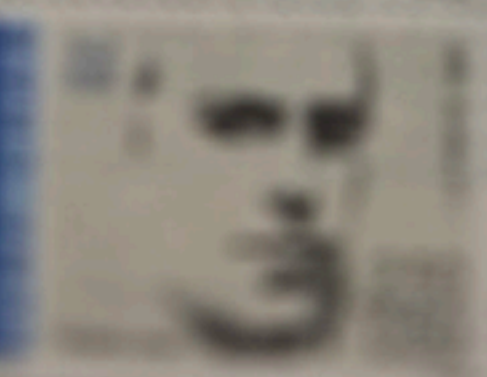

de la province



SOYONS FIDELES, CONTINUONS L'HISTOIRE.

SOYONS FIDELES, CONTINUONS L'HISTOIRE.

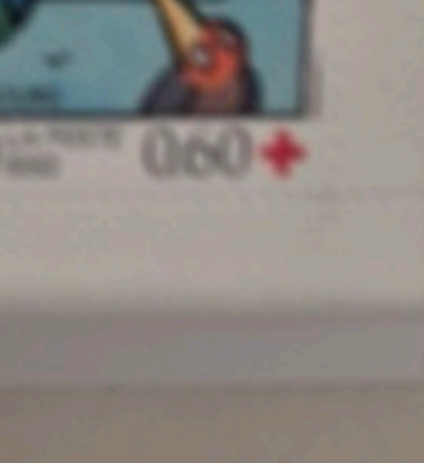
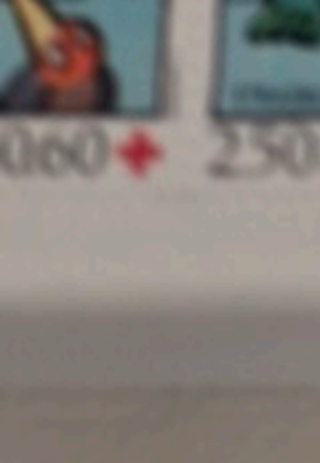

1992



BUREAUX DE POSTE  
*L'accueil*  
LA POSTE





Les Journées de La Lettre

Les Journées de La Lettre

sur un fil de temps



Asterix



Dites-le avec des cœurs



TINTIN







Je vous aime



Bonne nuit

# LES TIMBRES FRANÇAIS M'AIMEZ-VOUS?



Passionnément



Pas du tout



Pour toujours



De tout mon cœur



Depuis longtemps



Pas encore, peut-être!.....



Pensez à moi



Je vous aime



à Bientôt



doux Baisers



doux Souvenir



Je vous attendrai

# Le langage des Timbres

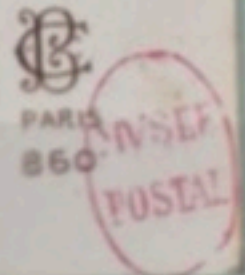

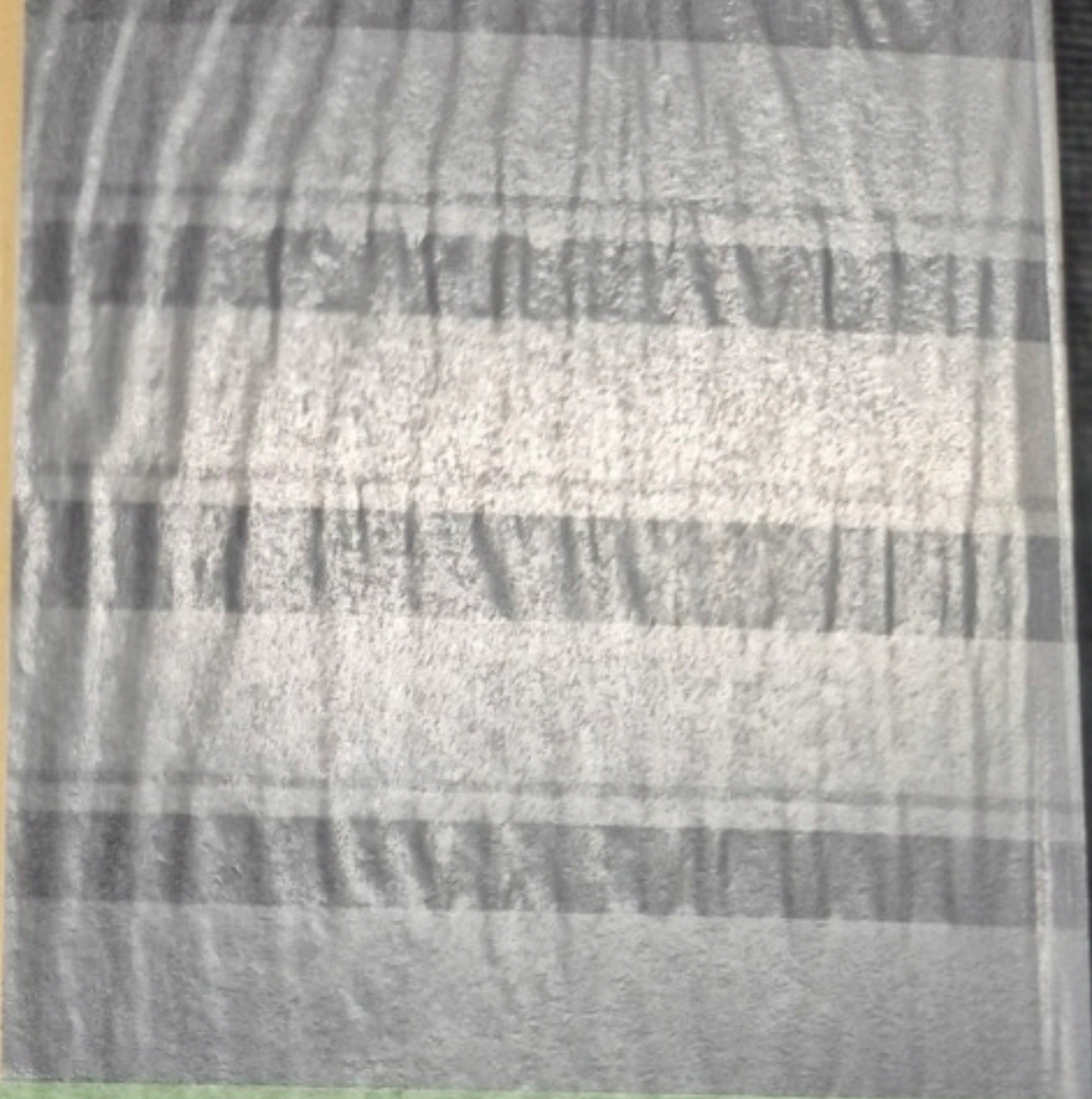

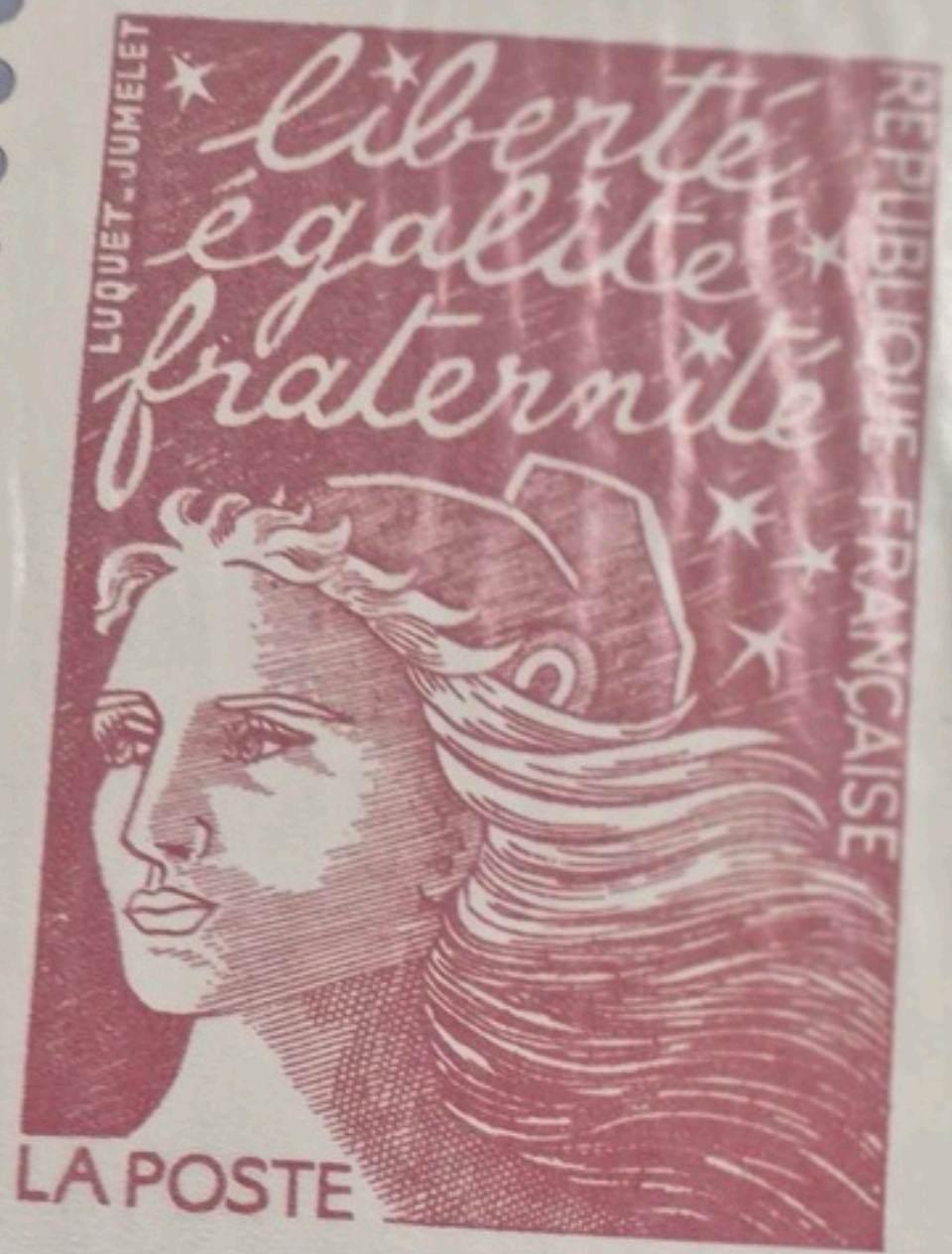

Anton Van DYCK 1599-1641



Anton Van DYCK 1599-1641



Anton Van DYCK 1599-1641



Anton Van DYCK 1599-1641



Étapes successives de l'impression en héliogravure d'Anton van DYCK

Epreuves couleurs sans valeur d'affranchissement réalisées sur papier gommé Imprimerie Phil@poste

Anton Van DYCK 1599-1641



Anton Van DYCK 1599-1641



Anton Van DYCK 1599-1641



Anton Van DYCK 1599-1641



Epreuves couleurs sans valeur d'affranchissement réalisées sur papier gommé Imprimerie Phil@poste

Anton Van DYCK 1599-1641



Anton Van DYCK 1599-1641



Anton Van DYCK 1599-1641

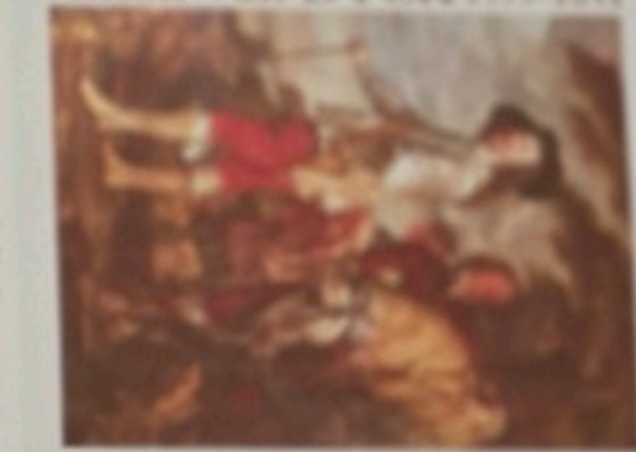

Anton Van DYCK 1599-1641



Epreuves couleurs sans valeur d'affranchissement réalisées sur papier gommé Imprimerie Phil@poste

5060852





**Un rendez-vous  
À NE PAS MANQUER**

**NOUVELLE SÉRIE  
DE TIMBRES SPORTIFS  
COULEUR PASSION**

Avec les timbres de ce carnet, offrez-vous tout un monde tout comme tout un pays.  
**CARNET DE 10 TIMBRES SPORTIFS AUTOCOLLANTS**  
 à partir de 1,50€ TTC  
 pour les timbres de 0,15€  
 à destination de 10 pays différents par courrier prioritaire (0,20€ TTC)

En vente à partir du **20 mai 2019** dans les bureaux de poste, sur le site internet [www.laposte.fr/boutique](http://www.laposte.fr/boutique), ou par téléphone au 05.53.03.19.26

LAPOSTE

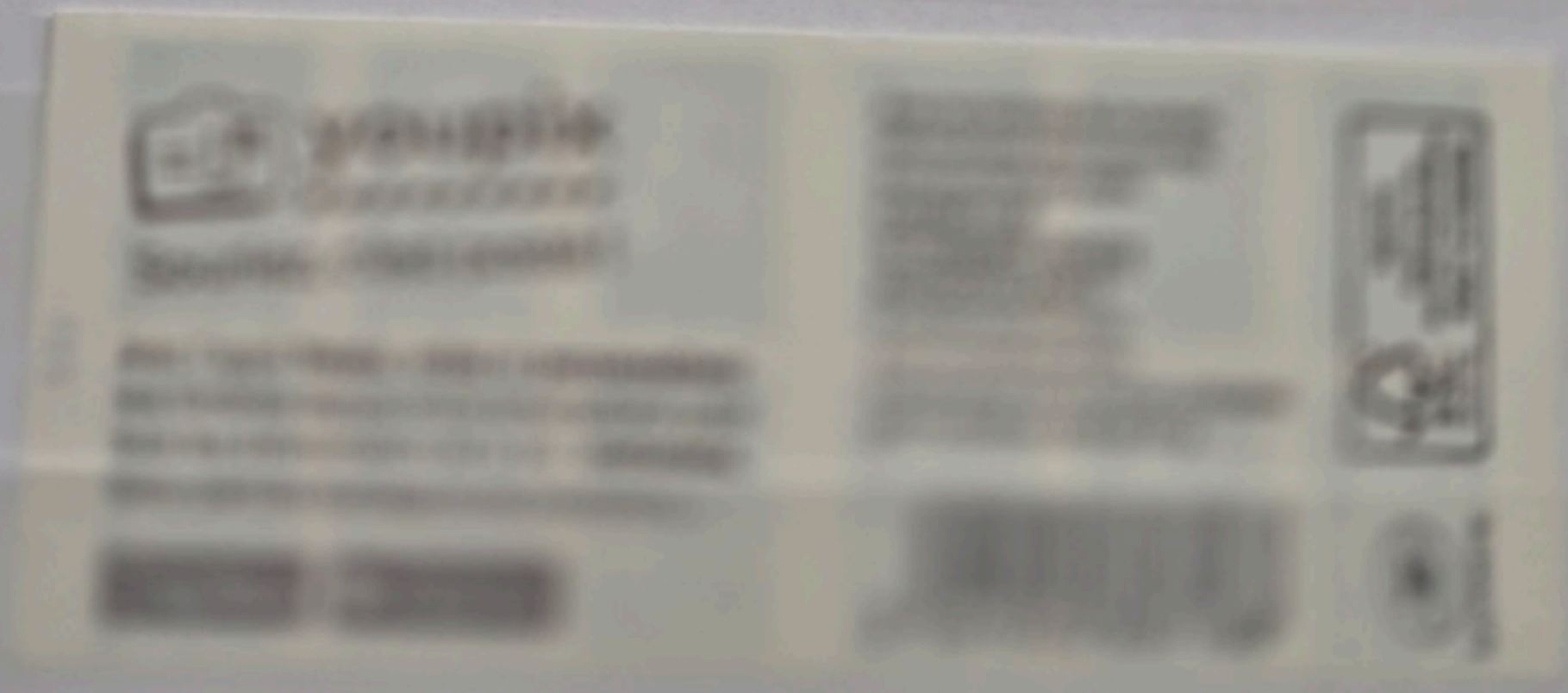

*Pour la fin d'année  
retrouvez notre fantastique  
carnet de timbres  
et timbres de papier 10 000€\**

Avec les timbres de ce carnet,  
affranchissez tous vos envois  
quel que soit leur poids.

**CARNET DE  
12 TIMBRES-POSTE  
AUTOCOLLANTS**

à validité permanente  
pour vos lettres vertes  
à destination de la France, utilisables  
par multiple au-delà de 20 g

*Le carnet est disponible à l'adresse suivante : www.laposte.fr/2018*

3 56 1920 237188

**CARNET DE  
14 TIMBRES-  
POSTE COMMEM-  
MEMORIELS**

6 timbres pour vos lettres prioritaires,  
à validité permanente,  
à destination de la France,  
utilisables par multiple au-delà de 20 g  
6 timbres à 1,05 € 2 timbres à 2,10 €

Carnet : création Sarah Lazarevic.  
Timbres : Marianne l'Engagée : création  
Yveline YZ Digan, gravure Elisa Catalin.  
Céres : création Jacques-Jean Barre

**LAFFRANCHISSEMENT**

*Je m'engage à fournir à la Commission  
Médailles une  
trois cents petites bandes de ruban de soie sur chaque*

**1849 CÉRÈS NOIRE**

**MARIANNE L'ENGAGÉE 2018**

MIXTE  
Papier  
FSC FSC® C108069

**Carnets de correspondance**

**Carnets Marianne**

**Timbres et blocs de France**

**Découvrez nos 22 abonnements !**

**toujours plus d'avantages**

**et des cadeaux !**

Avec les timbres de ce carnet,  
affranchissez tous vos envois  
quel que soit leur poids.

**CARNET DE  
12 TIMBRES-POSTE  
AUTOCOLLANTS**

à validité permanente  
pour vos lettres vertes  
à destination de la France, utilisables  
par multiple au-delà de 20 g.

Renseignez-vous au 05 53 03 17 44  
ou par mail à club.philaposte@laposte.fr

3 56 1920 807188

MIXTE  
Papier issu de  
sources responsables  
FSC FSC® C108069

LA POSTE

**Découvrez l'histoire des timbres  
plus la COLLECTION**

**CARNET DE  
12 TIMBRES-POSTE  
AUTOCOLLANTS**

à validité permanente  
pour vos lettres vertes  
à destination de la France, utilisables  
par multiple au-delà de 20 g

3 56 1920 807188

COLLECTIONNEZ LES TIMBRES  
DU PATRIMOINE FRANÇAIS :



une réédition  
de timbres  
anciens par  
thématiques

Renseignez-vous au 05 53 03 19 26  
ou par mail à sav-phiila.philaposte@laposte.fr

Avec les timbres de ce carnet,  
affranchissez tous vos envois  
quel que soit leur poids.

CARNET DE  
12 TIMBRES-POSTE  
AUTOCOLLANTS

à validité permanente  
pour vos lettres vertes  
à destination de la France, utilisables  
par multiple au-delà de 20 g.

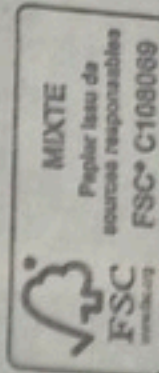

Parce que la Terre nous relie les uns  
aux autres, protégeons-la !

Vivre  
ensemble  
Égalité



Qualité  
de vie  
Éducation

La Poste agit depuis 20 ans en faveur de la Responsabilité Sociale et  
Environnementale. 100% de nos produits et services sont neutres en carbone  
depuis 2012. Notre imprimerie est certifiée ISO 14001  
pour sa démarche environnementale.

Lancement d'une nouvelle série de timbres-poste  
En vente dans les bureaux de poste à compter de septembre 2020

Avec les timbres de ce carnet,  
affranchissez tous vos envois  
quel que soit leur poids.

CARNET DE  
12 TIMBRES-POSTE  
AUTOCOLLANTS

à validité permanente  
pour vos lettres prioritaires  
à destination de la France, utilisables  
par multiple au-delà de 20 g.

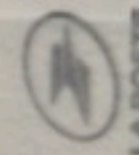
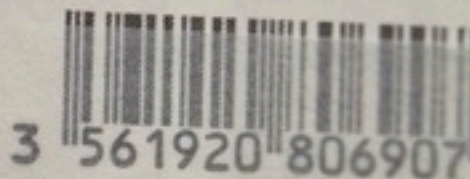
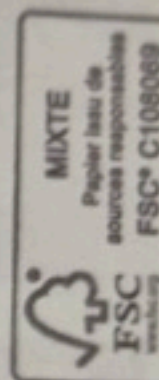

DÉCOUVREZ LE CARNET DE 9 TIMBRES SUIVI

Pour savoir quand votre courrier est arrivé

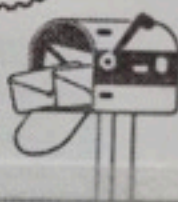

Renseignez-vous au +33 (0)5 53.03.19.26  
ou par mail à sav-phiila.philaposte@laposte.fr

Avec les timbres de ce carnet,  
affranchissez tous vos envois  
quel que soit leur poids.

CARNET DE  
12 TIMBRES-POSTE  
AUTOCOLLANTS

à validité permanente  
pour vos lettres vertes  
à destination de la France, utilisables  
par multiple au-delà de 20 g.

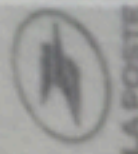
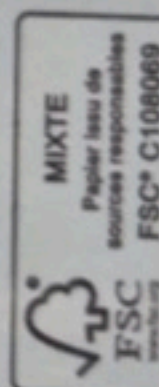

Une année de  
timbres-poste  
en 2020 avec des  
récits passionnants  
sur l'art, la culture,  
l'histoire et  
des grands  
personnages...

UN LIVRE À OFFRIR  
OU À S'OFFRIR !

Contactez le service client au 05 53 03 19 26  
ou par mail à sav-phiila.philaposte@laposte.fr

Avec les timbres de ce carnet,  
affranchissez tous vos envois,  
quel que soit leur poids.

CARNET DE  
12 TIMBRES-POSTE  
AUTOCOLLANTS

à validité permanente  
pour vos lettres prioritaires  
à destination de la France, utilisables  
par multiple au-delà de 20 g.

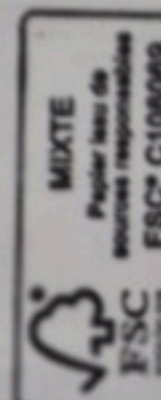

Retrouvez  
les **timbres  
de collection**  
dans les bureaux  
philatéliques



Trouvez votre bureau sur :  
<https://www.lacarredecnre.fr/bureaux-philateliques>

Avec les timbres de ce carnet,  
affranchissez tous vos envois  
quel que soit leur poids.

**CARNET DE  
12 TIMBRES-POSTE  
AUTOCOLLANTS**

à validité permanente  
pour vos lettres vertes  
à destination de la France, utilisables  
par multiple au-delà de 20 g.

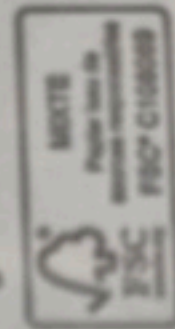

**40 ans  
de la  
Liberté  
de Gandon**  
D'après Delacroix

**VOTEZ POUR VOS CRÉATIONS  
PHILATÉLIQUES 2022 COUPS DE CŒUR**

**100  
lots à  
gagner**



[www.electiondutimbre.fr](http://www.electiondutimbre.fr)

Avec les timbres de ce carnet,  
affranchissez tous vos envois  
quel que soit leur poids.

**CARNET DE  
12 TIMBRES-POSTE  
AUTOCOLLANTS**

à validité permanente  
pour vos lettres vertes  
à destination de la France, utilisables  
par multiple au-delà de 20 g.

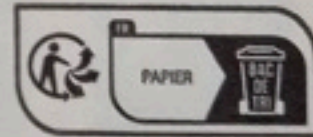

**Salon Philatélique de Printemps**  
du 23 au 25 mars 2023

**Entrée gratuite**



**Espace Champereil**  
Porte de Champereil  
Paris XIV<sup>e</sup> - Hall C

Renseignez-vous au +33 (0)1 42 56 19 28

Avec les timbres de ce carnet,  
affranchissez tous vos envois  
quel que soit leur poids.

**CARNET DE  
12 TIMBRES-POSTE  
AUTOCOLLANTS**

à validité permanente  
pour vos lettres vertes  
à destination de la France, utilisables  
par multiple au-delà de 20 g.

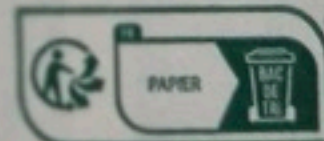



5.00



11-15  
10-15  
15  
A/B





13



05.86

260

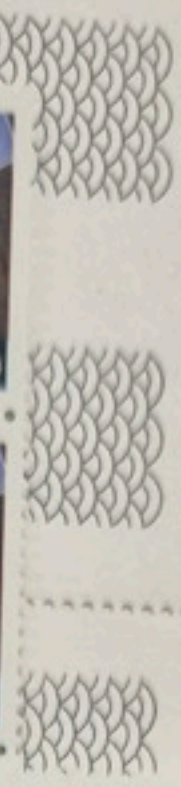

16.01.90



002



75773-2

RGR-2



07288-4



**TARIF DU 19 AOUT 1991**

Jusqu'à.....	20 g	50 g	100 g
LETTRE *	2,50	4,00	6,20
ECOPLI (FRANCE)	2,20	3,20	3,80

\* FRANCE ET PAYS DE LA CEE, AUTRICHE, LIECHTENSTEIN

**TARIF DU 5 JUILLET 1991**

Jusqu'à.....	20 g
LETTRE	2,80
ECOPLI	2,50



041



**Renault**  
**ReBELLe**  
**de Nuits**  
*Nuits de Champagne*  
 DU DIMANCHE 26 OCTOBRE AU SAMEDI 1<sup>er</sup> NOVEMBRE 2003 à TROYES



6, 7 et 8  
 septembre 2002  
 à TROYES en Champagne





**48**  
 HEURES EUROPÉENNES  
 D'AUTOMOBILES ANCIENNES  
 DE TROYES





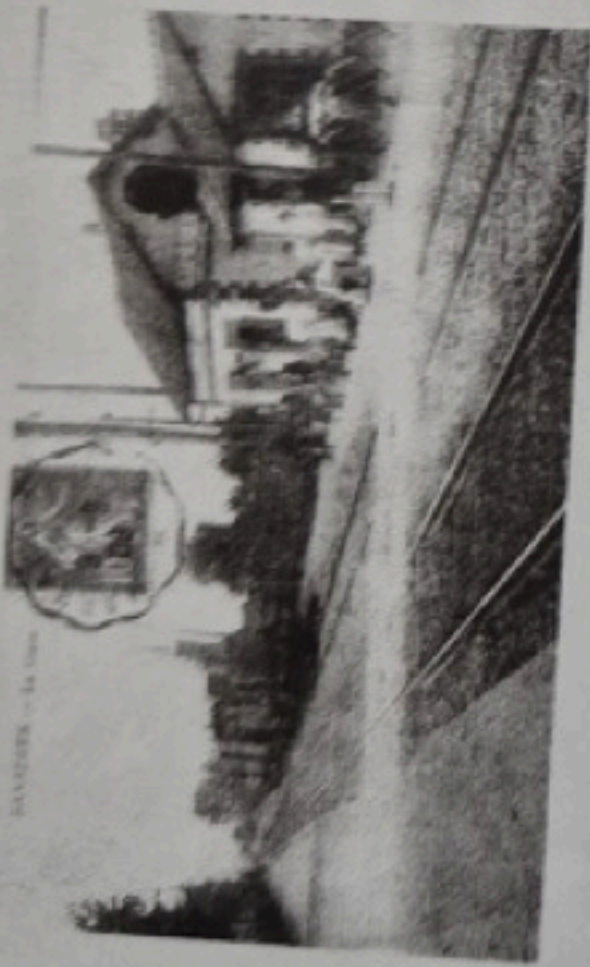

10600 SAVIERES

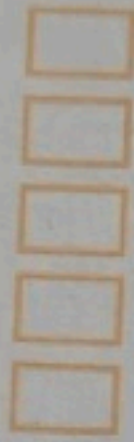

Savières  
10600





Mairie  
10600 SAVIERES



SAVIERES et son écluse

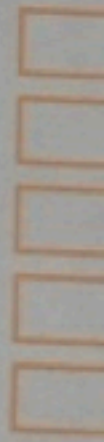



© 2001



© 2001



2,00€

FRANCE

POSTE AEREE 2009



LOUIS BLÉRIOT  
TRAVERSÉE DE LA MANCHE - 1909

PHILIPPE

Phil@poste

BEAUMARD

Carte postale  
"SERIE POSTE AEREE"  
Thème : Louis Blériot - Traversée de la Manche - 1909  
dessiné par Jean-Louis Fournier, mis en page et gravé par Yves Beaumard, 2009

Titre  
"SERIE AEREE"  
dessiné et gravé par Lucille Bouché, 1926



Horizontal lines and a grid of four boxes for an address.

REPUBLIQUE FRANÇAISE

0,40 + 0,10

POSTES



JOURNÉE DU TIMBRE 1970

*Les Facteurs de 1830  
en 1870*

Carte postale :

**"JOURNÉE DU TIMBRE 1970"**

Facteur de ville en 1830, timbre-poste, dessin et gravure de Pierre Bâquet, 1970 © Musée de La Poste – La Poste, 2021

Timbre :

**"JOURNÉE DU TIMBRE 1975"**

Plaque de facteur, timbre-poste, dessin de Jean Pheulpin, 1975 © Musée de La Poste – La Poste, 2021

Carte pré-timbrée à validité permanente pour un envoi à l'international - © Musée de La Poste - La Poste, 2021 / Droits réservés (ne peut être vendue) - Mise en page : Absintheando.com - 2521107



LETTRE INTERNATIONALE



2007  
Conseil de l'Europe



2007  
UNESCO



2008  
UNESCO



2009  
Conseil de l'Europe



2013  
UNESCO



2014  
Conseil de l'Europe



2014  
UNESCO



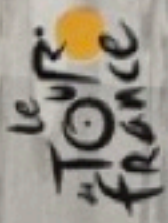

# Le Tour de France a 100 ans

à Henri Desgrange



Jacques Anquetil  
(1957, 1961, 1962, 1963, 1964)



Maurice Garin\* (1903)



Bernard Hinault  
(1976, 1979, 1981, 1982, 1985)



Maurice Garin\* (1903)



Lance Armstrong  
(1999, 2000, 2001, 2002)



Maurice Garin\* (1903)



Maurice Garin\* (1903)



Maurice Garin\* (1903)



Miguel Indurain  
(1991, 1992, 1993, 1994, 1995)



Maurice Garin\* (1903)



Eddy Merckx  
(1969, 1970, 1971, 1972, 1974)



N°1

LA FRANCE À VIVRE

Portraits de Régions Portraits de Régions Portraits de Régions





LE SALON DU TIMORE 2004

LE SALON DU TIMORE 2004



PARC DES BUTTES-CHAUMONT  
1,90 €

PARC DES BUTTES-CHAUMONT  
1,90 €



JARDIN DE LUXEMBOURG  
1,90 €

JARDIN DE LUXEMBOURG  
1,90 €



JARDINS DE FRANCE

JARDINS DE FRANCE



Collection

Jeunes



UTILITAIRES

5 GRANDES ÉCHELLES



PHILEX JEUNES 2003

CAPITALES EUROPÉENNES

Luxembourg

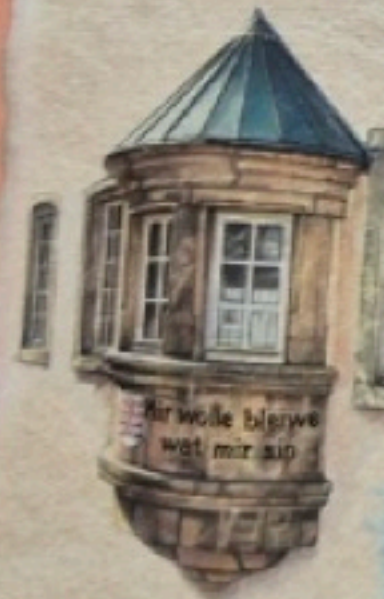

Monument Dicky-Lentz



Dame en Or



Armoiries du grand-duché



Palais grand-ducal

Statue équestre de Guillaume II



Pont Adolphe

N°3  
LA FRANCE À VIVRE

Portraits de Régions Portraits de Régions Portraits de Régions





*Le poulain*  
0,55€ FRANCE

*L'agneau*  
0,82€ FRANCE

0,53€ FRANCE

*Jeunes animaux domestiques*

0,53€ FRANCE  
*Le chiot*

*Le chaton*

vétérinaire pour la vie

Joyeux anniversaire

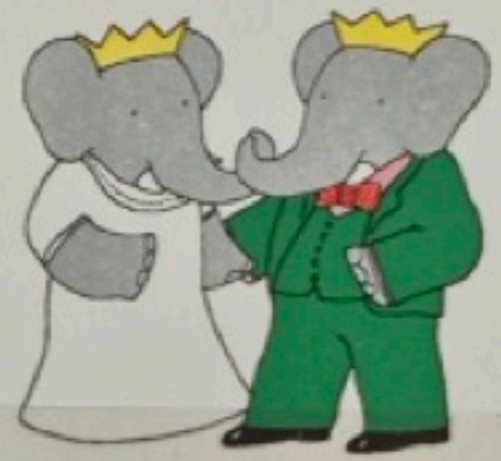
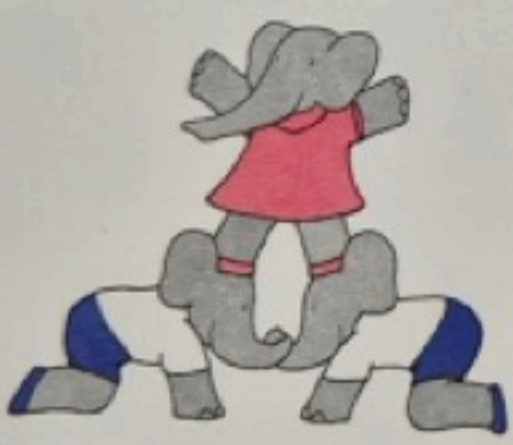

N°8

LA FRANCE À VOIR



Portraits de Régions Portraits de Régions Portraits de Régions



# Machines volantes

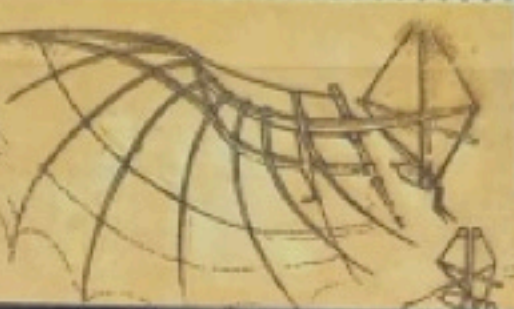
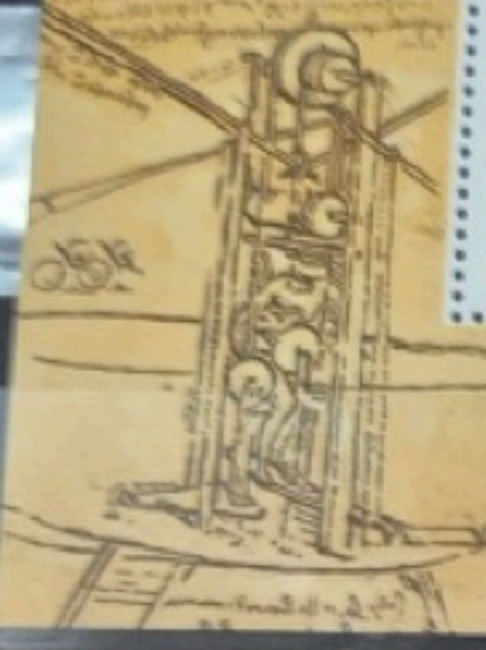



LA FRANCE À VOIR

N°8

Portraits de Régions Portraits de Régions Portraits de Régions Portraits de Régions



ESPAGNE  
ÉTATS-UNIS  
FRANCE  
IRLANDE  
ITALIE  
JAPON  
MEXIQUE  
NIGÉRIA  
PARAGUAY  
POLOGNE  
PORTUGAL  
RUSSIE

CAPITALES  
EUROPÉENNES

Rome



Notre-Dame de Loreto



Colonne Trajane



Fontaine de Trevi



Colisée



ÉTOILES DU JAZZ



BLOC 4,36€ dont 1,60€ reversés à la Croix-Rouge Française

9515

32044J1 SUID006C

186

FRANCE 2,18€

388W11 HUN 000



N°11  
LA FRANCE À VOIR

Portraits de Régions Portraits de Régions Portraits de Régions Portraits de Régions

0,55€  
FRANCE

N°12

LA FRANCE À VIVRE



3 561920 263519

Le Marais poitevin  
FRANCE 0,55€

3 561920 263557

Portraits de Régions Portraits de Régions Portraits de Régions Portraits de Régions

Les espadrilles  
FRANCE 0,55€

L'image d'épinal  
FRANCE 0,55€

La lentille  
FRANCE 0,55€

Le pot au feu  
FRANCE 0,55€

Le foie gras  
FRANCE 0,55€

La châtaigne  
FRANCE 0,55€

Le Calisson  
FRANCE 0,55€

Les Feux d'artifice  
FRANCE 0,55€

Les échasses  
FRANCE 0,55€

La moutarde  
FRANCE 0,55€

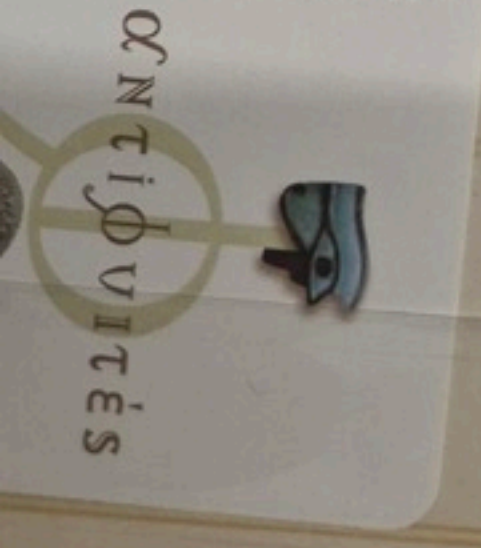

La Poste reverse l'intégralité du supplément de 1,70€ par carnet à la CROIX-ROUGE FRANÇAISE

La Poste reverse l'intégralité du supplément de 1,70€ par carnet à la CROIX-ROUGE FRANÇAISE



## Le langage des timbres

Carte pré-timbrée à validité permanente, ne peut être vendue  
 © Coll. S. Vielle / La Poste, 2020 / Droits réservés

T

--	--	--	--	--





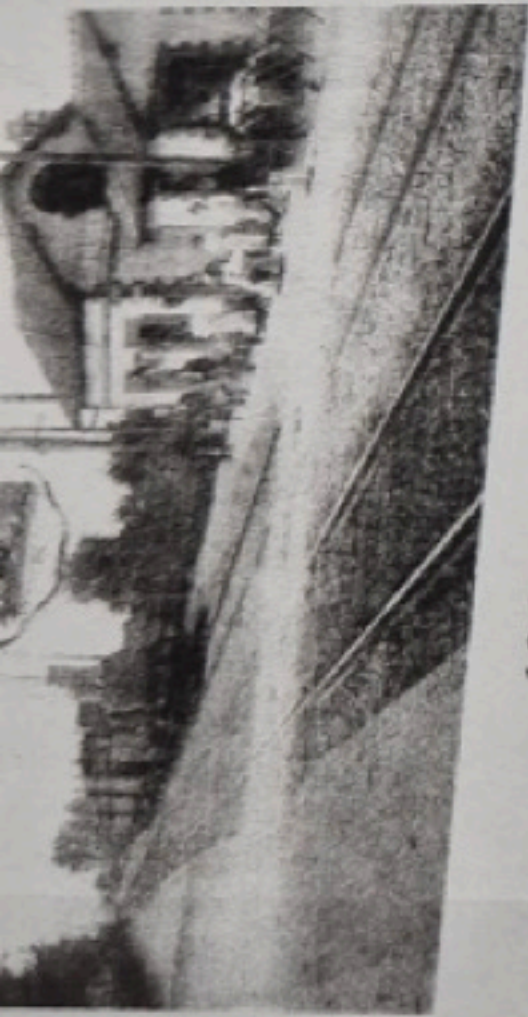

10600 SAVIERES

LA POSTE  
**Prêt  
A  
Poster**  
FRANCE 20 g  
**LETTRE**

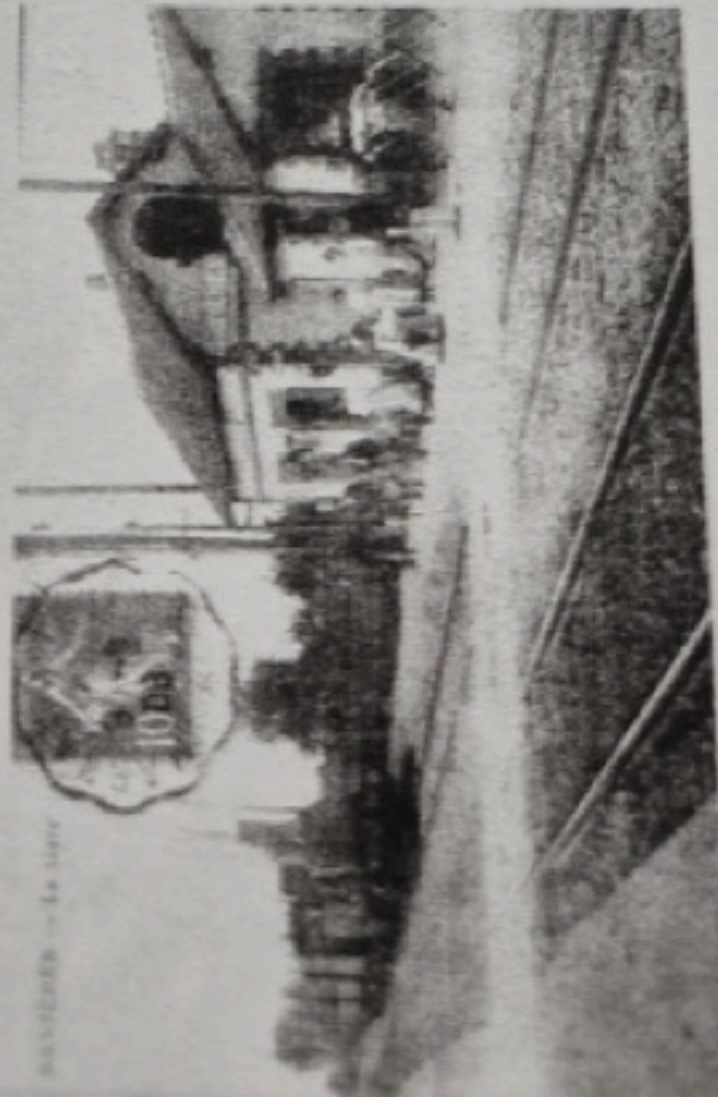

10600 SAVIERES

LA POSTE  
**Prêt  
A  
Poster**  
FRANCE 20 g  
**LETTRE**



20  
3  
8  
5



SAVIERES et son écluse



SAVIERES et son écluse



LA POSTE  
10 timbres  
4 à 2,20 - 4 à 0,10 - 2 à 0,40  
10F  
RÉSERVEZ VOS TIMBRES DE COLLECTION



094



051





06

06



06.06.08

06

06



041

La Lettre verte  
à 3 ans

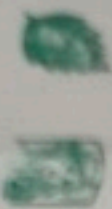

La Lettre verte  
à 3 ans

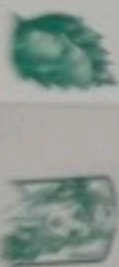

**Marianne**  
**et la jeunesse**  
**2013**





456182



019



Philaposte 2024

1924  
Type  
Pasteur



095



Philaposte 2024



# Un Siècle d'Emotions et de Sports



# Un siècle de société en marche



# Un siècle de communication



un siècle de  
transport  
et de

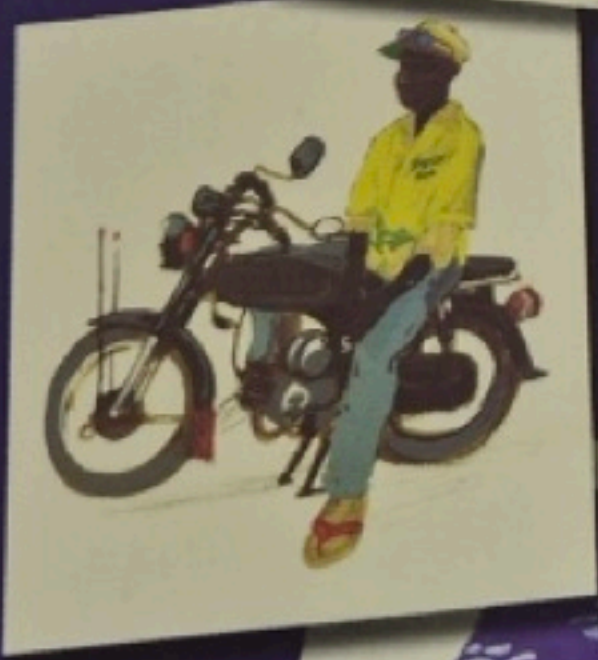

Un siècle de vie quotidienne



tout est art y compris la vie  
qui passe... Ben

CAPITALES  
EUROPÉENNES

Copenhague

Φ Copenhague 0,60€

La Petite  
Sirene



FRANCE

Φ Copenhague  
Palais d'Amalienborg



LA POSTE 2013

Ancienne Bourse

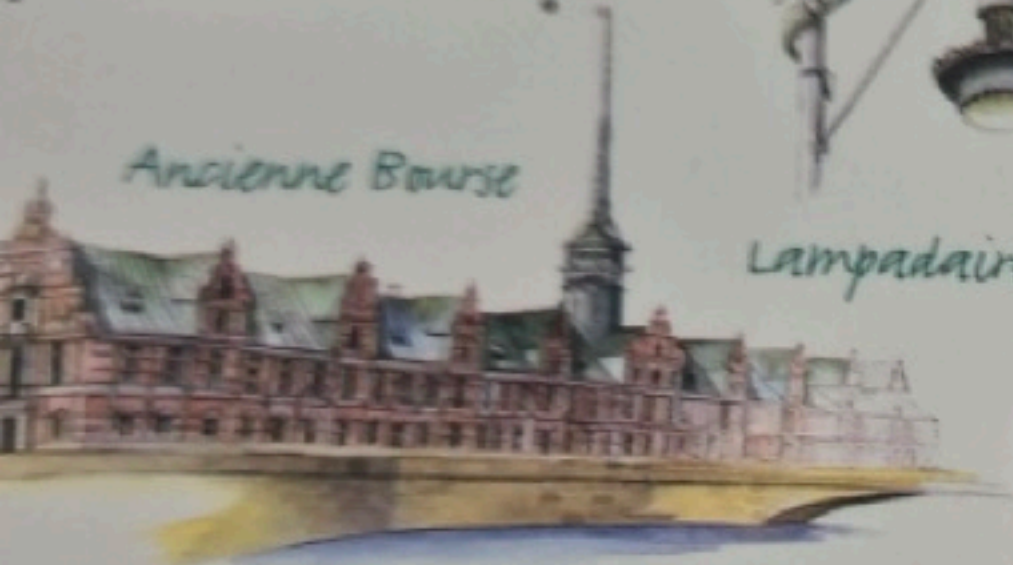

Lampadaire



Hôtel de ville



Φ Copenhague  
Château  
Rosenborg



LA POSTE 2013

FRANCE

0,60€

Φ Copenhague  
Nyhavn 0,60€



LA POSTE 2013

FRANCE

Église de  
Notre Sauveur



Grande Synagogue



CAPITALES  
EUROPÉENNES

Budapest

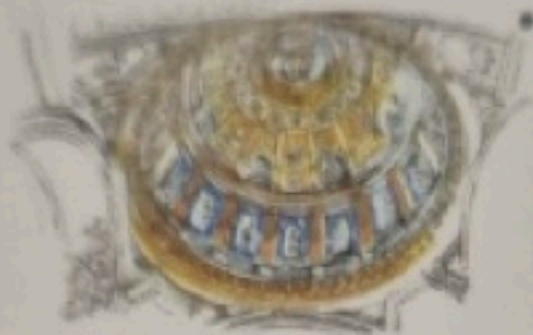

Basilique Saint-Étienne



Budapest  
Pont des Chaines

0,58€



Église  
Mathias



Place des Héros



Budapest  
Bains Szechenyi

0,58€



CAPITALES  
EUROPÉENNES

Athènes





collecteur de 10 timbres autocollants



2012 UNIONA • Champagne-Ardenne

# Champagne-Ardenne

*comme j'ai aimé*



du Roi  
14€

Collecteur 10

*Les couleurs  
de Marianne  
en Euros*

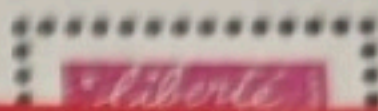
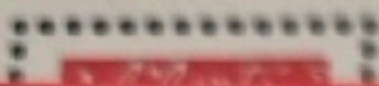

*Les toits de Paris.*

**CAPITALES  
EUROPÉENNES**

*Sacré-Cœur*

# Paris

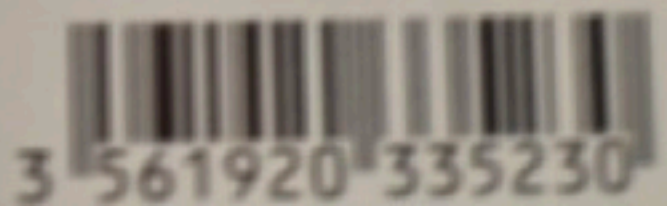

*Les couleurs  
de Marianne  
— en Euros —*

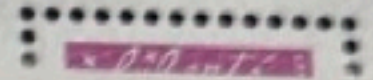

*Les couleurs  
de Marianne  
en Euros*



*Les valeurs de la monnaie*  
— 1/2 —

*Bloc d'une valeur de*  
**3,88 €**

LETTRE 20g

La Poste

FRANCE

Anniversaire

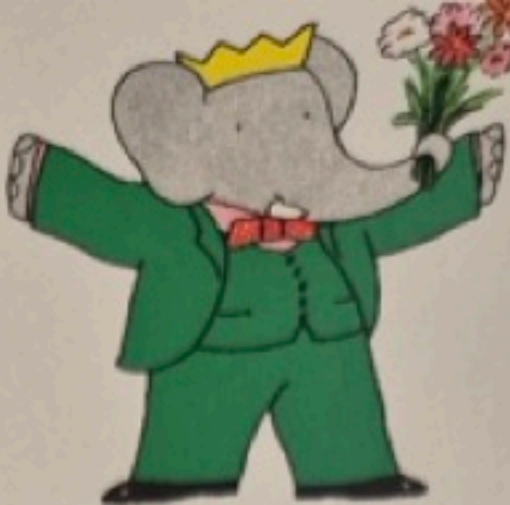

La Poste

FRANCE

Anniversaire



LETTRE 20g

FRANCE 0,58 €

LA POSTE 2010



Hubert Latham  
1883-1912



# LES PIONNIERS DE L'AVIATION

FRANCE



Elise Deroche  
1882-1919

FRANCE 0,58 €

LA POSTE 2010



Orville Wright 1871-1948  
Wilbur Wright 1867-1912

FRANCE 0,58 €

LA POSTE 2010



Henry Farman  
1874-1958

FRANCE 0,58 €

LA POSTE 2010



Jules Védrines  
1881-1919

Orville Wright 1871-1948  
Wilbur Wright 1867-1912

Henry Farman  
1874-1958

Jules Védrines  
1881-1919

FRANCE 0,58 €

LA POSTE 2010



Léon Delagrange

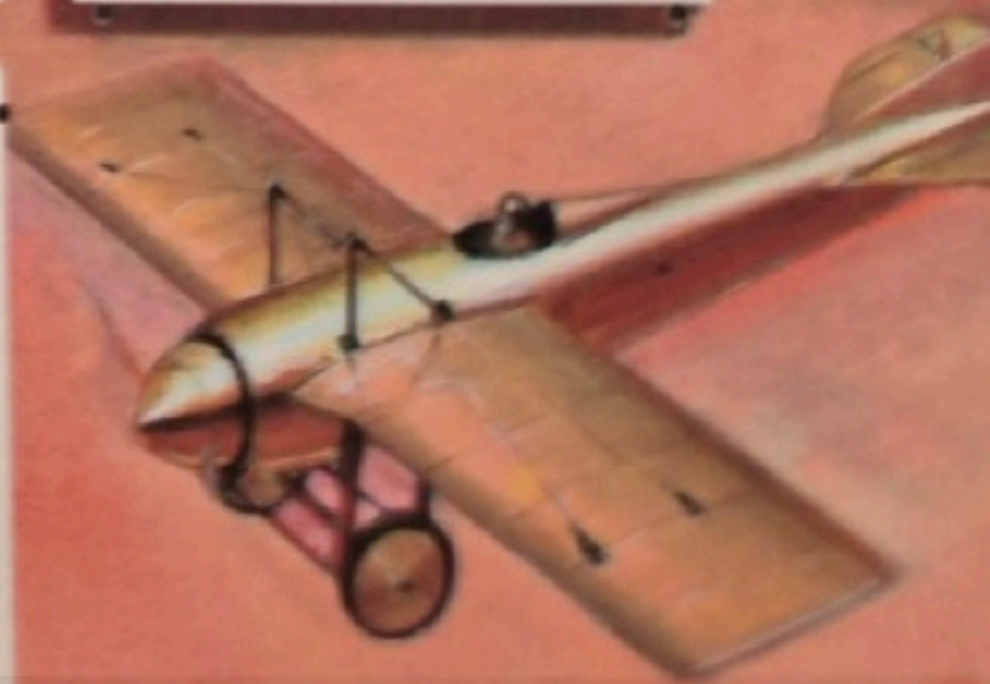

croix-rouge française





# FÊTE DU TIMBRE



狗年

中国新年





Club des collectionneurs de La Poste



Club des collectionneurs de La Poste

Timbres Plus



Timbres Plus

Club des collectionneurs de La Poste



Timbres Plus

Club des collectionneurs de La Poste



Timbres Plus

Club des collectionneurs de La Poste



Timbres Plus

Club des collectionneurs de La Poste



Timbres Plus

Club des collectionneurs de La Poste



Timbres Plus

Club des collectionneurs de La Poste



Timbres Plus

Club des collectionneurs de La Poste



Timbres Plus

Club des collectionneurs de La Poste

2006

ALLEMAGNE  
2006  
Coupe  
de France  
de la  
FIFA





*Jeunes animaux domestiques*

vétérinaire, pour la vie

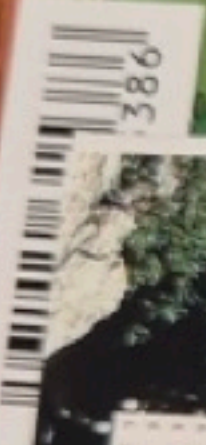

LA FRANCE À VIVRE

N°7

Portraits de Régions Portraits de Régions

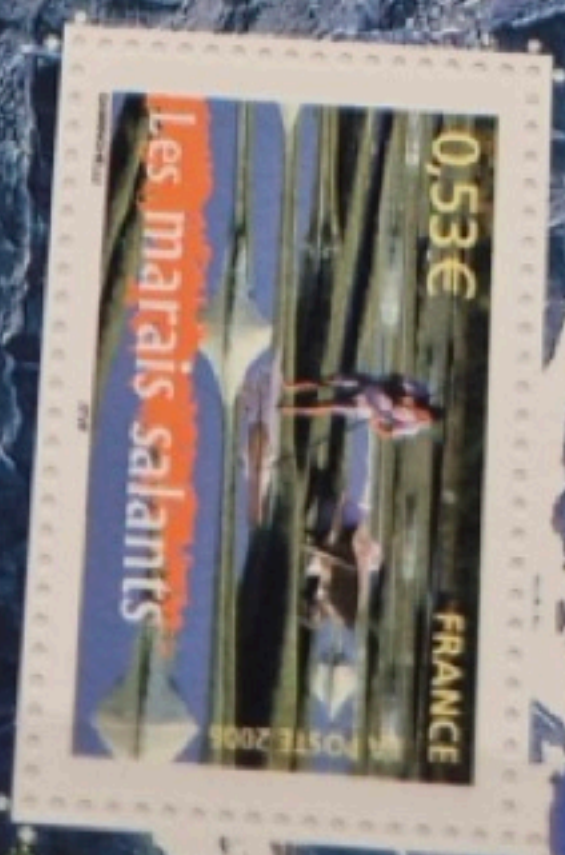

croix-rou



# Portraits de Régions

# Portraits de Régions





Tessente

# Napoléon 1<sup>er</sup> garde impériale



Empereur des Français  
Protecteur de la Liberté



BLOC 4,60 € DONT 1,60 € REVERSÉS À LA CROIX-ROUGE FRANÇAISE 1,60 € DE DON

M A R

Tropiques  
Confiance



FRANCE 0,55€  
LA POSTE 2008

Grande Hermine



FRANCE 0,55€  
LA POSTE 2008

D E

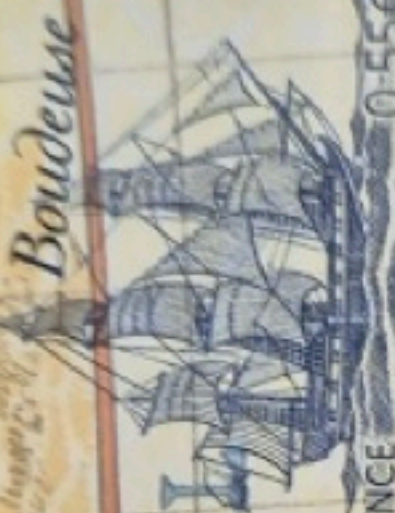

FRANCE 0,55€  
LA POSTE 2008

Boudeuse



Bouasse



FRANCE 0,55€  
LA POSTE 2008

Astrolabe



FRANCE 0,55€  
LA POSTE 2008

Hermione



FRANCE 0,55€  
LA POSTE 2008

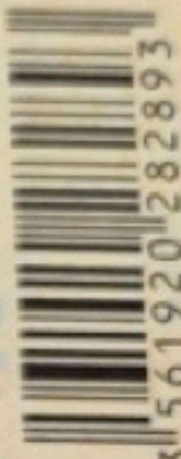

CUM



0,54€ FRANCE  
LE PHARE DU  
NOÛT-GUYARD



0,54€ FRANCE  
LE PHARE DU  
CAP HERMIER

LES PH

# COUPE DU MONDE DE LA FIFA 2010

3 561920 352268



FRANCE 0,75€



FRANCE

# BOURSE AUX TIMBRES 150<sup>e</sup> anniversaire

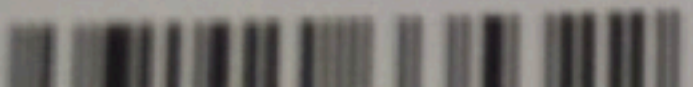
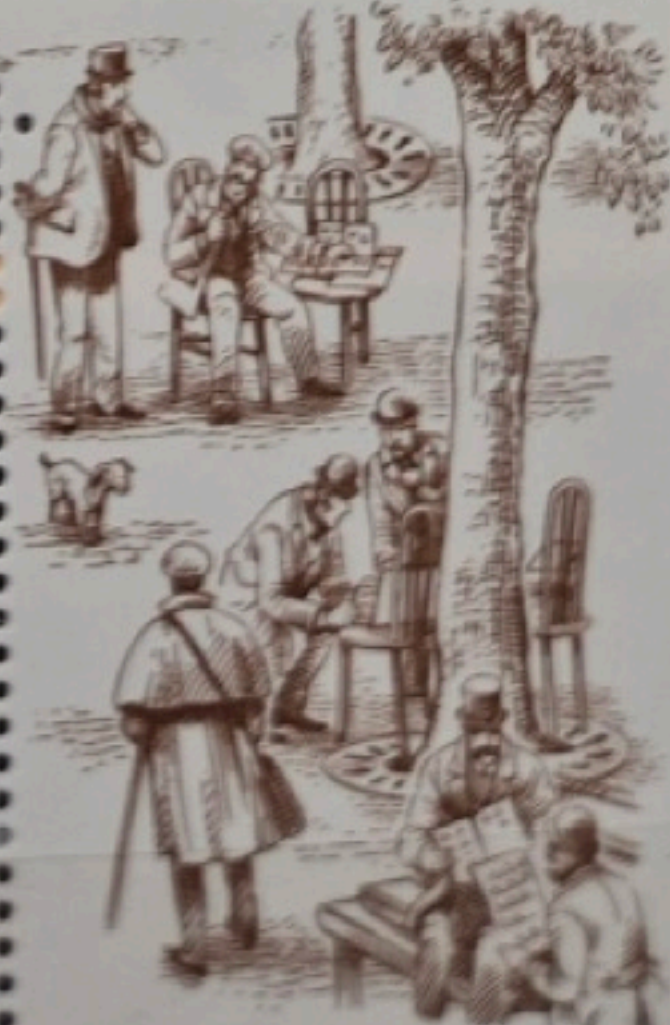
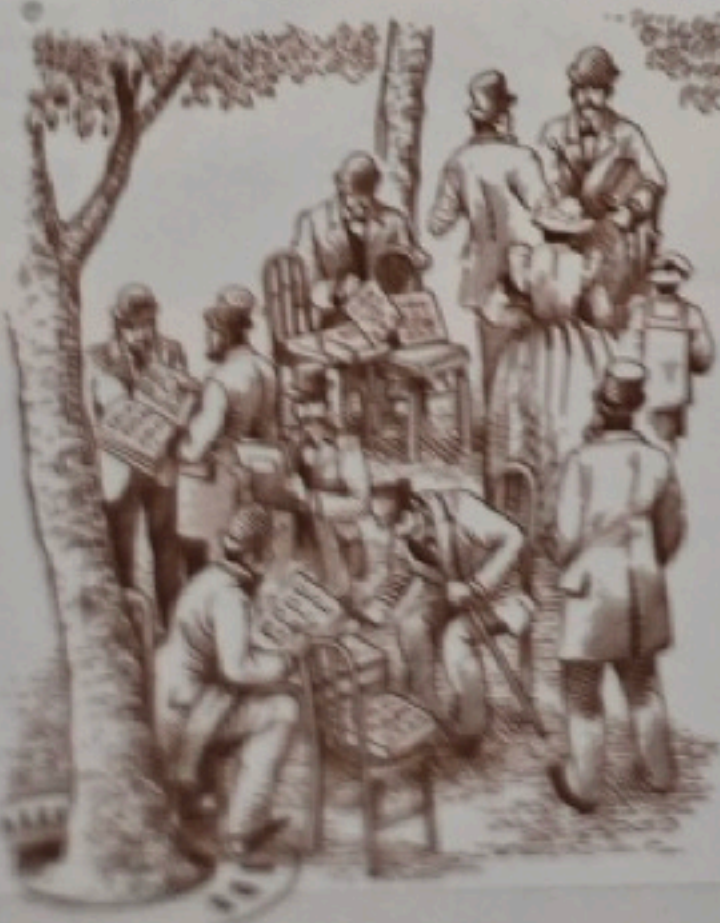
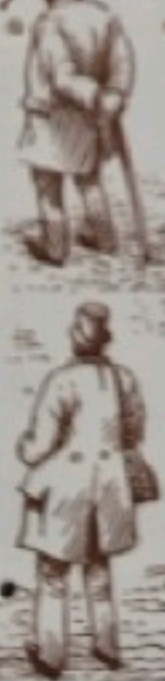

TRIC  
DE  
DE



AVEC LES COMPLIMENTS

DE PHIL@POSTE

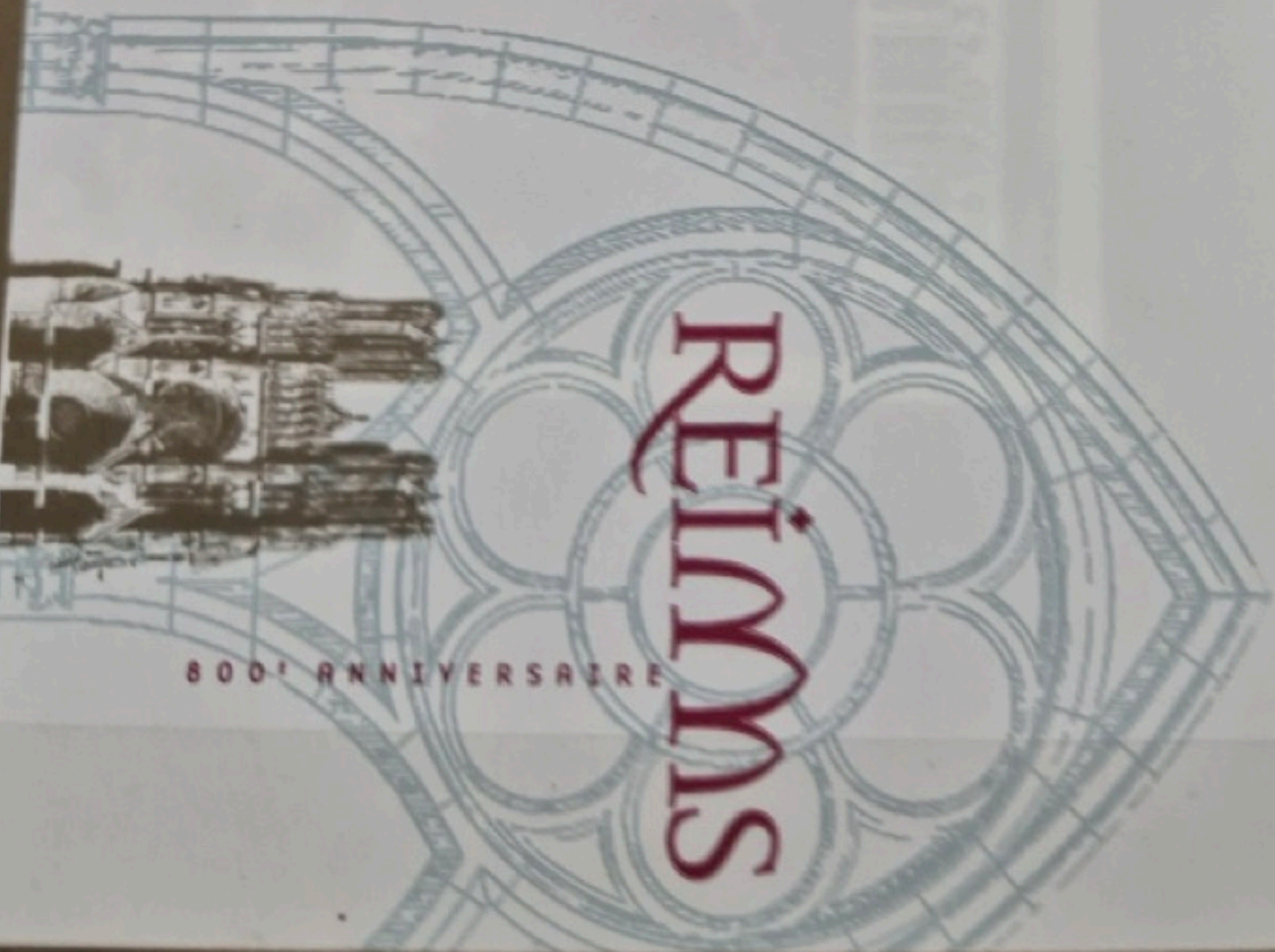

800<sup>e</sup> ANNIVERSAIRE

Les Courriers Serie B



Wagon Poste

Ralph

Les Courriers Serie B



Wagon Pos



poste - Ceci n'est pas à



### L'Obsession du Facteur

Superlot, il en pleut de ces cartes postales!  
Tout le monde en est amateur!

ne peut être vendue  
Edition Delcourt

Phil@poste - Ceci n'est pas un timbre®



LENORMAND  
PHOT.

2016  
Souhaits  
Sincères

Je vous envoie  
Mes Meilleurs Vœux  
Par le petit Facteur ★

Phil@poste 2015 - Vignette à tirage limité, dans la limite des stocks disponibles, non valide pour l'affranchissement





LE NOUVEAU SERVICE DES COLIS POSTAUX DE PARIS POUR PARIS. — (Dessiné par...)





Phil@poste  
 n'est pas un timbre\*

MEXICO

poste 2016 - Vignette à tirage limité, dans la limite des stocks disponibles, non valide pour l'affranchissement, ne peut être vendue.



Phil@poste  
 n'est pas un timbre\*

CORREOS



1864



1867

1865

# LE TIMBRE CLASSIQUE

*Lot partiellement scanné*

*Lot partially scanned*

**Le Timbre Classique**

**4 rue Drouot**

**75009 Paris**

**Tél 01 42 46 63 72**

[contact@letimbreclassique.com](mailto:contact@letimbreclassique.com)