

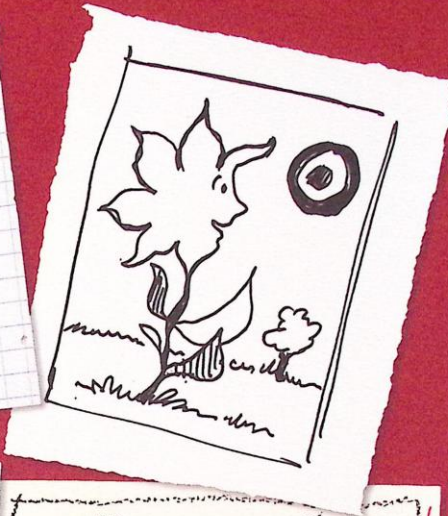

EP. D'ARTISTE

Pierre Béquet

NAISSANCE D'UNE MARIANNE





08/4000

-lamouche-

MAHLER[®] PROPOSITION DE COULEURS.

MONACO

Gustav Mahler 1860-1911

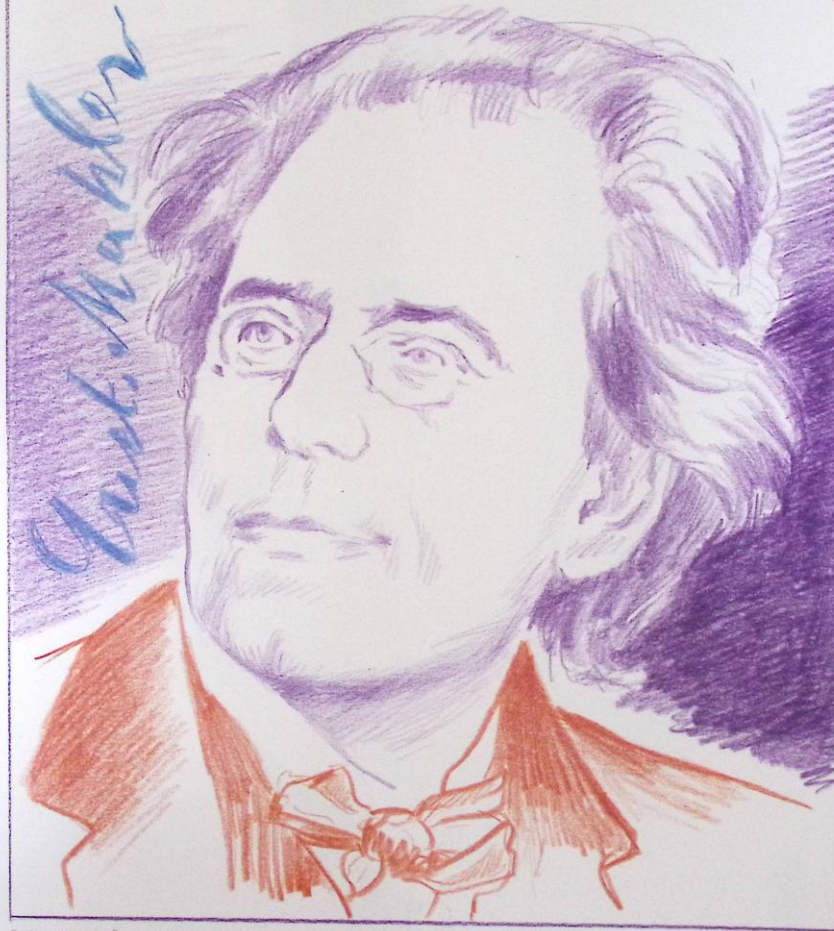

CYRIL DE LA PATELIERE. DEL



[Signature]

6 MAR 89

MONACO

Gustav Mahler 1860-1911

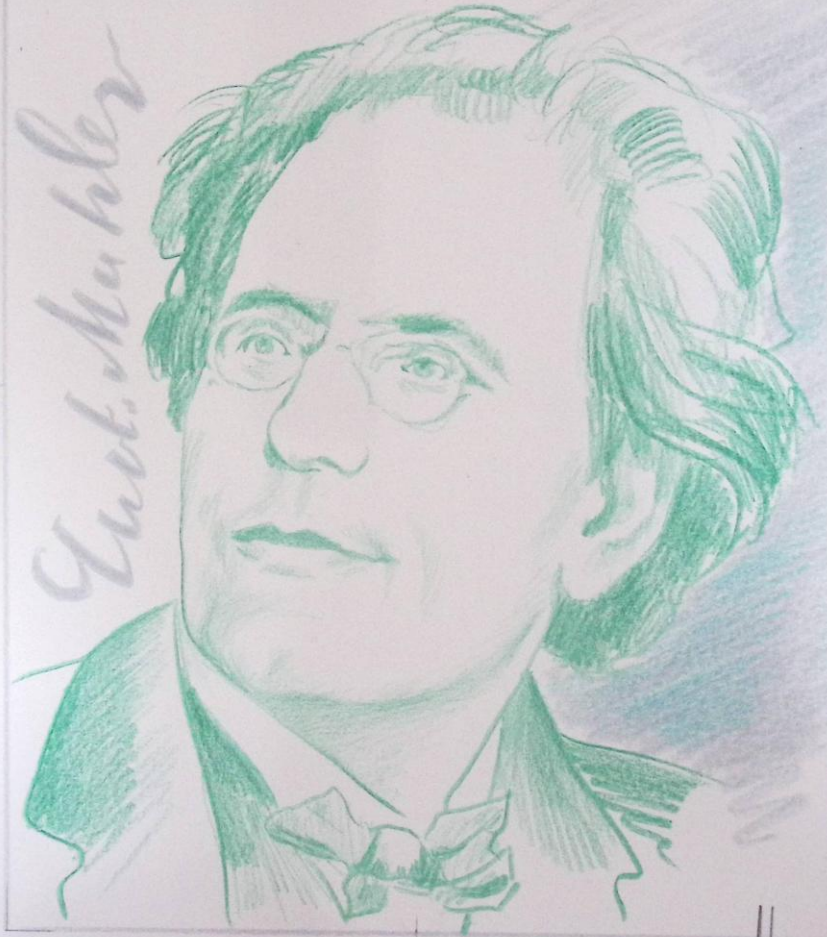

CYRIL DE LA PATELLIERE DEL.



Gustav Mahler
Fourn 201

MONACO

Gustav Mahler 1860-1911

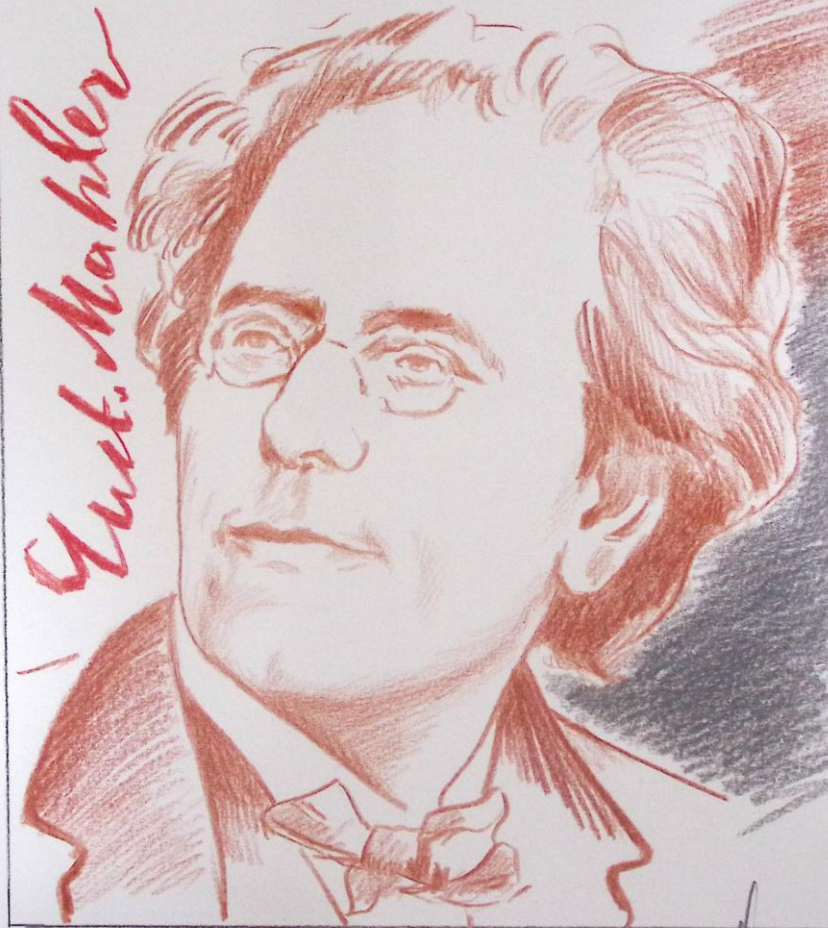

CVAIL DE LA PATELLIÈRE DEL.



[Signature]
Form 20.9

MONACO

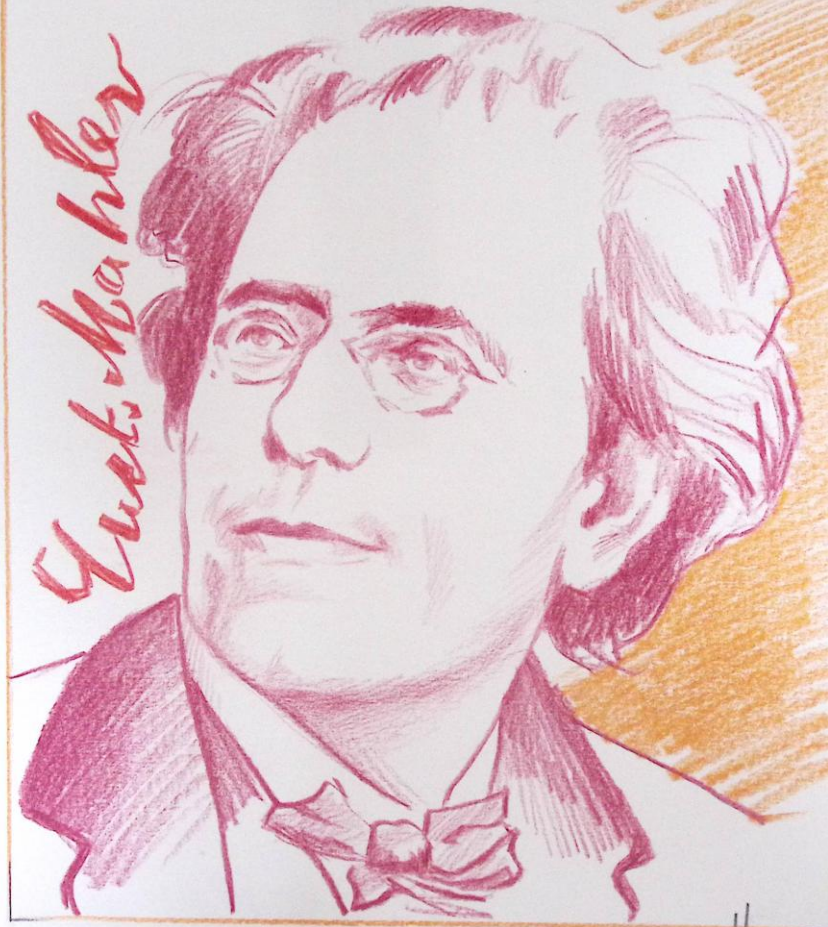

CYRIL DE LA PATELLIERE DEL.

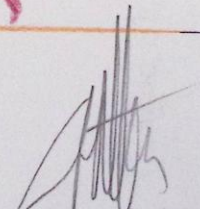

Février 2001

172
MONACO 13

ETUDE DE L'ORDRE - ADRESSE: RUE DE LA COULEURS



Henri Troyat
1911-2007

CYRIL DE LA PATELIERE DEL.

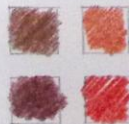

facile
5
[Signature]

MONACO



CYRIL DE LA PÂTELIÈRE. 2002



Signature

FRANCHE

Le poète s'agite chante
Dichante,
vit sa main, plume sur
l'encre en bas de sa main
la coudre sur le linceul
de papier et d'organe
Mille mots de main
à la si l'écrit l'écrit
la jettent? lui pendent
quelques mots, pour acheter
la lecture à son linceul
« Mais vous êtes donc bien vif?



TRISTAN CORBIÈRE 1845 - 1876

CNILL DE LA PRESSE DÉCL.



[Handwritten signature]
2.10

« SAINT-DEVOTE » CÉLUI ROUGE MONÉGAQUE

PROPOSITION DE COULEURS

9



MONACO



LYNIE DE LA PATELLIERE - DEL.



Handwritten signature in red ink.



SAINT-DEVOTÉ, CROIX-ROUGE

PROPOSITION DE COULEURS.

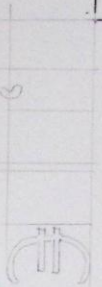

MONACO



CYAN DE LA PATELLIERE.



Signature



CVRIL DE LA PAYELLÈRE - DEL.

JACQUES BRETEL DANS "L'HOMME DE LA DANÇA" 1968

[Handwritten signature]
2009

A. MODIGLIANI - femme aux yeux bleus



BEQUET

FRANCE 1980 POSTES 3.00

Pian Bequet

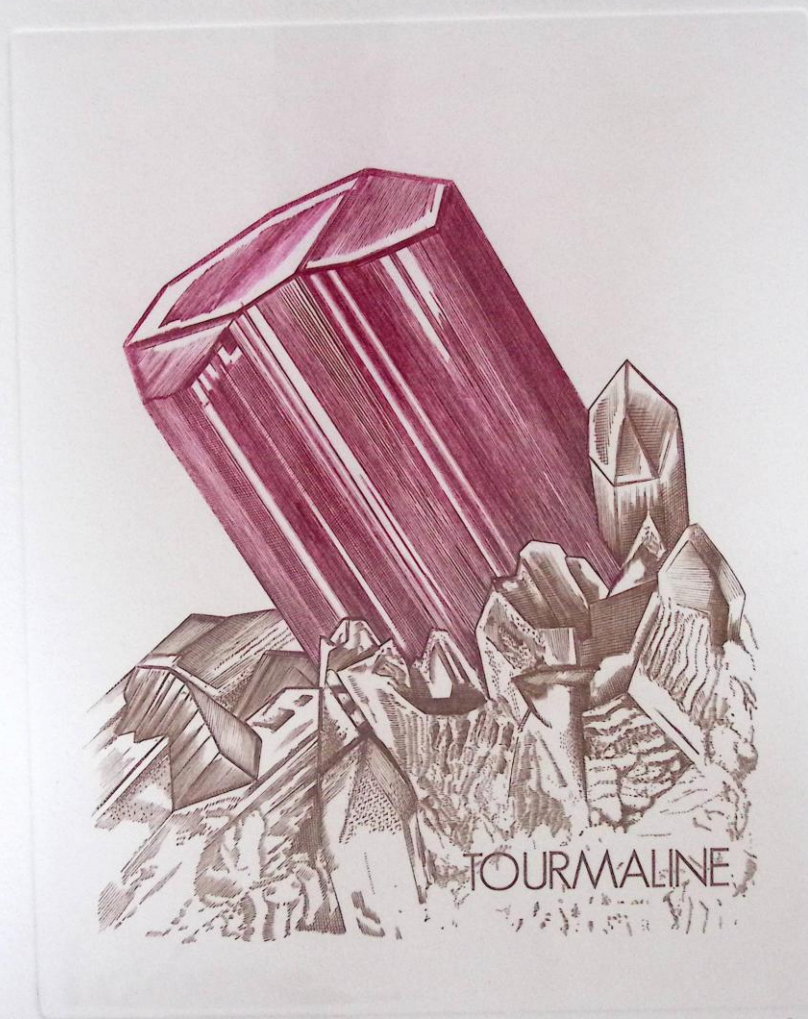

EA 3/100

Latell

SCOTEN
11 RUE NEUVE POPIECOURT
75011 PARIS
Tel 43 55 92 84

17 SEP. 1990

PARIS Le

PARIS

21 E

Monsieur le Chef du Bureau Temporaire

Je vous serais reconnaissant de bien
faire acheminer les enveloppes ci-
veillant à une oblitération très
encre avec le timbre à date mis en service
l'occasion de la manifestation ci-dessous :

75 PARIS - SEPTEMBRE 1990

" 20^e ANNIVERSAIRE COLLECTION DE MINERAUX
UNIVERSITE P. & M. CURIE "

Avec tous nos remerciements, veuillez agréer,
Monsieur le Chef du Bureau Temporaire, l'expres-
sion de nos sentiments les plus distingués.

Président

fait à
le 17

NB :
En
avo
à J



Avec le graphisme
du musée
Cortomne
Paris!

ARRIVÉE DU 73ème
TOUR DE
FRANCE
27 JUL. 86



Flammes d'oblitération
Spécimen d'empreinte



INSTRUCTIONS

Quatre empreintes doivent être recueillies le premier jour de mise en service de la flamme.
Les empreintes sont destinées à être reproduites par un procédé offset dans les journaux philatéliques français et étrangers. Elles doivent, en conséquence, être réalisées avec le plus grand soin.
Surveiller particulièrement l'encrage de la machine et la qualité de l'encre utilisée.
Nettoyer la machine au préalable.



LIGUE AUVERGNATE
ET DU MASSIF CENTRAL



Liberté
1886-1986



2,20

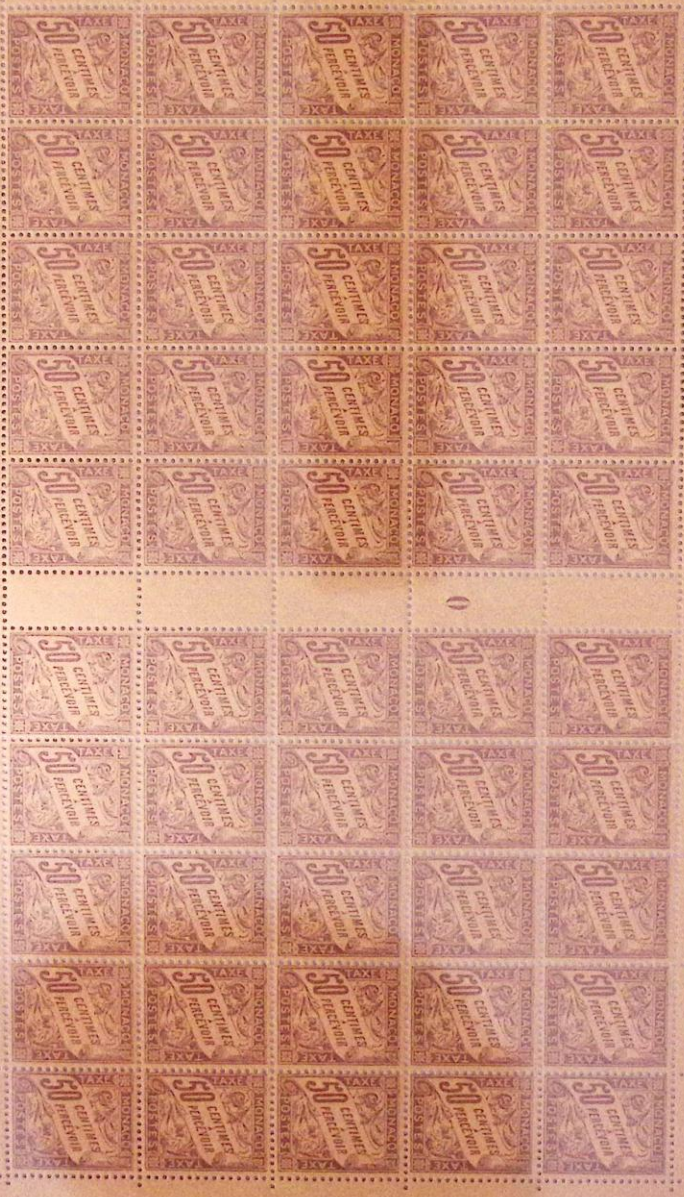



2



2



2



LE TIMBRE CLASSIQUE

Lot intégralement scanné

Lot fully Scanned

Le Timbre Classique

4 rue Drouot

75009 Paris

Tél 01 42 46 63 72

[*contact@letimbreclassique.com*](mailto:contact@letimbreclassique.com)