



EDITION DES MUSEES NATIONAUX

LA CERAMIQUE FRANÇAISE  
Un Décorateur



Porcelaine. — Sévres, Limoges, Chantilly, Bayeux, Toulouse.  
Faïence. — Paris-Clignancourt, Gien, Montereau, Sarreguemines, Quimper, Marseille, Tours, Blois, Nevers, Aubagne.



EDITION DES MUSEES NATIONAUX

EXPOSITION COLONIALE INTERNATIONALE — PARIS 1931



253 PAVILLON DE LA COCHINCHINE

Sabrier, Arch.



20134 C. - LONS-LE SAUNIER - Statue Rouget de Lisle

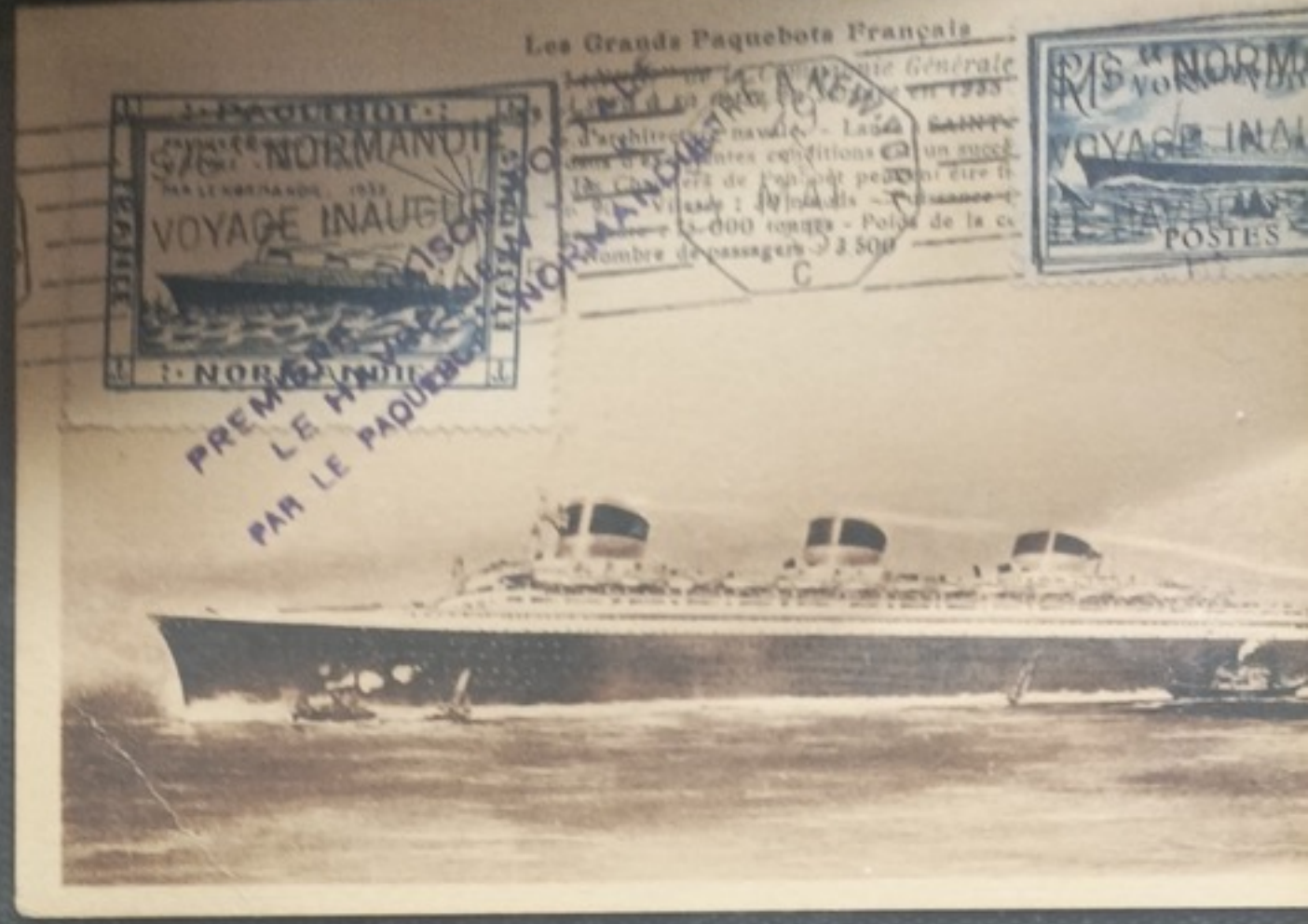

Les Grands Paquebots Français

PAR LE NORMANDIE  
VOYAGE INAUGURAL  
PREMIER TRAVAIL  
LE HAVRE  
PAR LE PAQUEBOT

Le Havre, le 15 Mars 1933  
Ligne Générale  
1933  
L'architecture navale - La Sainte  
aux plus grandes expéditions  
Le Cap de l'Asie peut être ti  
Vitesse : 19 nœuds -  
10-000 tonnes - Poids de la ca  
Nombre de passagers : 2 500

RIS de NORMAN  
VOYAGE INAUG  
POSTES



CUA  
16-17  
DU CURA

150  
0.50  
REPUBLIQUE  
DU HAUT-VALE  
PASTEUR  
POUR LES CHOMES ENLEVEZ LES



INAUGURATION  
CATHÉDRALE DE BILBAO  
DU 10 JUILLET 1933

65c POSTES + 35c  
COMPLÈTE



INFANTERIE — un guetteur.



Infanterie





Andrea Mantegna (1431) — La Vierge et l'Enfant Jésus la gravure sur bois 4

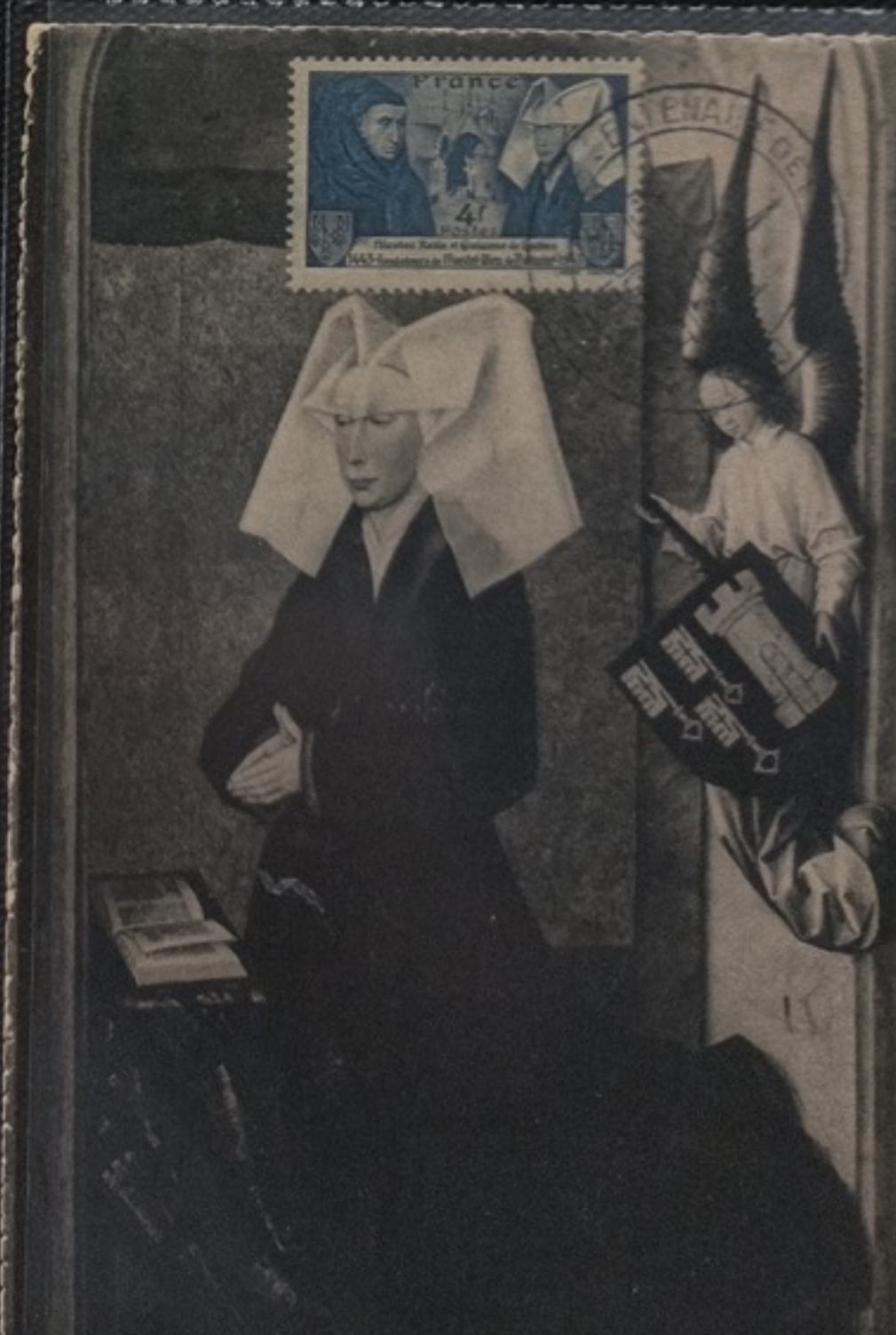
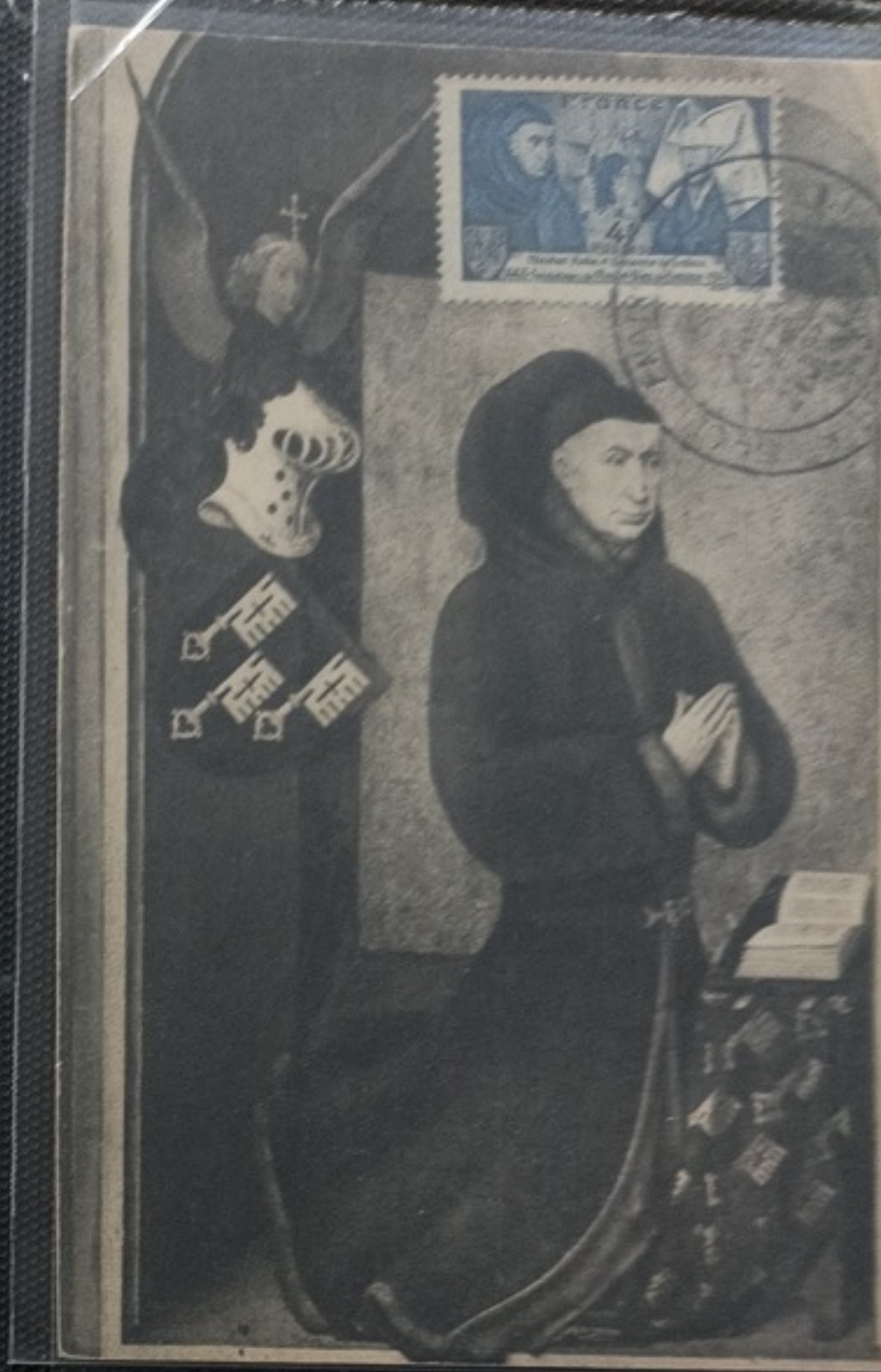

Doc. Photo Presse Libération







L'Inspiration



CARTE POSTALE

Journée du Timbre 1946

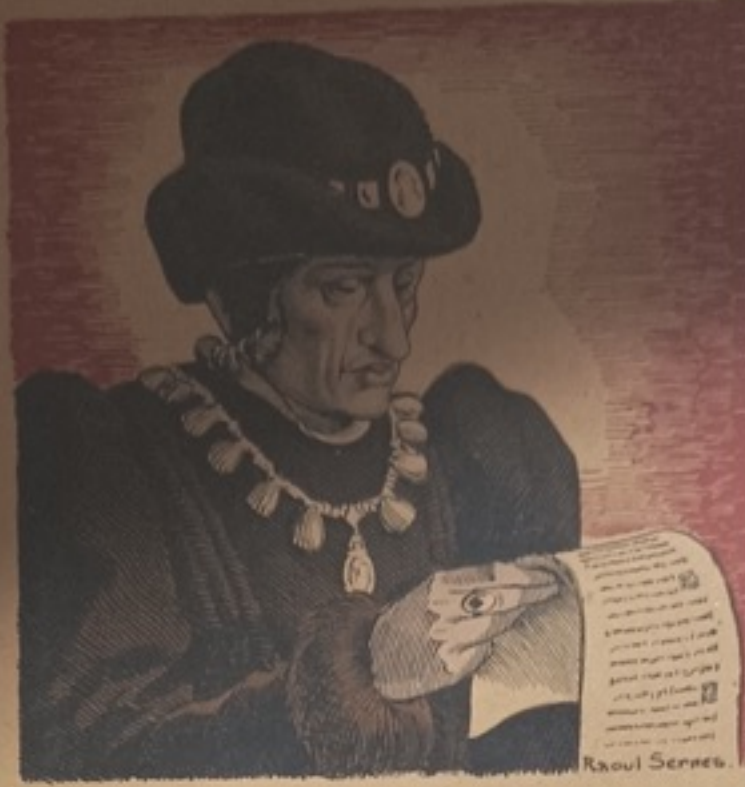

Louis XI  
Créateur de la Poste du Roi par relais.

Édité par la Fédération des Sociétés Philatéliques Françaises



GROUPEMENT DES SOCIÉTÉS  
PHILATÉLIQUES TÉDÉRÉES  
DE LA RÉGION PARISIENNE  
37, Rue des Mathurins  
PARIS-VIII<sup>e</sup>



Salon  
de la Philatélie 1946



Charles pour 1832  
Hâtez-vous donc, Fronton : mettez la jeune maîtresse,  
Sa main impuissante glissée dans ses poches ;  
Il lui tarde déjà que l'objet de ses vœux  
Jouisse le Dieu d'Amour et la fleur touchée des cœurs.

# SALON de la PHILATELIE



25 MAI  
10 JUIN  
1946

# SALON de la PHILATELIE



25 MAI  
10 JUIN  
1946

# JOURNÉE DU TIMBRE 1946



Guillaume Fouquet de la Varane, né à La Flèche en 1530. Contrôleur Général des Postes d'Henri IV. Sous son Généralat la Poste d'État fut mise, vers 1598 à la disposition du public pour le Service des lettres privées.



Vue Générale

26 VÉZELAY

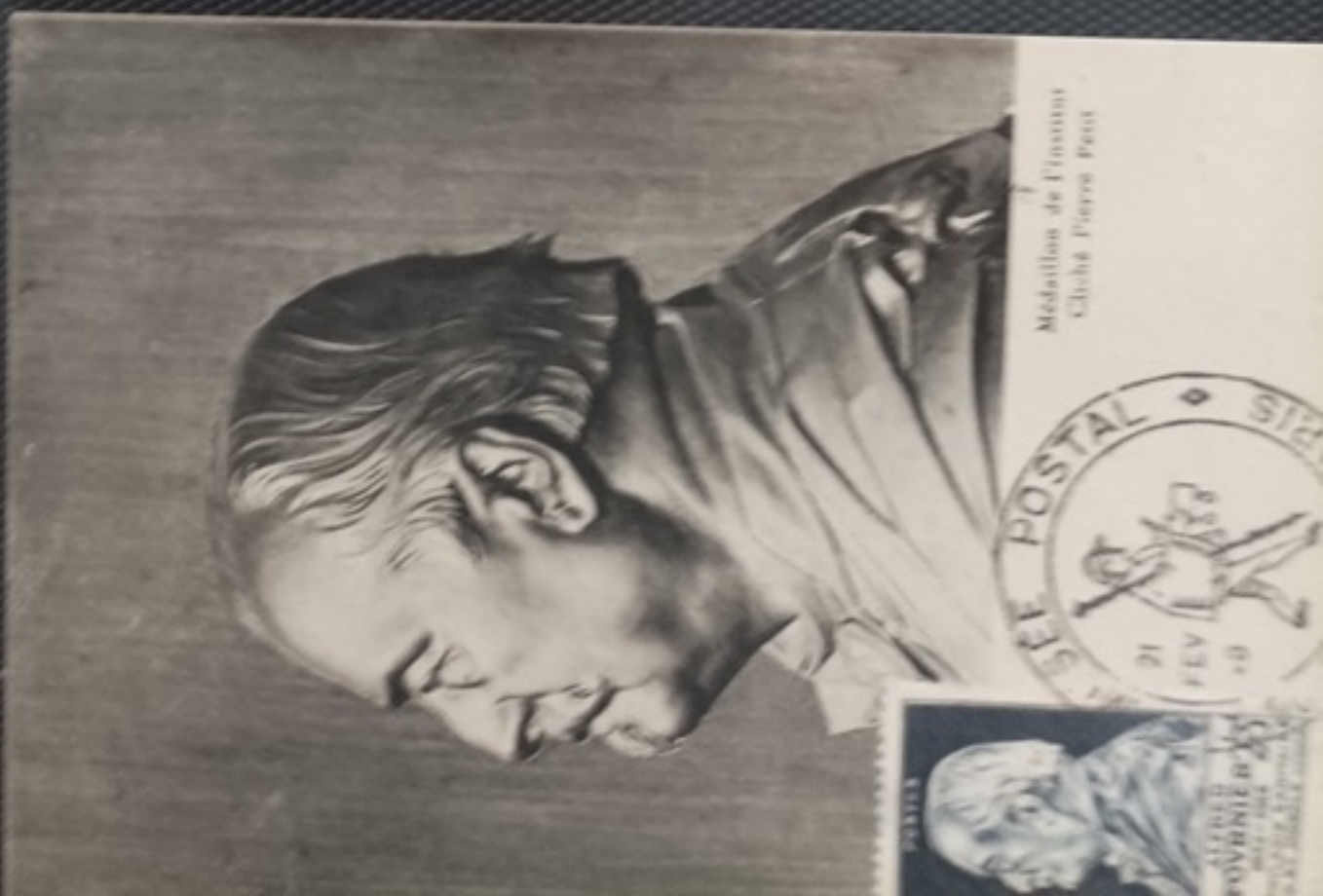
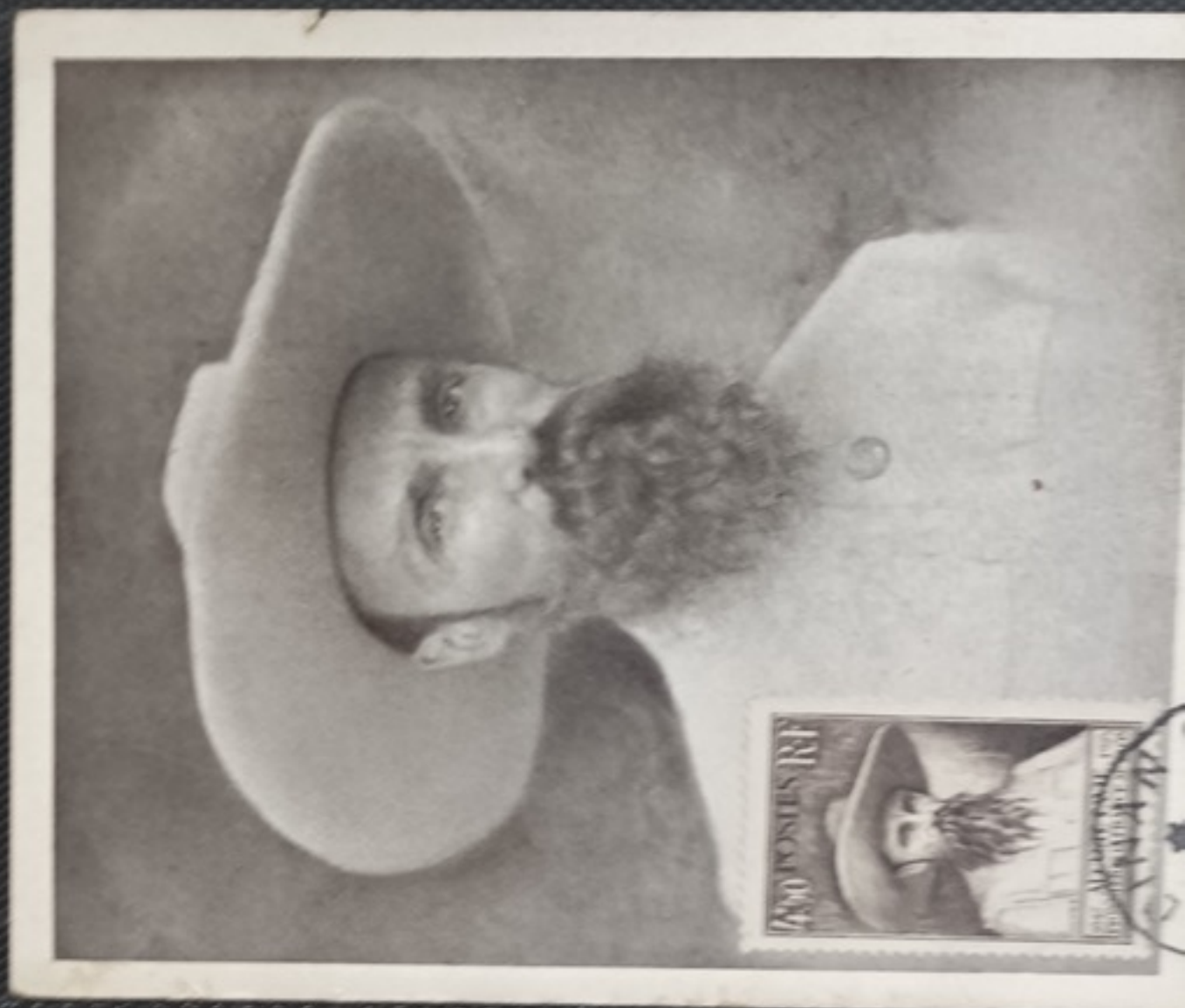
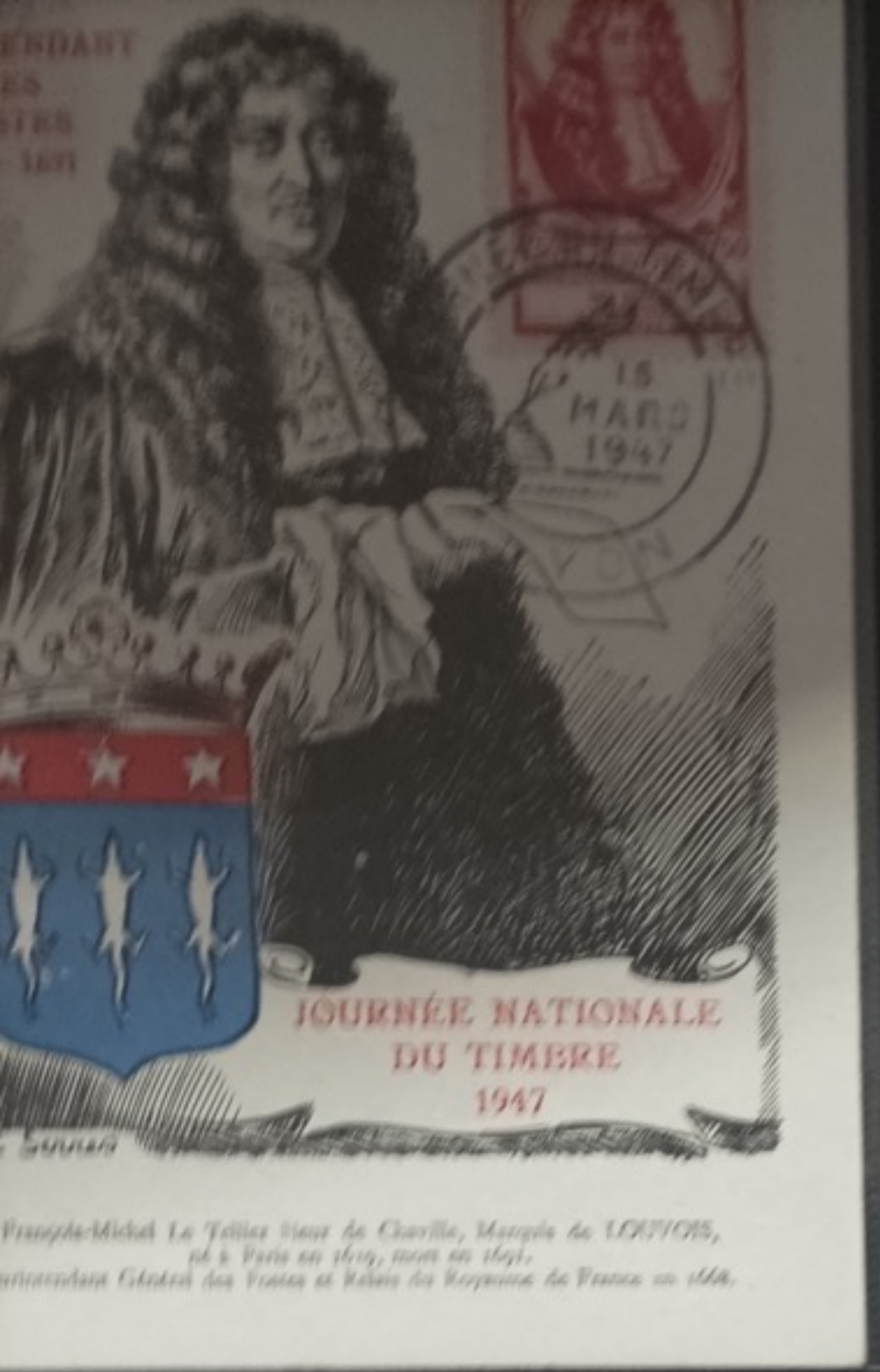

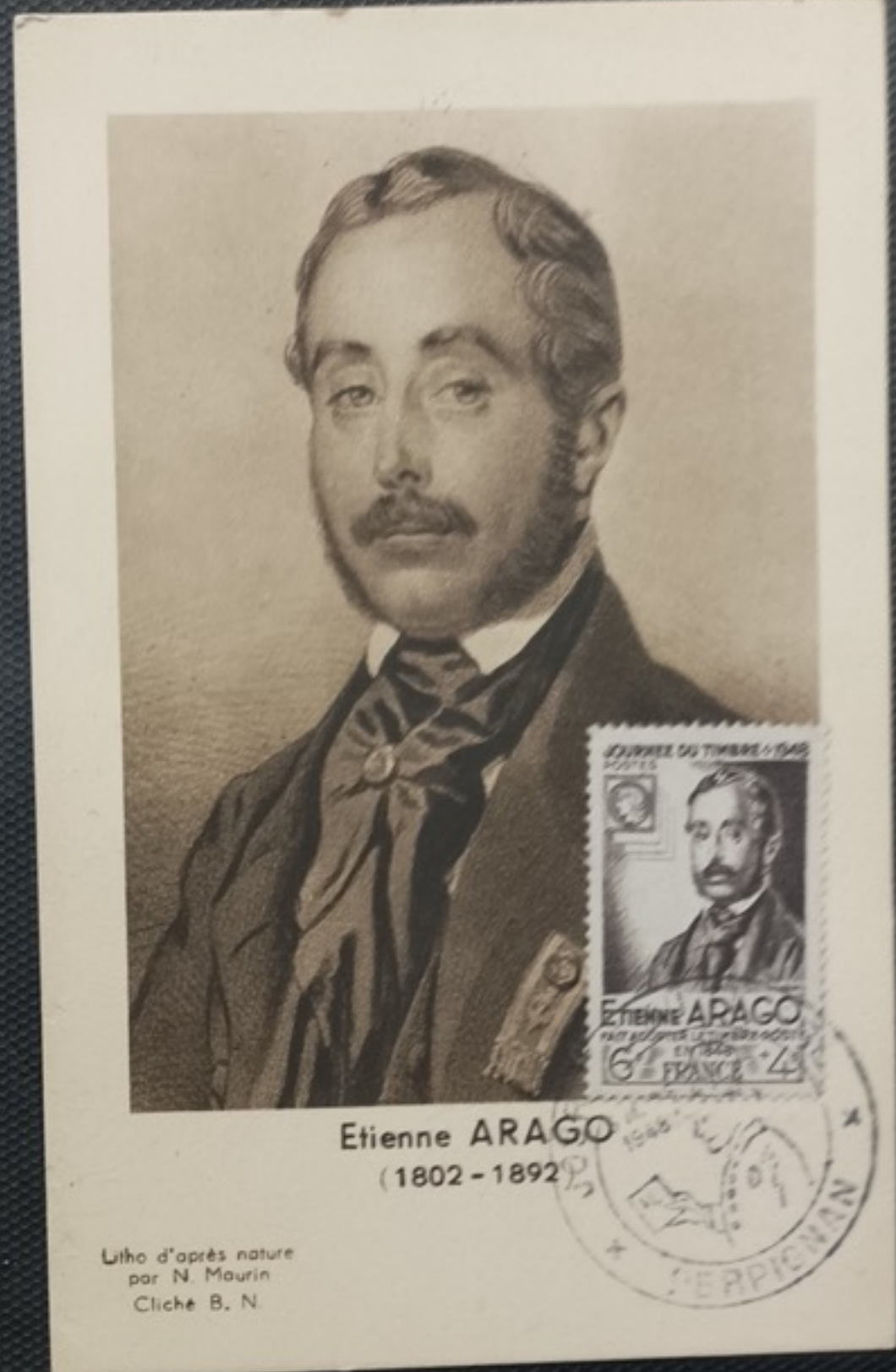



Les Travaux Agricoles - LA MOTOCULTURE



Images du pays minier



Les Métiers  
N° 30 - Le Soudeur





AMPERE  
(1775-1836)

CONF. PALAIS ARS  
13-6  
1949

Médallons de David d'Angers  
(Archives B.N.)

ARAGO  
(1786-1853)



JOURNÉE NATIONALE DU TIMBRE 1950



1949

1849

GRAND PALAIS - PARIS

CENTENAIRE  
DU TIMBRE-POSTE  
FRANÇAIS

PARIS - Fontaine de Bouchardon - LE PRINTEMPS



PARIS - Fontaine de Bouchardon - L'HIVER



PARIS - Fontaine de Bouchardon - L'ETE





**CINQUANTENAIRE DE LA CRÉATION DES TROUPES COLONIALES**

LUTZEN - BRITZEN - MEXIQUE  
 BOMARSUND - PODOR -  
 MOGADOR -  
 SEBASTOPOL -  
 PALIKAO -  
 FORTS DE REIN -  
 KI-HOA - PUE -  
 TONKIN -  
 BAZEILLES -  
 LANGSON -  
 TUYEN-QU -  
 HOA-MO -  
 TOMBOUC -  
 SENÉGA -  
 SOUDAN -  
 ABOMEY -  
 DAHOMEY -  
 COTE D'IVOIR -  
 MADAGASCAR -  
 LAOS - TCHAD -  
 CONGO - PEKI -  
 TIEN-TSIN - PETCHILI -  
 OUADAI - MAL -  
 CHAMPAGNE - LA MARNE -  
 MAROC - BEAUSÉJOUR - ARTOIS -  
 SEDD-UL-BAHR - ORIENT

MONASTIR - KEVEVES-DERE  
 MACÉDOINE - LA SOMME  
 DEN - DOUAUMONT  
 SE - PICARDIE  
 MALMAISON  
 SAINT-MIHIEL  
 MS - USKUB  
 ONTDIDIER  
 AUXAILLON  
 T - BIBANE  
 DERKOUL  
 IRAINES

R. LOUIS del.  
**1900-1950**

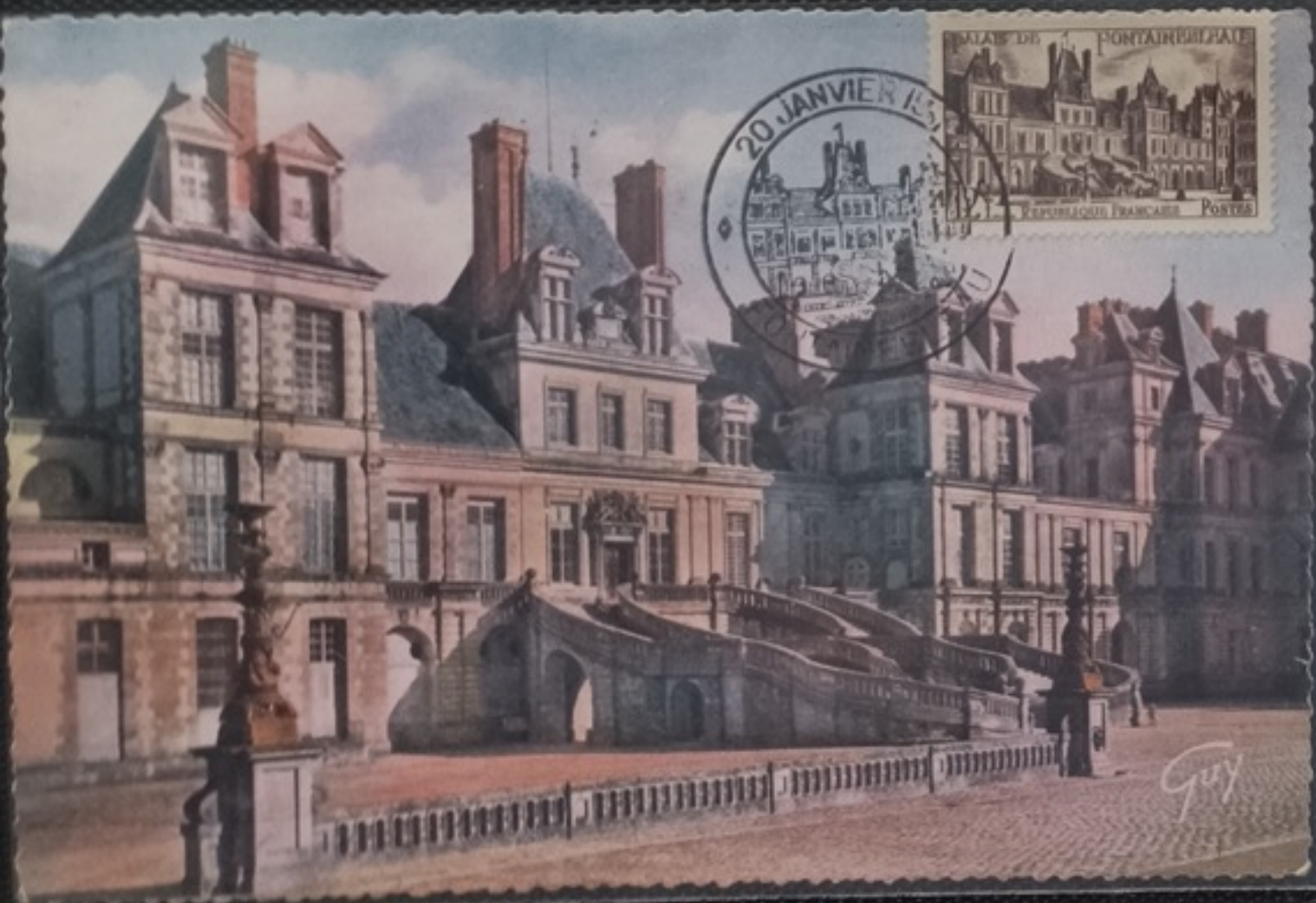

Guy





(Calvados) — L'Abbaye aux Hommes (Abside de St-Etienne)



15f



Berlin,  
8 Mai 1949



J. de Lattre



CONSEIL DE LA RÉPUBLIQUE



Fremont

VERSAILLES  
ASSEMBLÉE  
UNION FRANÇAISE

Cliché et impression E. Desfossés-Néogrovere. — Paris.

Palais de Versailles :  
Théâtre Louis XV, construit par Gabriel.



Maurice F. ...



LL.121 GALLERIA DEGLI UFFIZI  
LEONARDO DA VINCI — Autoritratto



242 — CHATEAU DE VERSAILLES — La Grille d'Honneur.



Défilé des Éléments de Collégien

Passant le monument aux morts de l'École spéciale militaire de St-Cyr

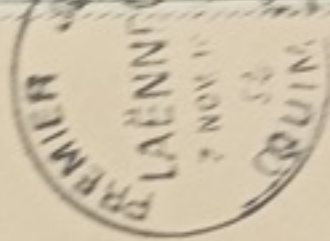
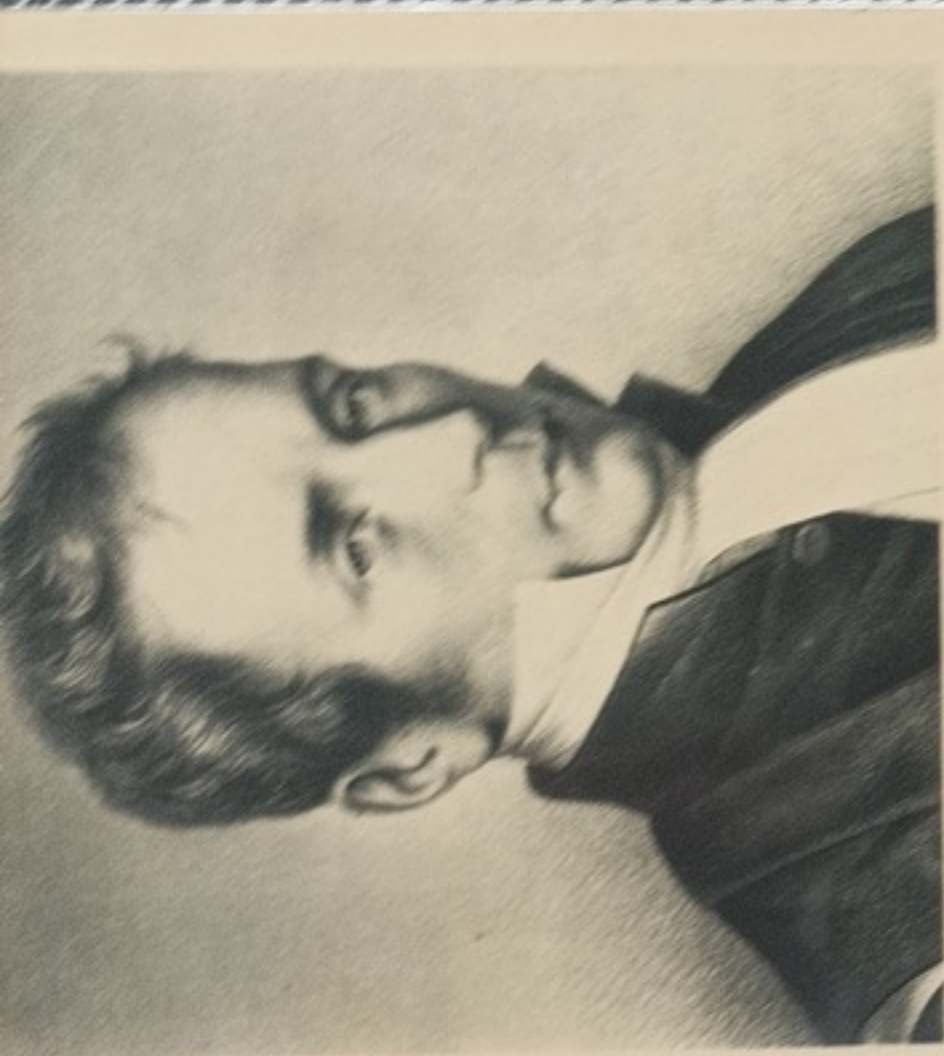

LAËNNEC (René)

1781-1826

Médecin

Il a découvert et vulgarisé

la méthode de l'auscultation

Né à Quimper



JOURNÉE  
NATIONALE  
D'UTIMÈRE

1953

LE COMTE D'ARGENSON

SURINTENDANT GÉNÉRAL DES POSTES

1743-1757



GÉNÉRAL LECLERC (1902-1947)

Maréchal de France  
29 Novembre 1952

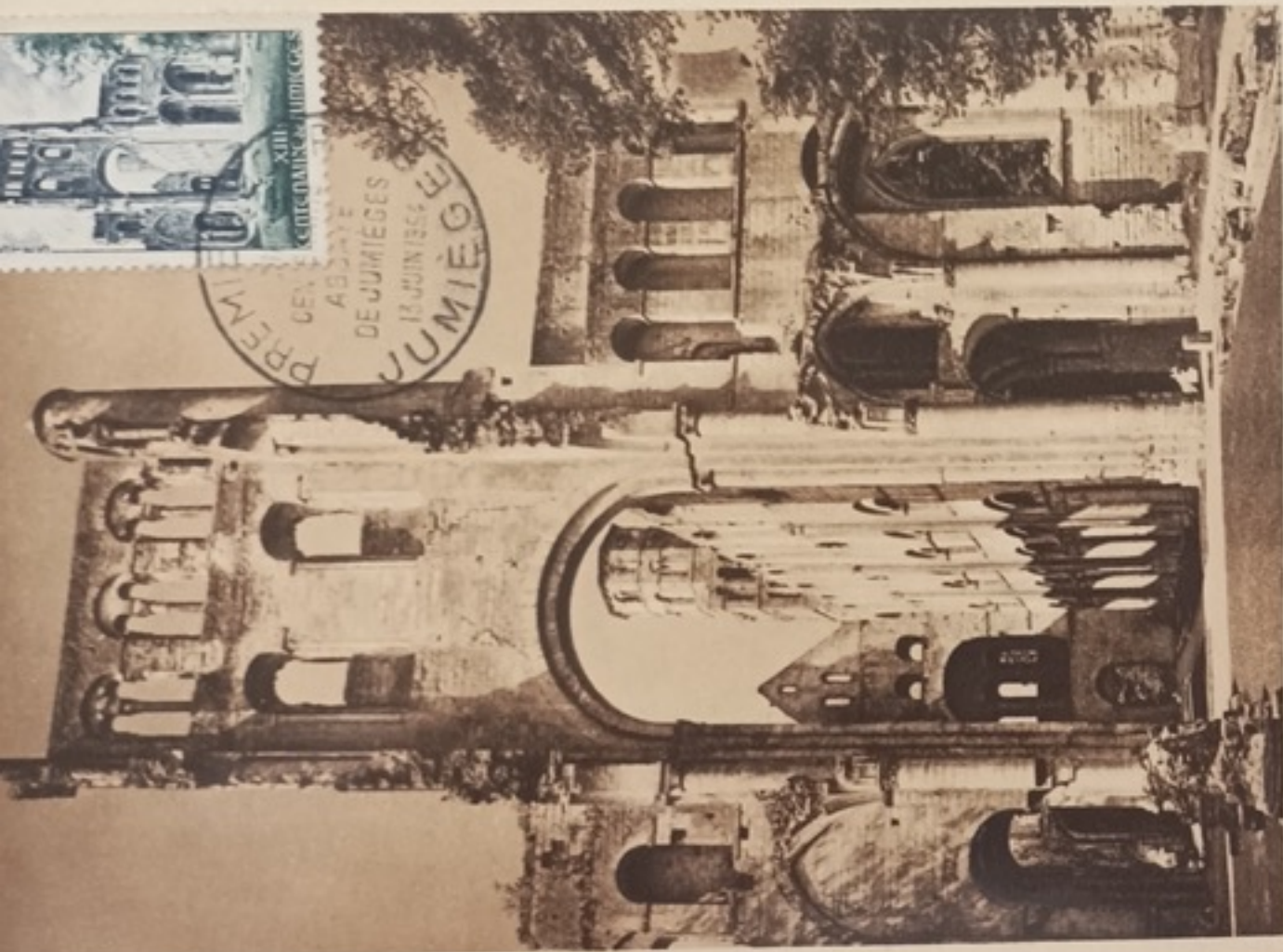
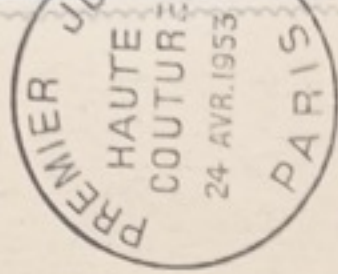
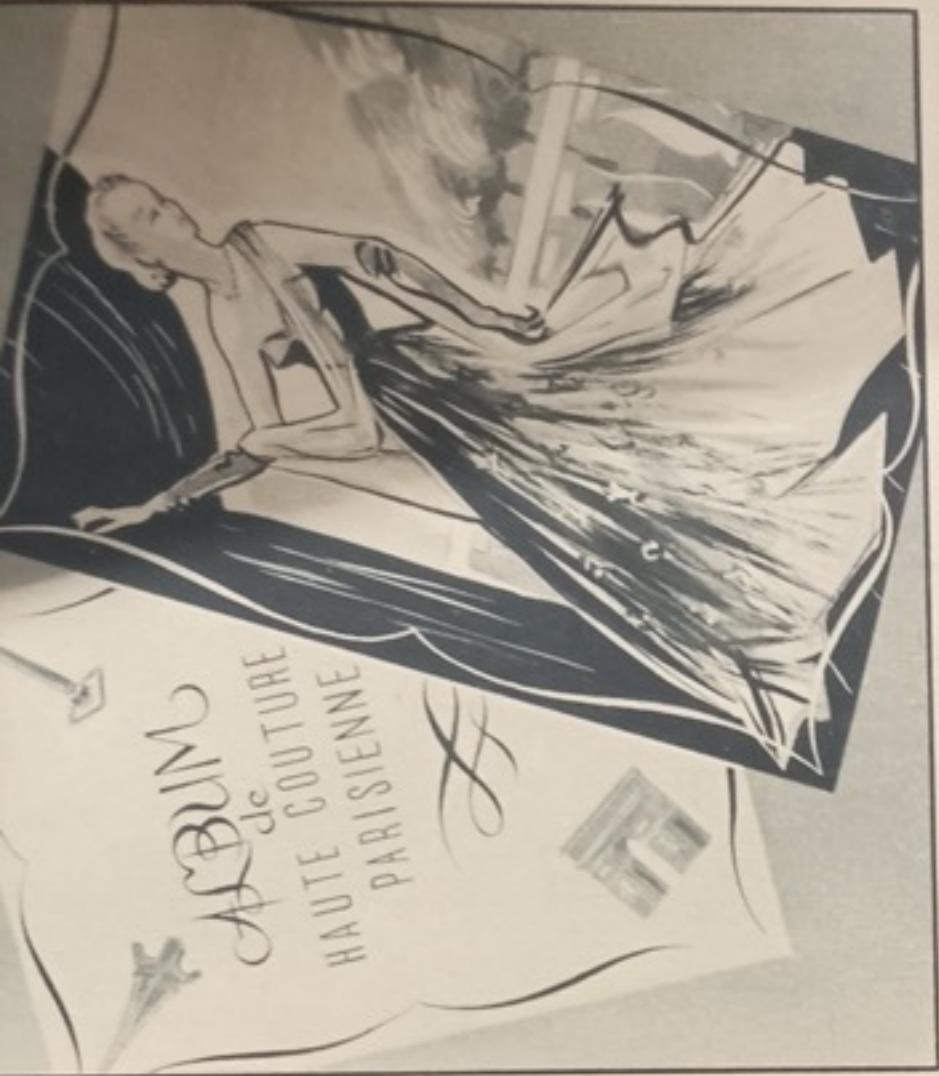

L'ABBAYE NORMANDE DE JUMIÈGES  
Ruines de l'Eglise Abbatiale

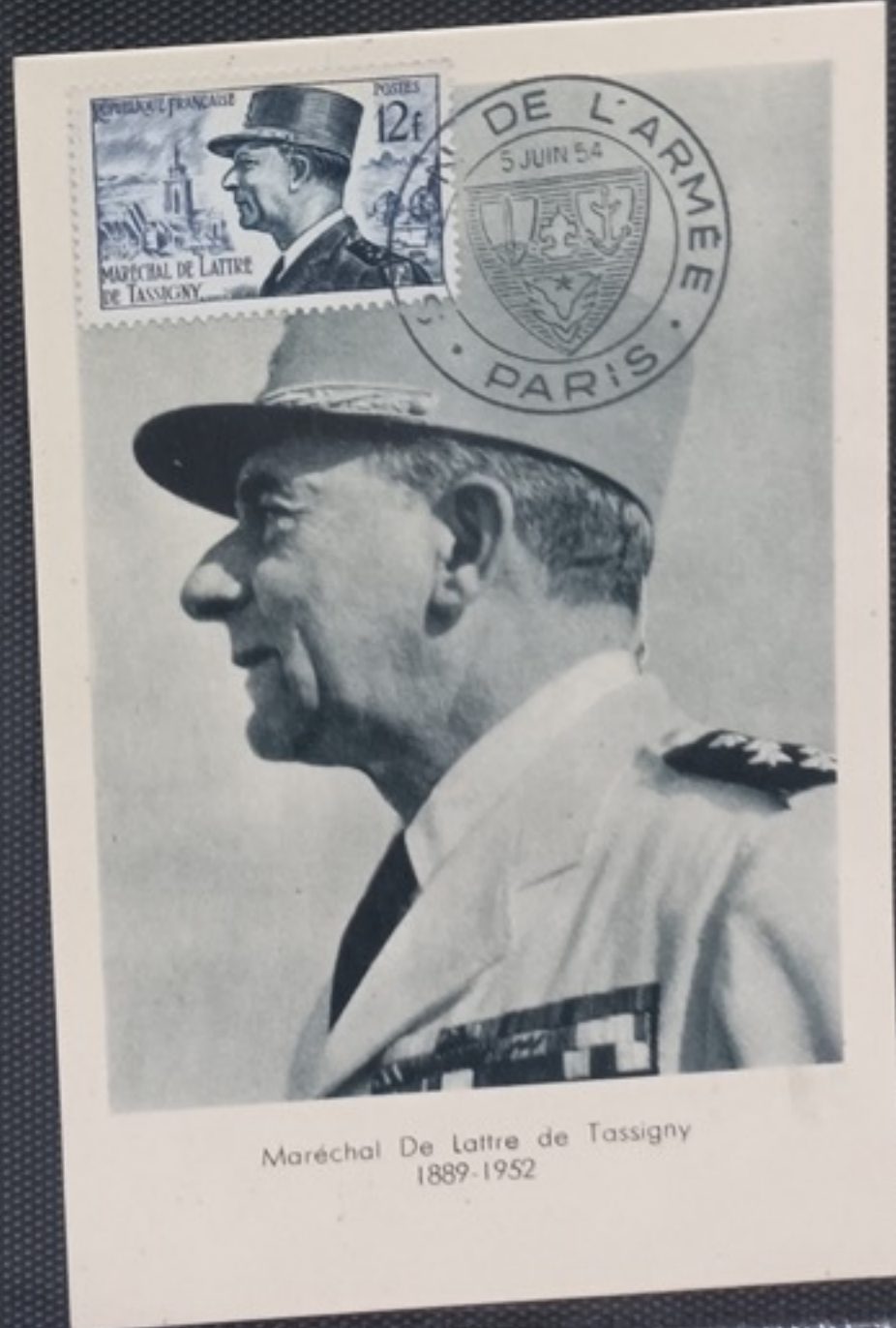

Maréchal De Lattre de Tassigny  
1889-1952



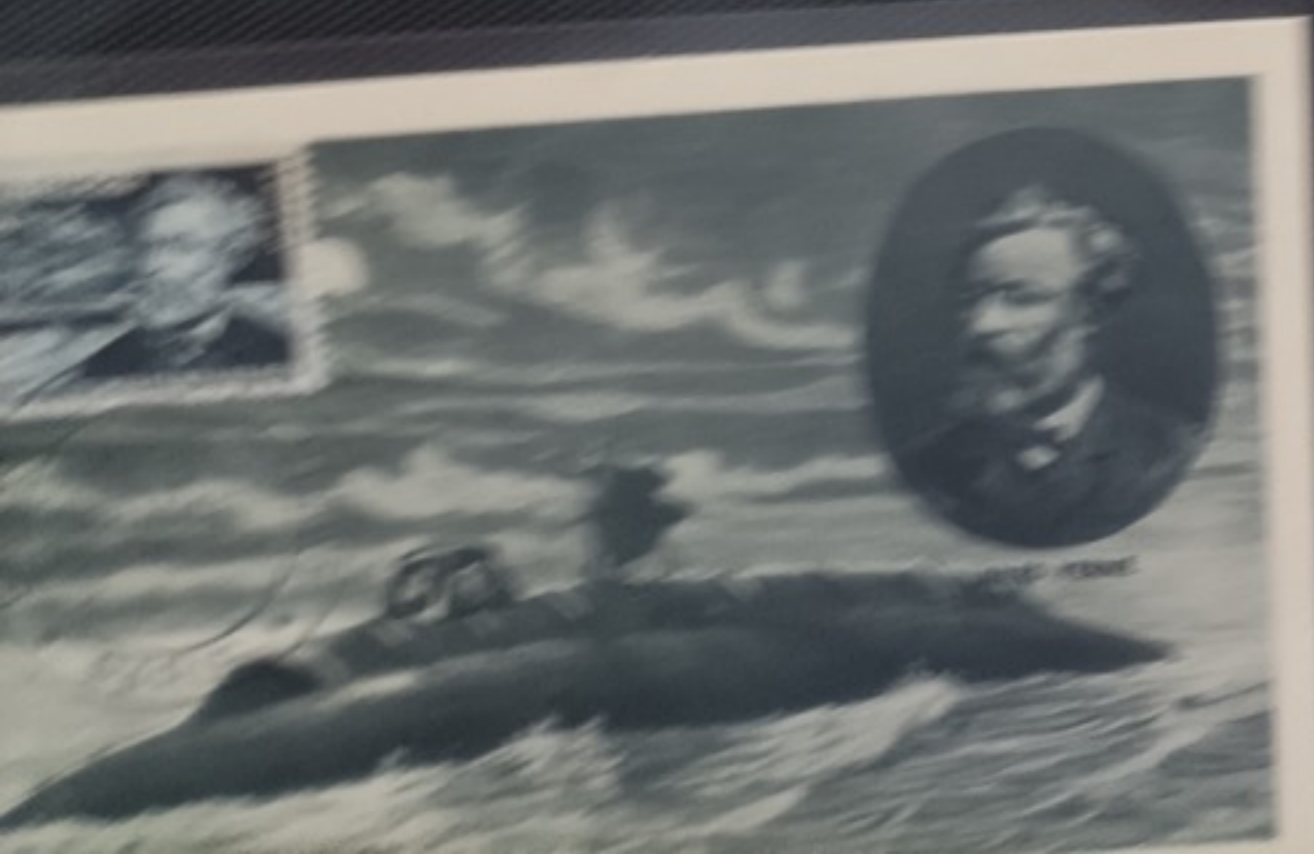
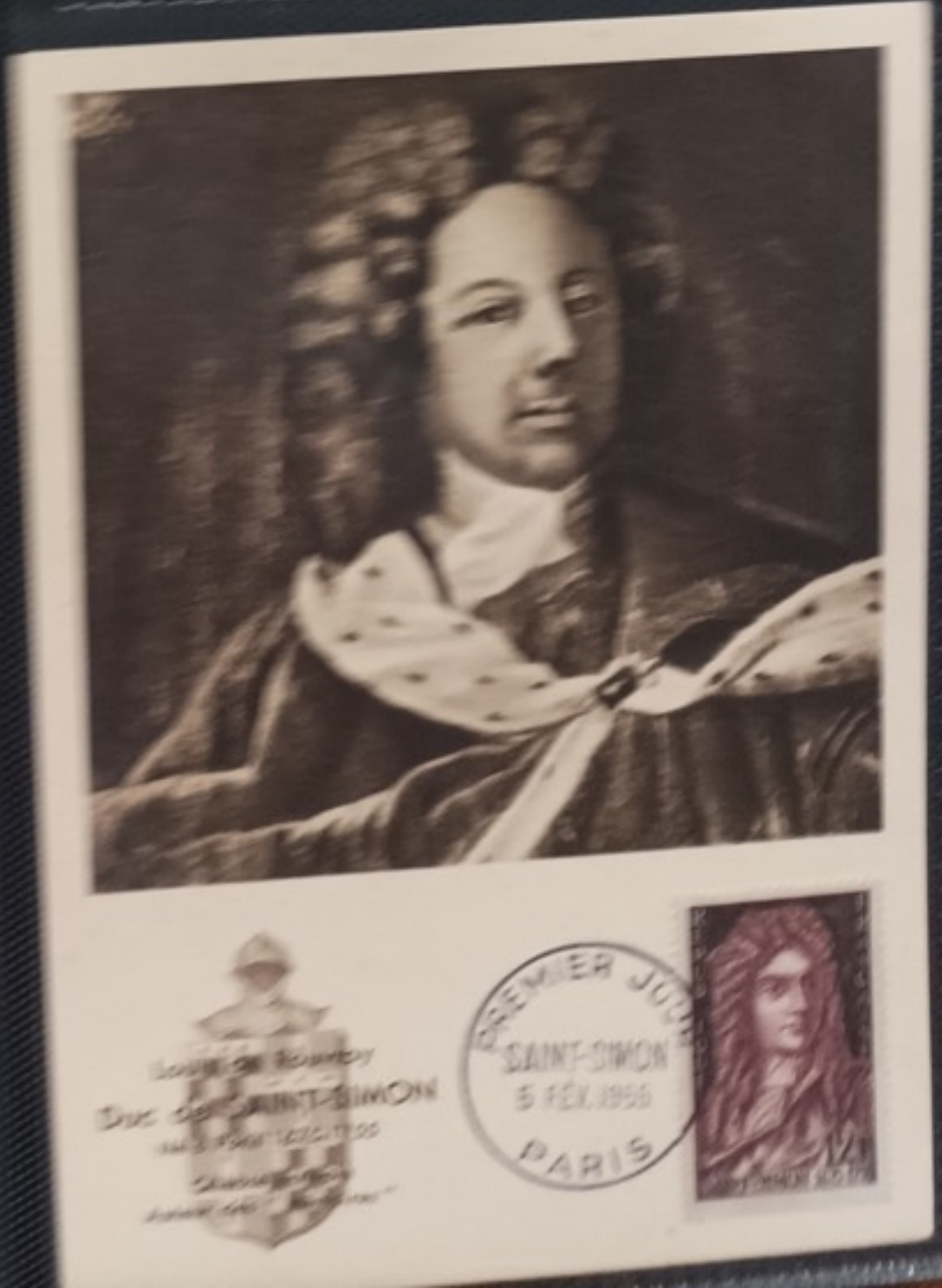
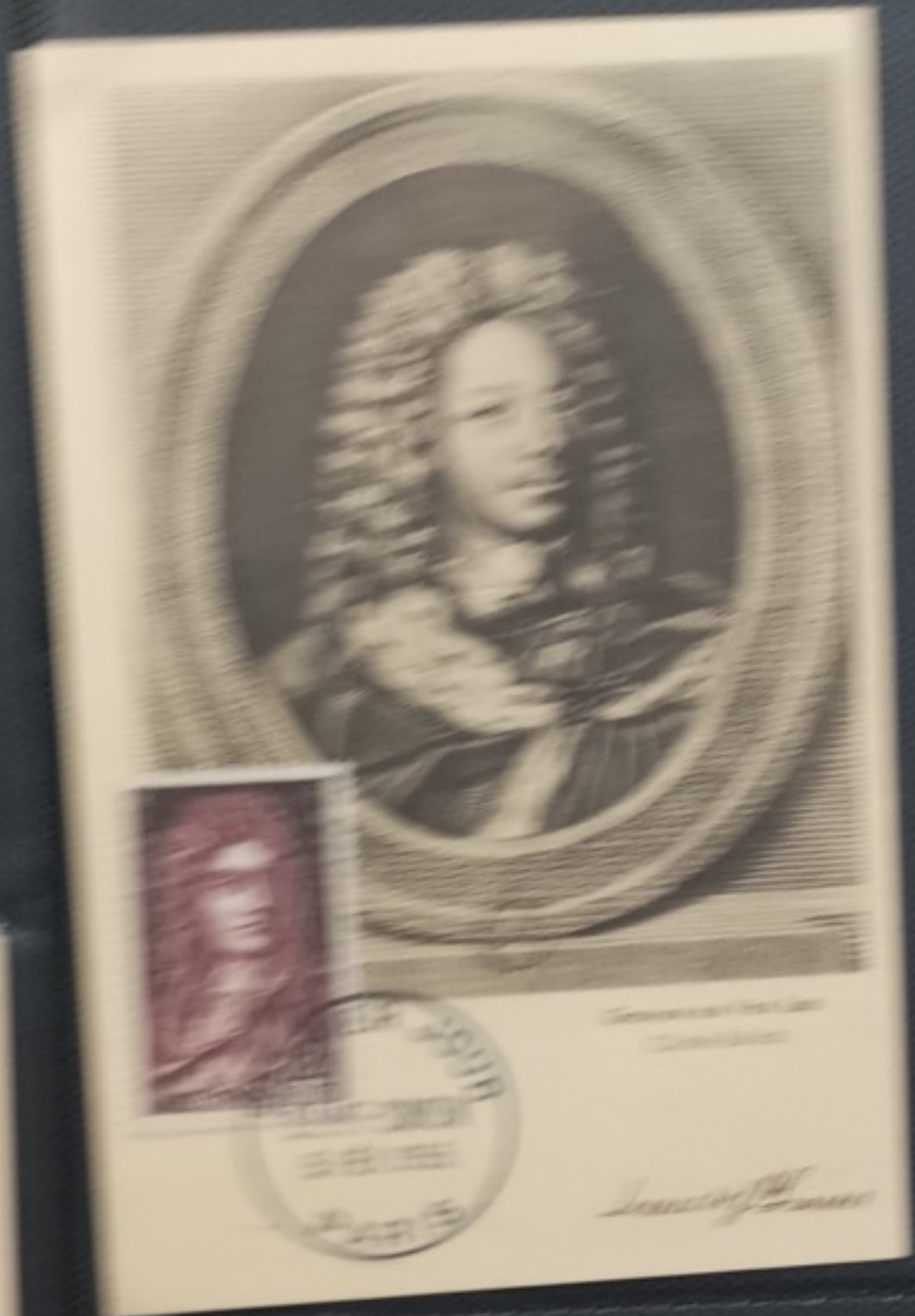

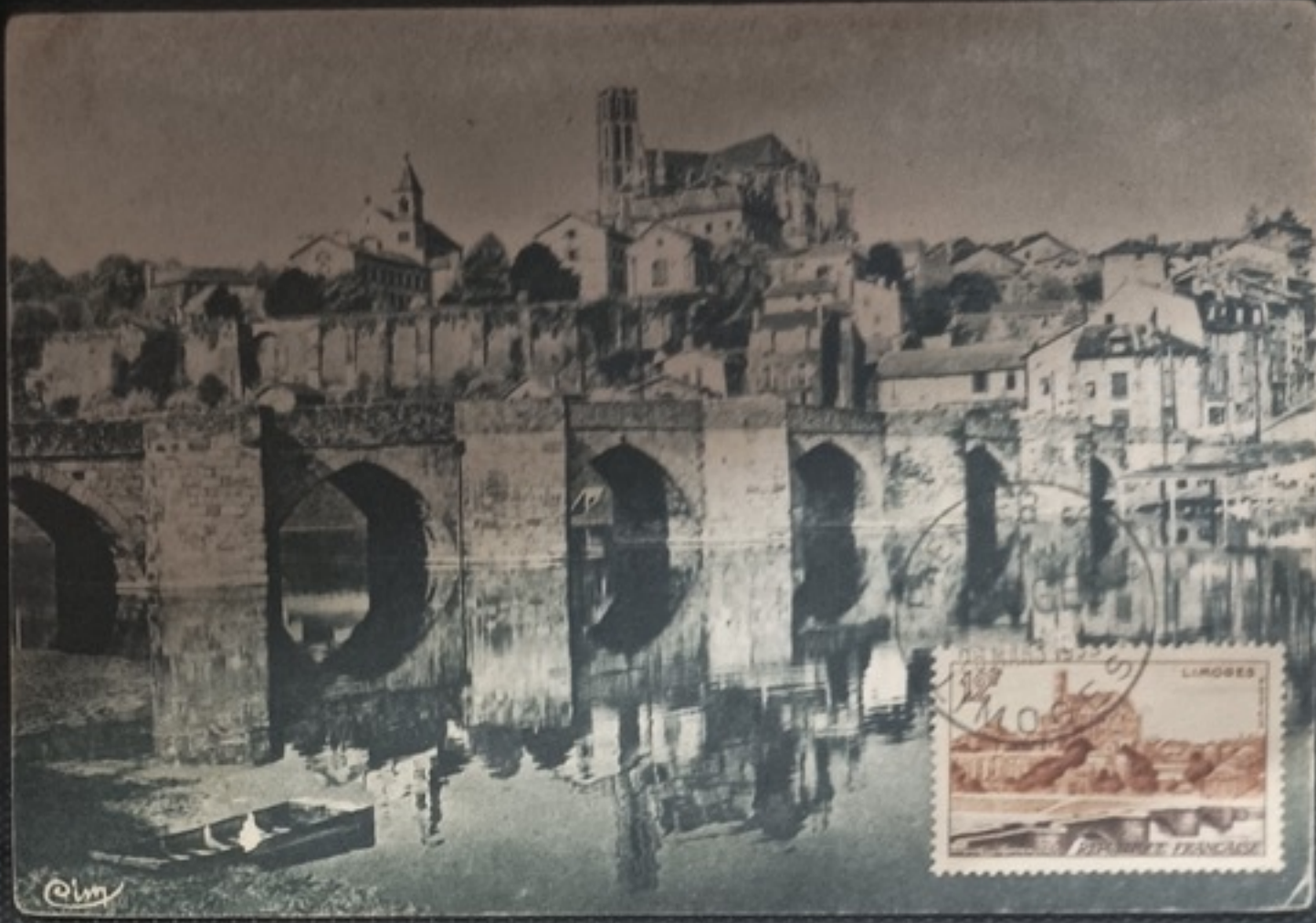



REPUBLIQUE FRANCAISE  
12  
LE  
COMMANDEUR  
MONTCAU LES MINES  
LE 2 JUIN 1956  
MONTCAU LES MINES (50) - LOIRE

2 Juin 1956



BEFFROI DE DOUAI  
15  
POSTES  
REPUBLIQUE FRANCAISE  
11 FEV. 56  
DOUAI

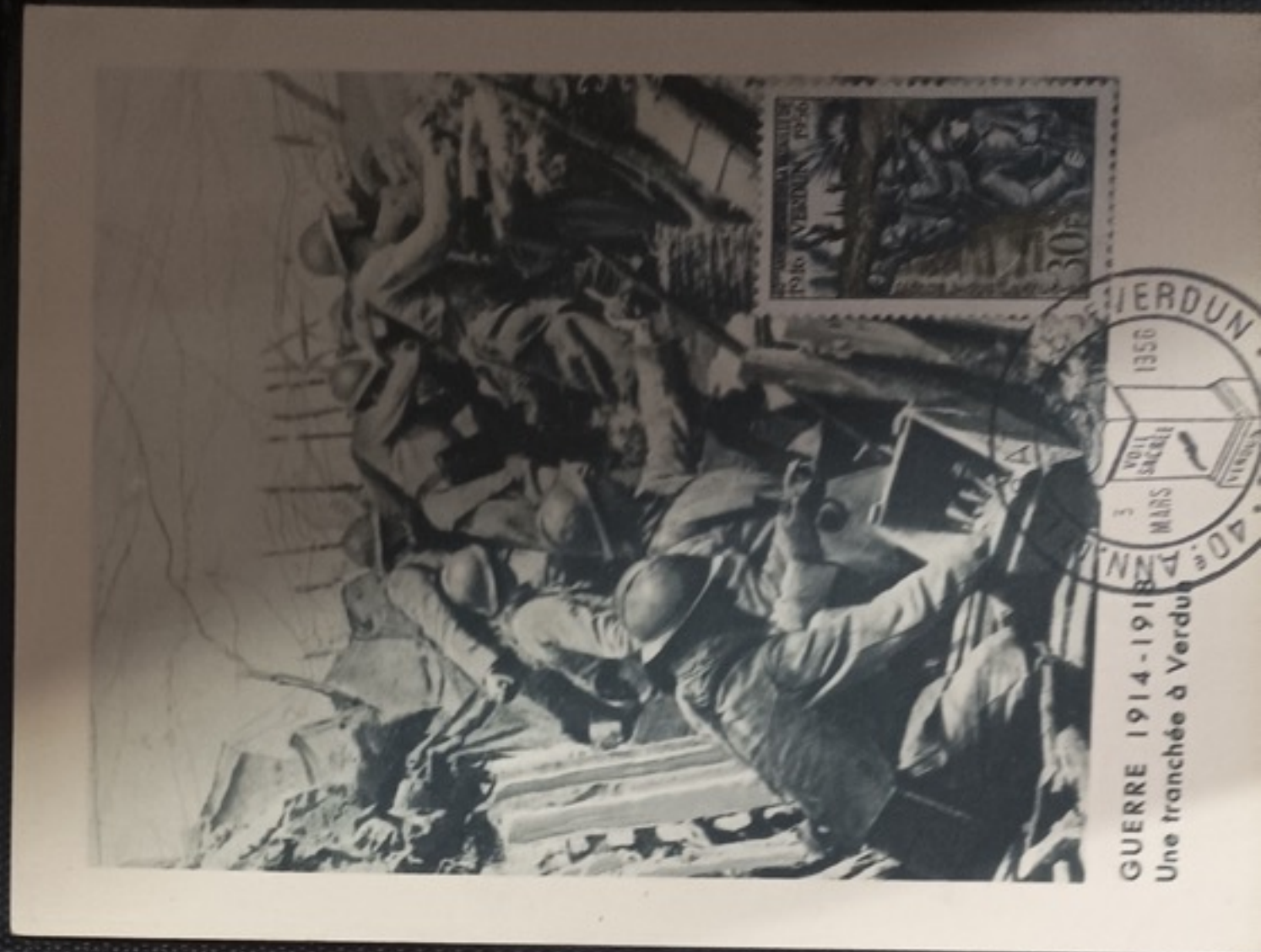

REPUBLIQUE FRANCAISE  
30  
LE  
COMMANDEUR  
MONTCAU LES MINES  
LE 2 JUIN 1956

VERDUN  
1356  
3 MARS  
MONTCAU LES MINES (50) - LOIRE

GUERRE 1914-1918  
Une tranchée à Verdun



FRANÇOIS DE TASSIS  
Grand Maître des Postes des Pays-Bas  
Créateur de la Poste Internationale en 1505

REPUBLIQUE FRANCAISE  
12,5  
POSTES  
NANCY  
17 56



COLONEL DRIANT  
Héros du Bois des Caures  
1855-1916

REPUBLIQUE FRANCAISE  
15  
POSTES  
COLONEL DRIANT  
LE 22 - 2  
1956  
PARIS



BELGIQUE-BELGIE DEUTSCHLAND FRANCE ITALIA LUSSEMBURG-LITZBURG NEDERLAND



*Suspension*



BELGIQUE-BELGIE DEUTSCHLAND FRANCE ITALIA LUXEMBOURG-LITZBURG NEDERLAND



*Suspension*



Antoine-Auguste PARMENTIER  
(1757-1815)

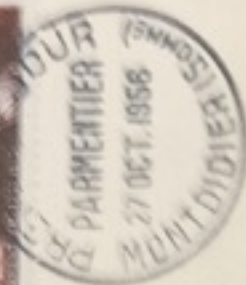

A. A. PARMENTIER  
Agronome et Economiste  
1757-1815



Robert KELLER - 1899-1943



Jean MOULIN - 1899-1943

HÉROS DE LA RÉSISTANCE

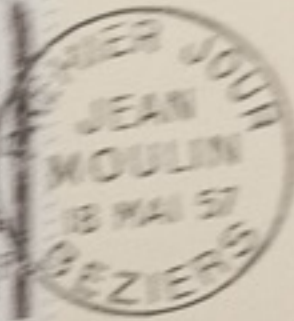

Pierre BROSSOLETTE - 1903-1944



Honoré d'ESTIENNE d'ORVES - 1901-1941

HÉROS DE LA RÉSISTANCE

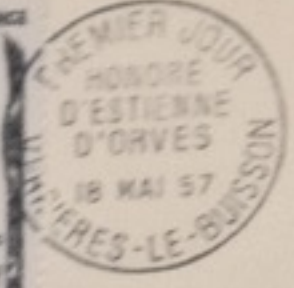

Jean-Baptiste LEBAS - 1878-1944





*Lucy*

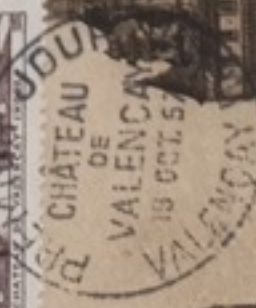

*Lucy*



PREMIER JOUR  
MANUFACTURE  
NATIONALE  
DE SEVRES  
23 MARS 57  
SEVRES (SEINE-LOIRE)



MANUFACTURE  
DE SEVRES  
(1756-1956)  
Vue de l'ancienne Manufacture  
(1756-1876)



BREST (Finistère) - Le port

BREST  
6 JUILLET 57



PREMIER JOUR  
CATHEDRALE  
DE  
ROUEN  
19 OCT. 57  
ROUEN



AUGUSTE COMTE  
Mathématicien et philosophe français  
Né à Montpellier (1798), mort à Paris (1857)



PREMIER JOUR  
AUGUSTE  
COMTE

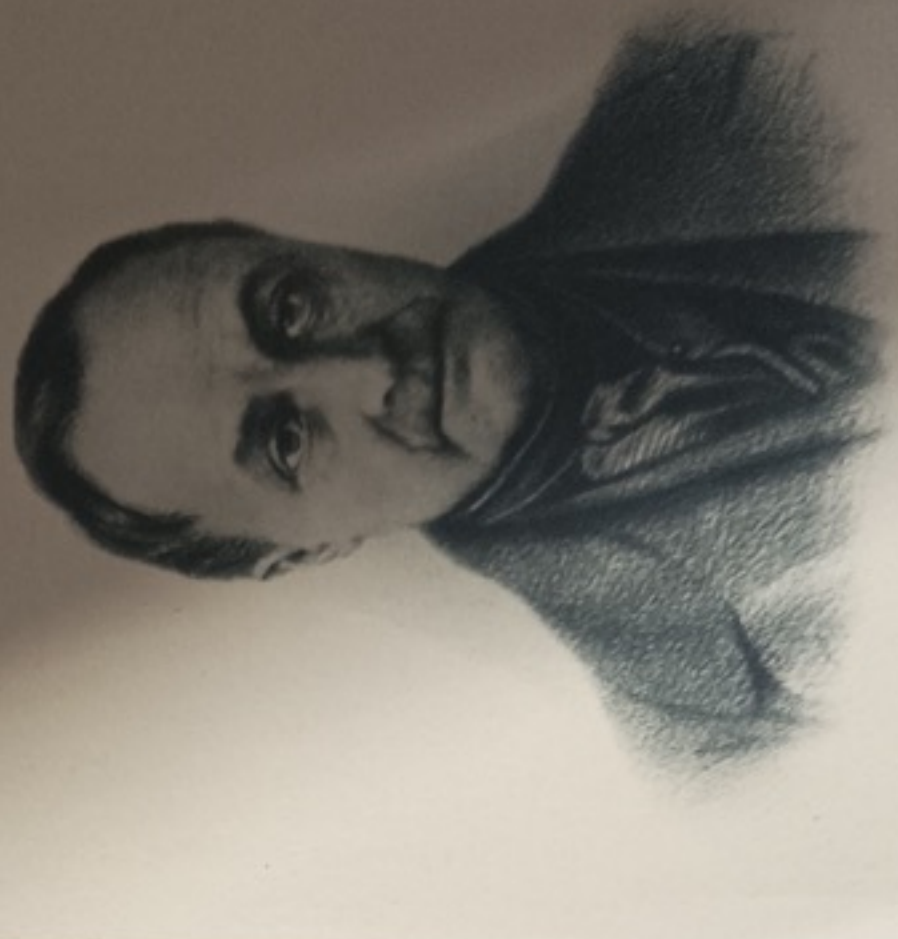

AUGUSTE COMTE  
Mathématicien et philosophe français  
Né à Montpellier (1798), mort à Paris (1857)  
Fondateur du positivisme. Il fut longtemps professeur à l'École Polytechnique. Son Cours de philosophie positive et son Système de politique positive sont parmi les œuvres capitales de la philosophie du XIX<sup>e</sup> siècle. Il s'efforça de tirer de sa philosophie une religion de l'Humanité.

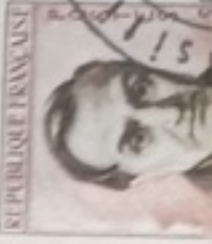

REPUBLIQUE FRANÇAISE  
PHILATELIE



SAINT VINCENT DE PAUL (1576-1660)

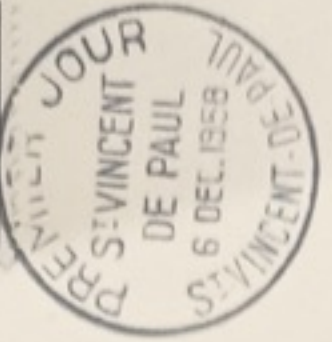

DUNANT JEAN HENRI 1828-1910

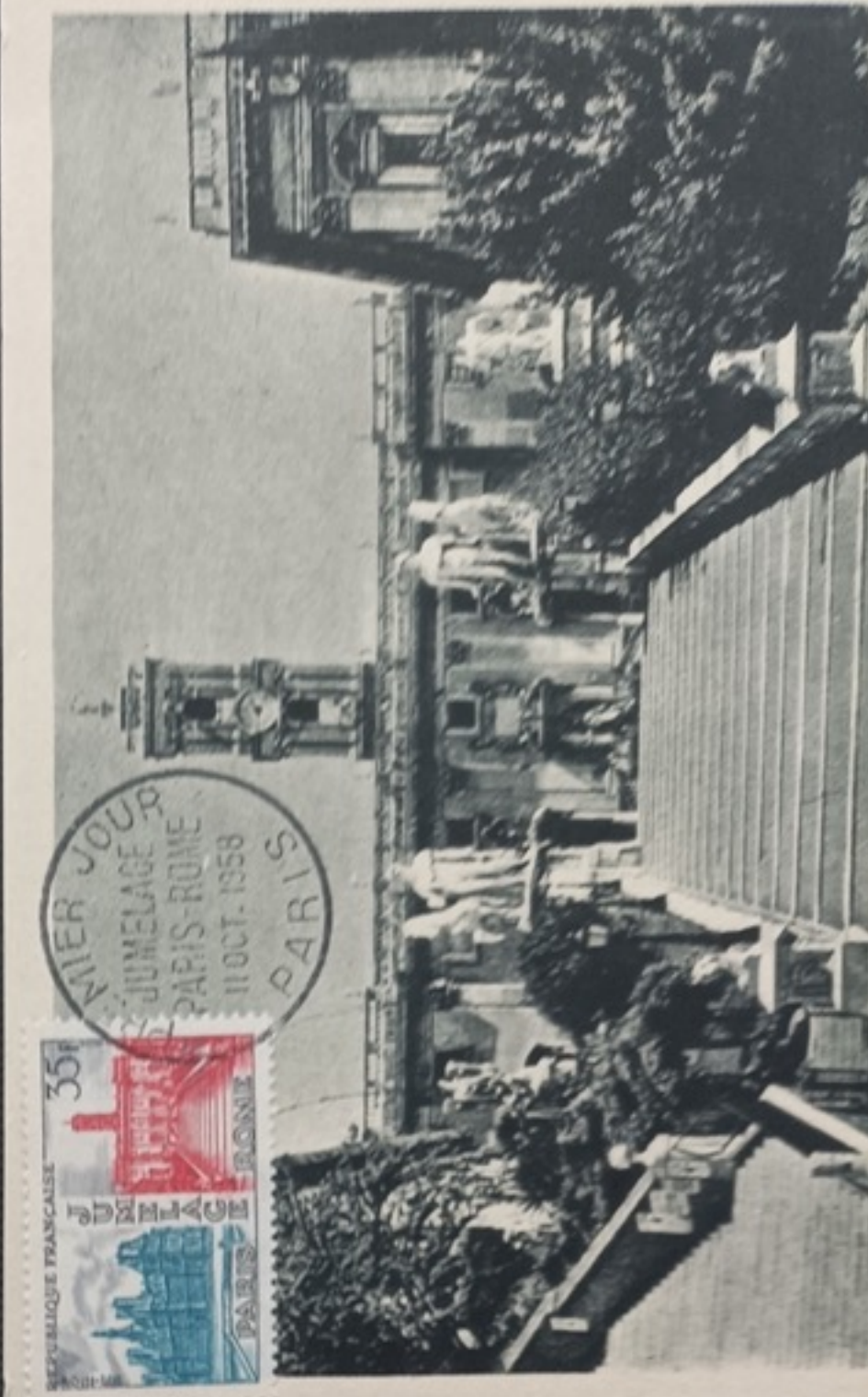
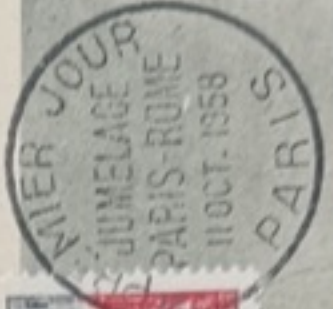
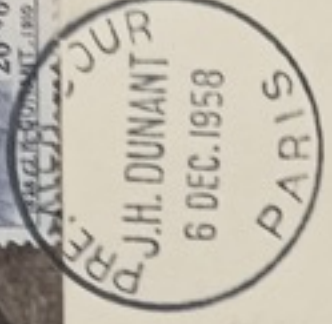

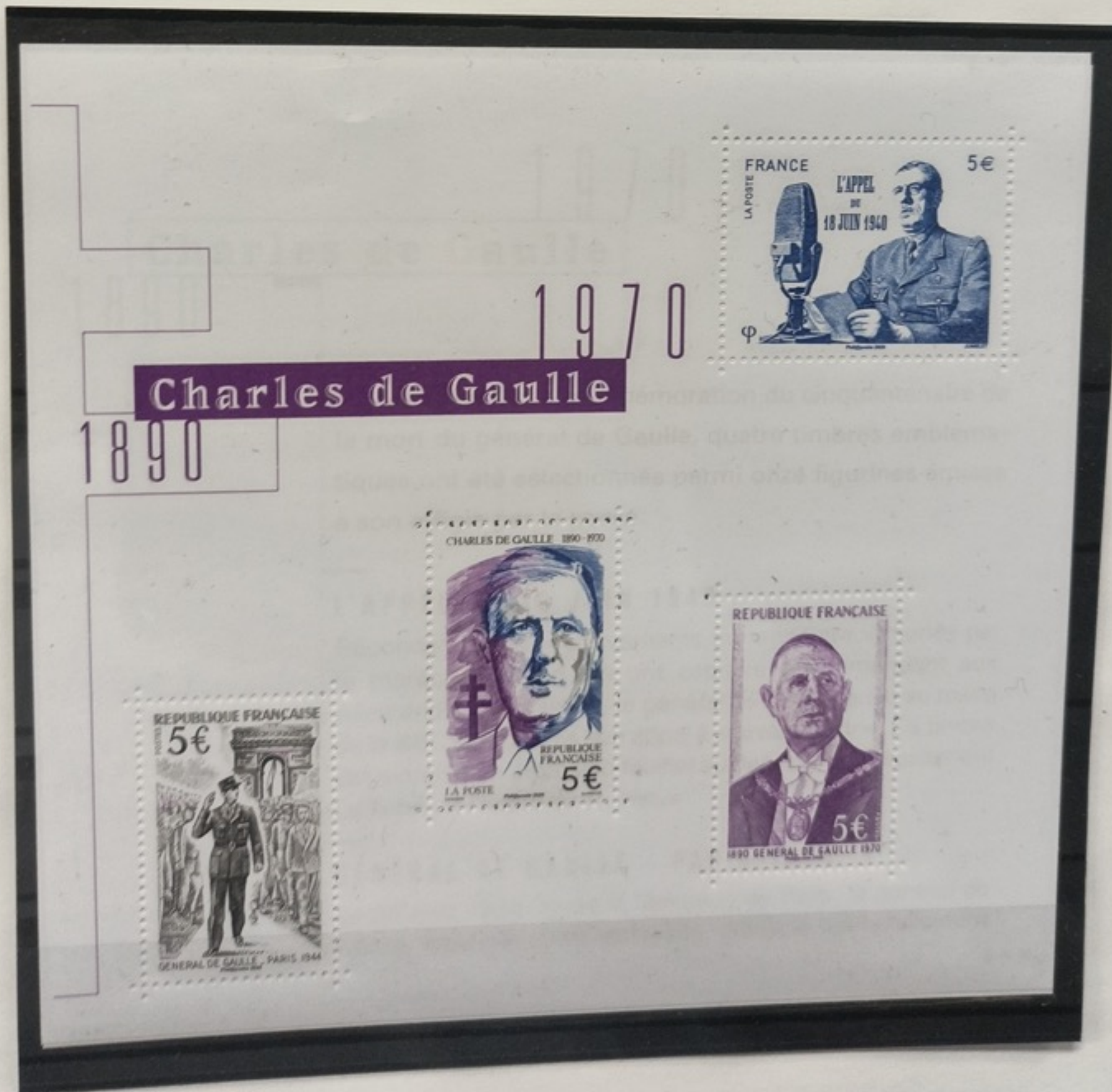



CHARLES DE GAULLE  
1890-1970

frappé sur or battu  
23 carats



tirage limité

K N° 02341



ARGENTY  
10fr  
POSTES FRANÇAISES  
FOIRE DE PARIS  
21 MAI - 6 JUIN - 1949  
55 SALON  
INTERNATIONAL  
DE LA PHILATÉLIE

REPUBLIQUE FRANÇAISE  
10fr  
PHILAT. DU CENTRE  
NATIONAL  
XXIII<sup>e</sup> CONGRES  
FEDERAL  
1949  
NICE  
RATTACHEMENT DE NICE A LA SEINE

12<sup>e</sup> SALON  
INTERNATIONAL  
DE LA  
PHILATÉLIE  
5 AU 21 MAI 1956  
FOIRE DE PARIS  
REPUBLIQUE FRANÇAISE  
SOUVERAIN DE NICE  
INTEGRATION EN S.A.Z.

PHILATÉLIE  
INTERNATIONAL  
DE LA PHILATÉLIE  
1949



LA BA  
MIER  
9 SEPT 1967  
MONTAUBAN

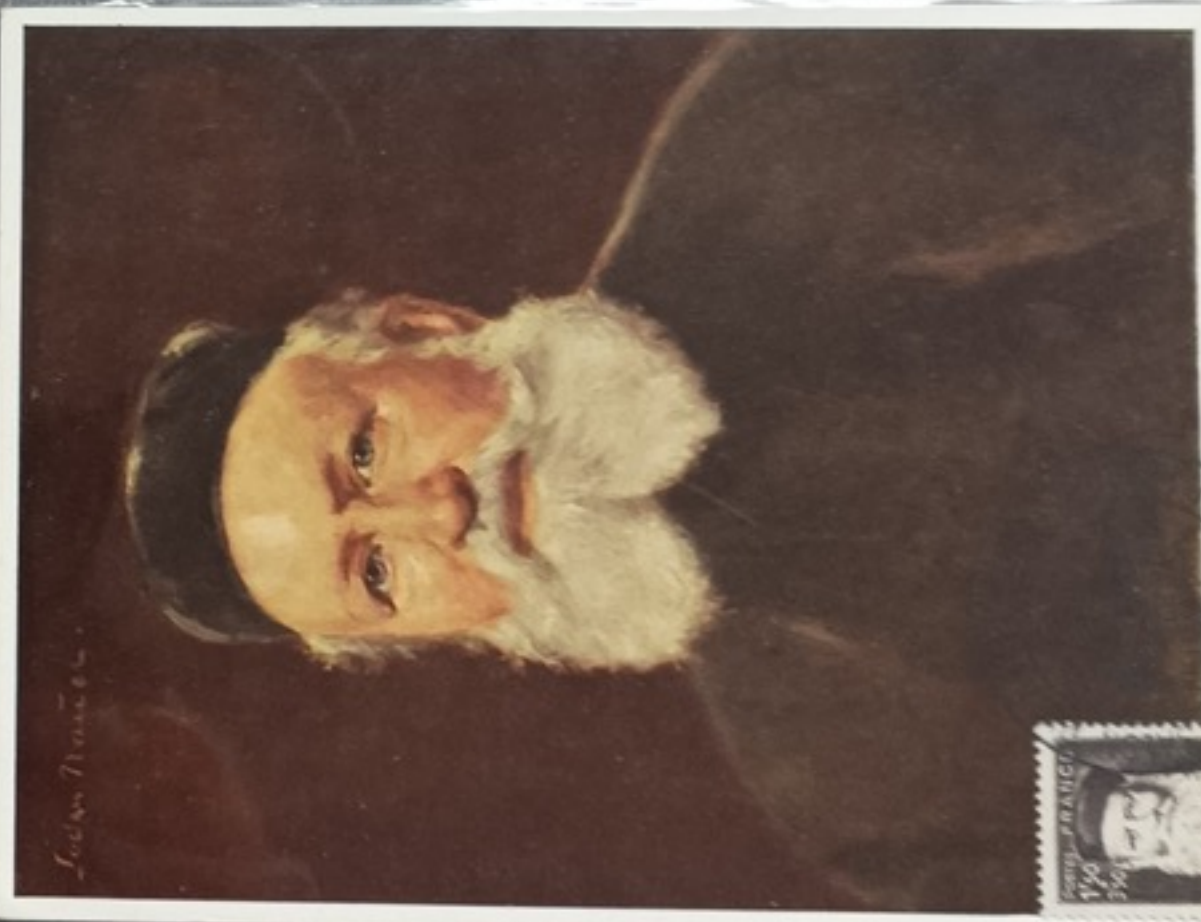
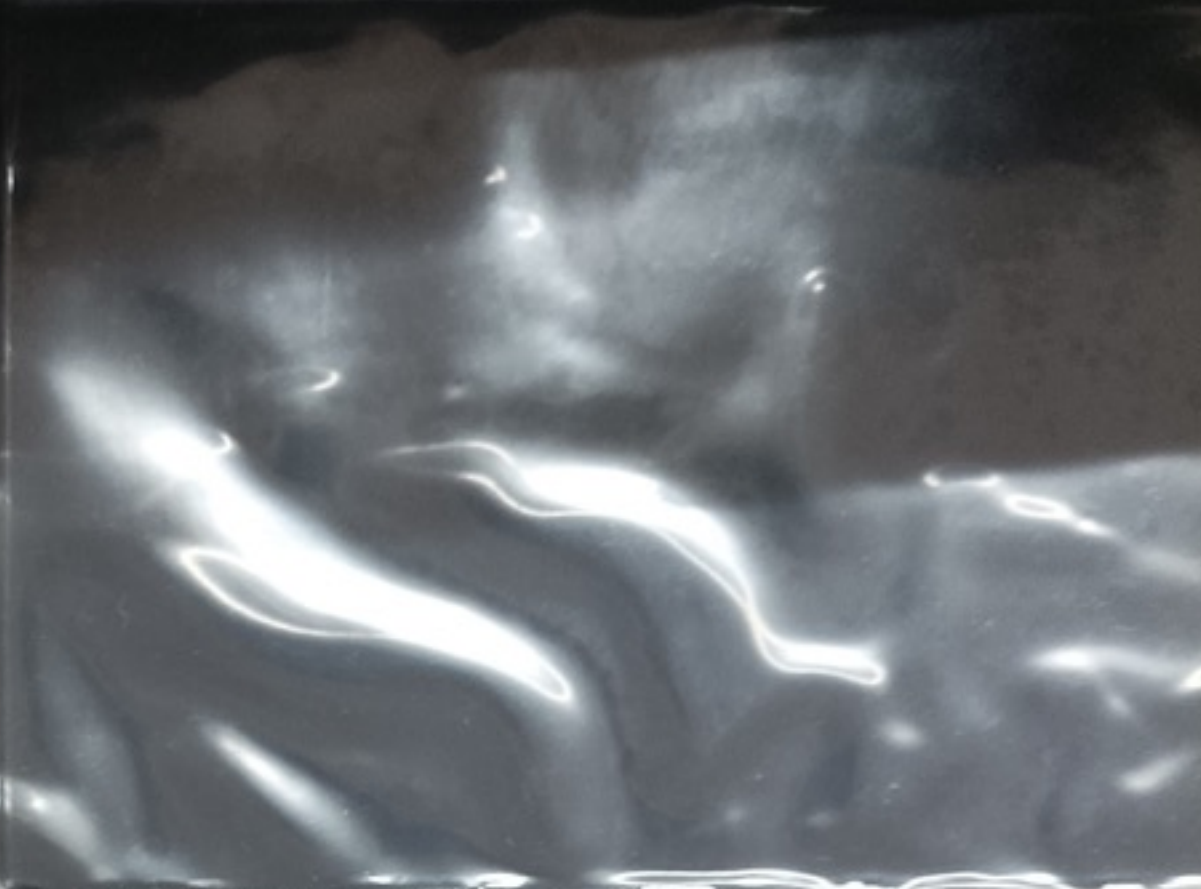

ARPHILA  
PREMIER  
1<sup>er</sup> MARS 1979  
PARIS

LE DON DU SANG NE CONNAIT NI RACE, NI RELIGION, NI FRONTIERE



CARTE POSTALE PHILATELIQUE



SANG DONNE VIE SAUVEE  
SOS  
SOS  
SOS  
SOS  
17  
10-59  
PARIS



LA POSTE AÉRIENNE

W. COFFIN



Commandant A. de ST-EXUPERY (1900-1944)



Photo Harcourt

Jean DAGNAUX



27/60

apobled

33 - BORDEAUX — Vue générale - Le Pont et la Rade







Le MYSTÈRE IV franchissant le mur du son

**PREMIER JOUR  
D'EMISSION**  
FIRST DAY COVER  
ENVELOPPE OFFICIELLE



AÉRO-CLUB DE FRANCE  
6, Rue Galilée  
PARIS





JOURNEES MARYSE BASTIE

PREMIER JOUR D'ÉMISSION  
AVION N° 2

FIRST DAY COVER

ENVELOPPE  
HISTORIQUE



PREMIER JOUR D'ÉMISSION  
N° 6 AVION  
FIRST DAY COVER

ENVELOPPE  
HISTORIQUE

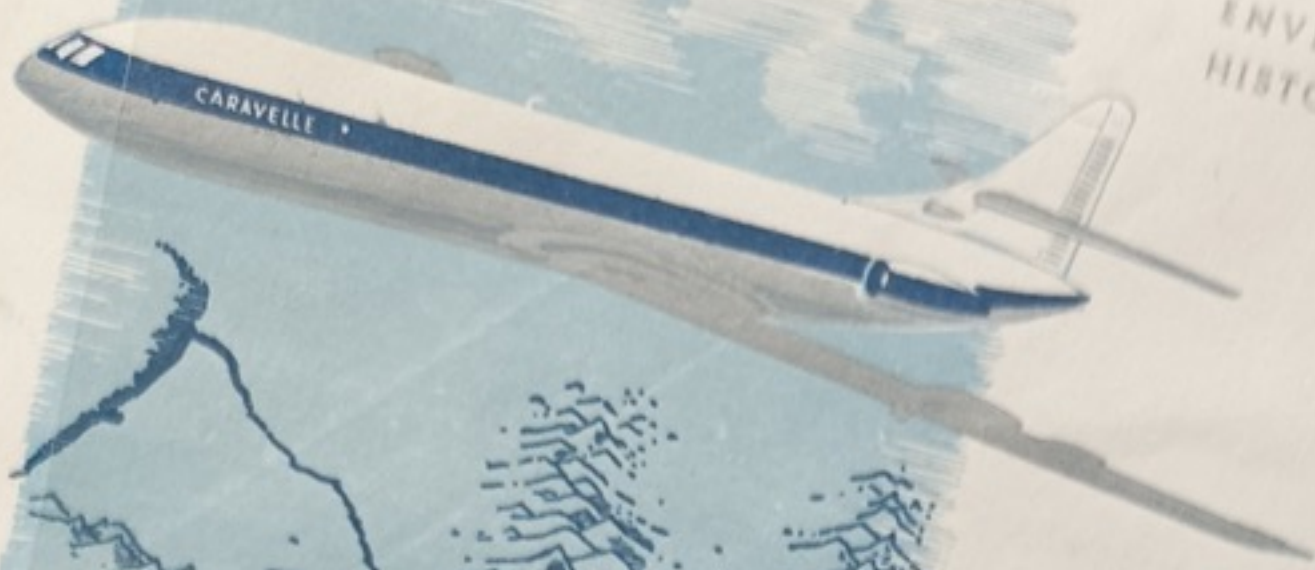

**"LA CARAVELLE"**  
Le plus rapide des moyens courriers  
avec vitesse croisière de plus de 750 km/h.

SECTION PHILATÉLIQUE  
SUD-EST-AVIATION  
TOULOUSE - IRYE-BARDHIEU

PREMIER JOUR



Le SE-3130 ALOUETTE II équipé en version sanitaire

MYSTÈRE 20



PREMIER JOUR  
D'ÉMISSION  
FIRST DAY COVER

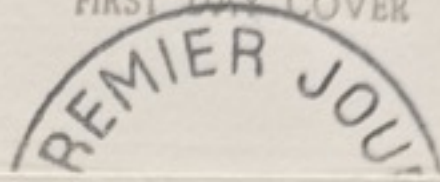

MYSTÈRE 20



PREMIER JOUR  
D'ÉMISSION  
FIRST DAY COVER

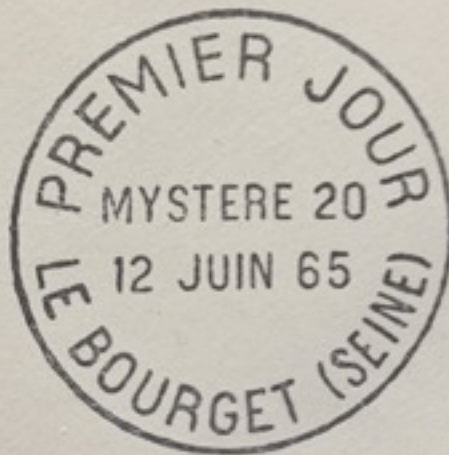

CONCORDE



CONCORDE



PREMIER JOUR  
D'ÉMISSION  
FIRST DAY COVER



ÉDITIONS J.F



PREMIER JOUR D'ÉMISSION  
N° A 14 HISTORIQUE F.D.C.



ST-RAYM



PREMIER JOUR D'ÉMISSION  
N° A 15 HISTORIQUE F.D.C.





FIRST DAY COVER  
MARQUE DÉPOSÉE  
FDC



FIRST DAY COVER  
MARQUE DÉPOSÉE  
FDC



MODÈLE DÉPOSÉ EXCLUSIVITÉ O.P.P.



HELENE BOUCHER  
MARJORIE HILSZ  
10 JUN 1972  
92-LEVALLOIS-PERRET

POSTE AÉRIENNE

PREMIER JOUR  
D'ÉMISSION  
FIRST DAY COVER



GUILLAUMET - CODOS  
1<sup>ER</sup> JOUR  
24 FEVRIER  
1973  
02 - IVIERS

GUILLAUMET - CODOS  
1<sup>ER</sup> JOUR  
24 FEVRIER  
1973  
02 - IVIERS

POSTE AÉRIENNE

PREMIER JOUR  
D'ÉMISSION  
FIRST DAY COVER



GUILLAUMET - CODOS  
1<sup>ER</sup> JOUR  
24 FEVRIER  
1973  
51-BOUY

GUILLAUMET - CODOS  
1<sup>ER</sup> JOUR  
24 FEVRIER  
1973  
51-BOUY

Editions J. F.

FIRST DAY COVER  
MARQUE DÉPOSÉE  
FDC

N° 003625

Henri Guillaumet



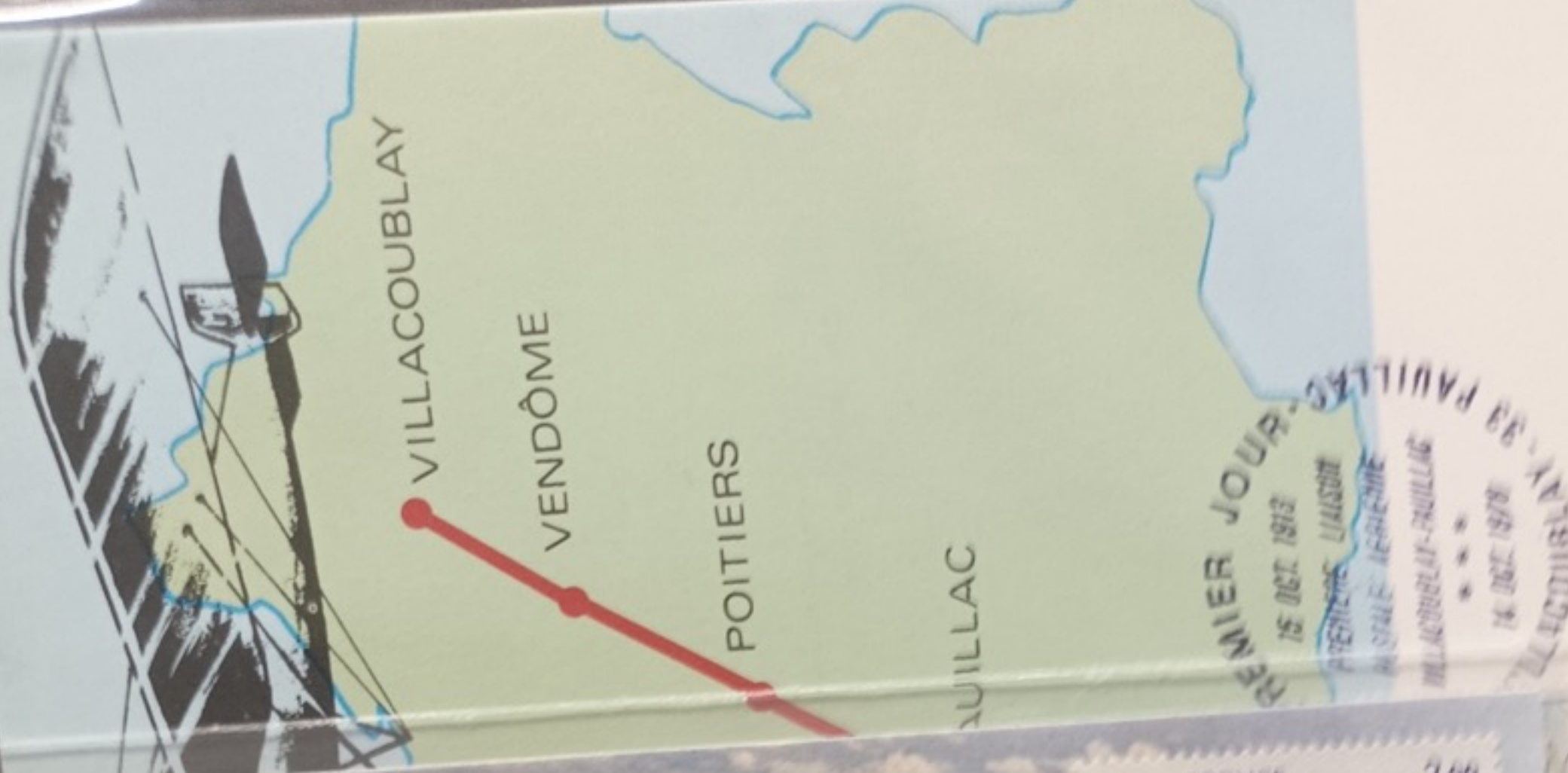

PREMIER JOUR  
15 OCT. 1973  
PREMIERE LIAISON  
AUSSEL - AEGHEZINE  
VILLACOUBLAY - QUILLAC  
\* \* \* \* \*  
14 OCT. 1978  
VILLACOUBLAY - QUILLAC



SALON INTERNATIONAL DE L'AERONAUTIQUE  
ET DE L'ESPACE  
PREMIER JOUR  
6 JUIN 1981  
LE BOURGET



FRANCE

MODELE DEPOSE EXCLUSIVITE O.P.P.



FIRST DAY COVER  
FDC  
MARQUE DÉPOSÉE

SALON INTERNATIONAL DE L'AERONAUTIQUE ET DE L'ESPACE  
PREMIER JOUR  
6 JUIN 1981  
LE BOURGET



SALON INTERNATIONAL DE L'AERONAUTIQUE ET DE L'ESPACE  
PREMIER JOUR  
6 JUIN 1981  
LE BOURGET

PREMIER JOUR  
D'EMISSION  
FIRST DAY COVER

PREMIER JOUR D'ÉMISSION  
N° A 20 HISTORIQUE F. D. C.



LES HYDRAVIONS

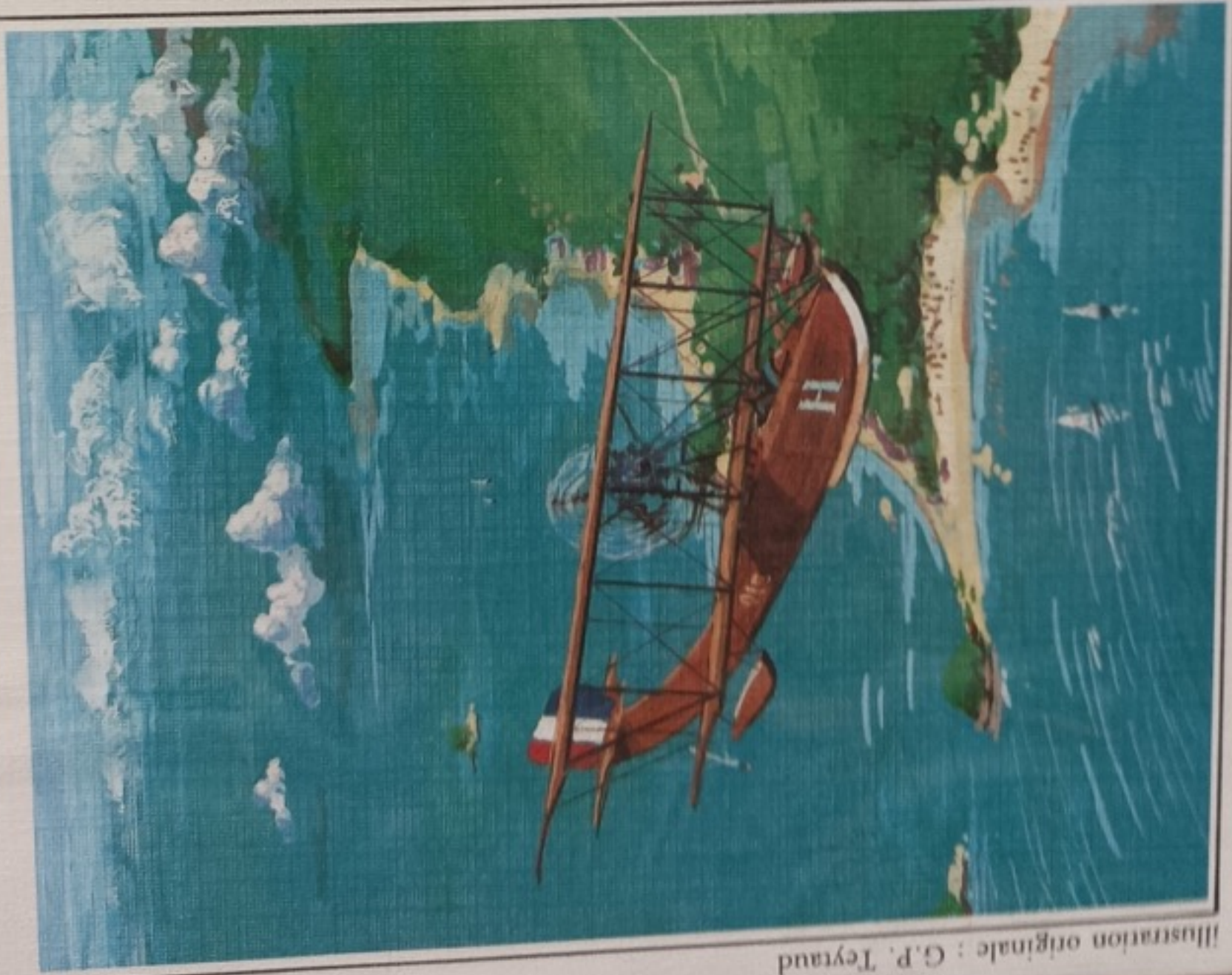
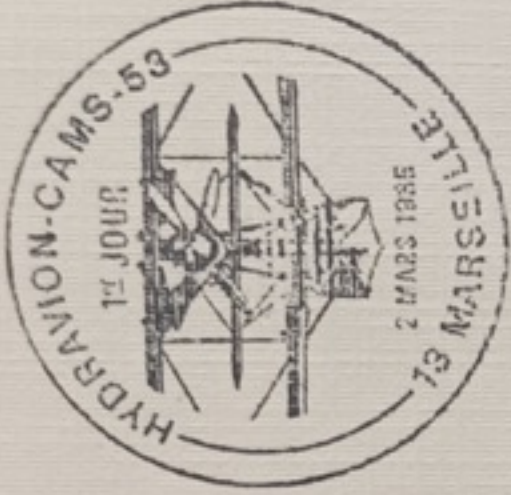
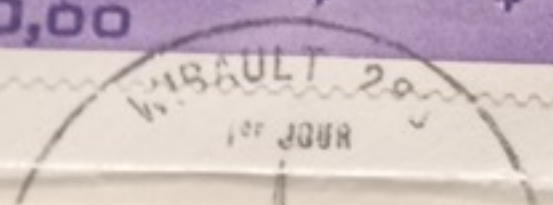
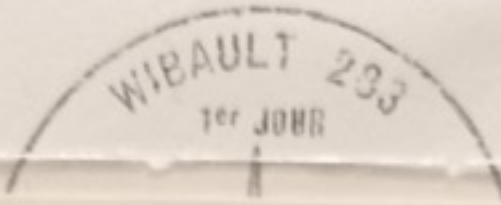

Illustration originale : G.P. Teyraud



PREMIER JOUR D'ÉMISSION - LA NUMISMATIQUE FRANÇAISE

POSTE AERIENNE



Wibault 283



Aquarelle de Paul LANCELLE

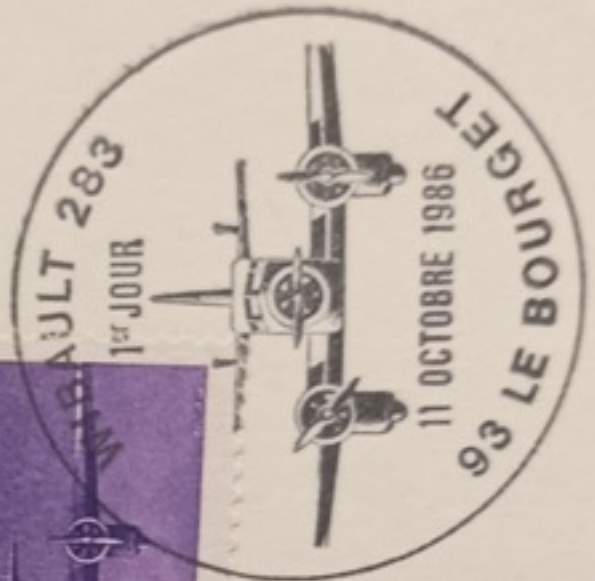
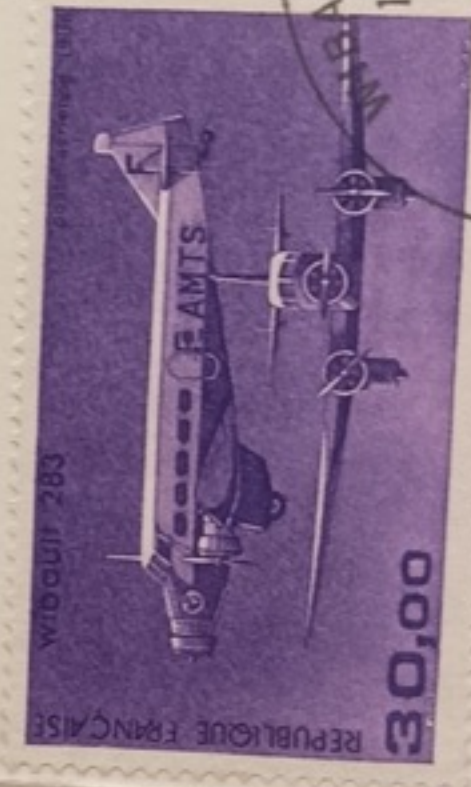

Document Musée Air France



POTÉZ 25

MODÈLE DÉPOSÉ EXCLUSIVITÉ E.P.F.



Gouache de Paul Lengellé



© MUSÉE DE L'AIR ET DE L'ESPACE  
LE BOURGET



PREMIER JOUR  
D'ÉMISSION



PREMIER JOUR  
D'ÉMISSION  
FIRST DAY COVER



COUZINET 70  
Collection Musée de l'Air et de l'Espace/Le Bourget

COUZINET 70



RF

COUZINET 70



DE JAMES'S PRUNIER

MODÈLE DÉPOSÉ EXCLUSIVITÉ E.P.P.



RF

COUZINET 70



POSTE AÉRIENNE



30<sup>e</sup> anniversaire du Premier Vol  
AIRBUS A300 (1972-2002)

documentation : AérospatialeToulouse 1972



Éditions J.-F. - Courbevoie



PREMIER JOUR  
D'ÉMISSION  
FIRST DAY COVER

L'hélicoptère  
EC 130

MODÈLE DÉPOSÉ EXCLUSIVITÉ E.P.P.

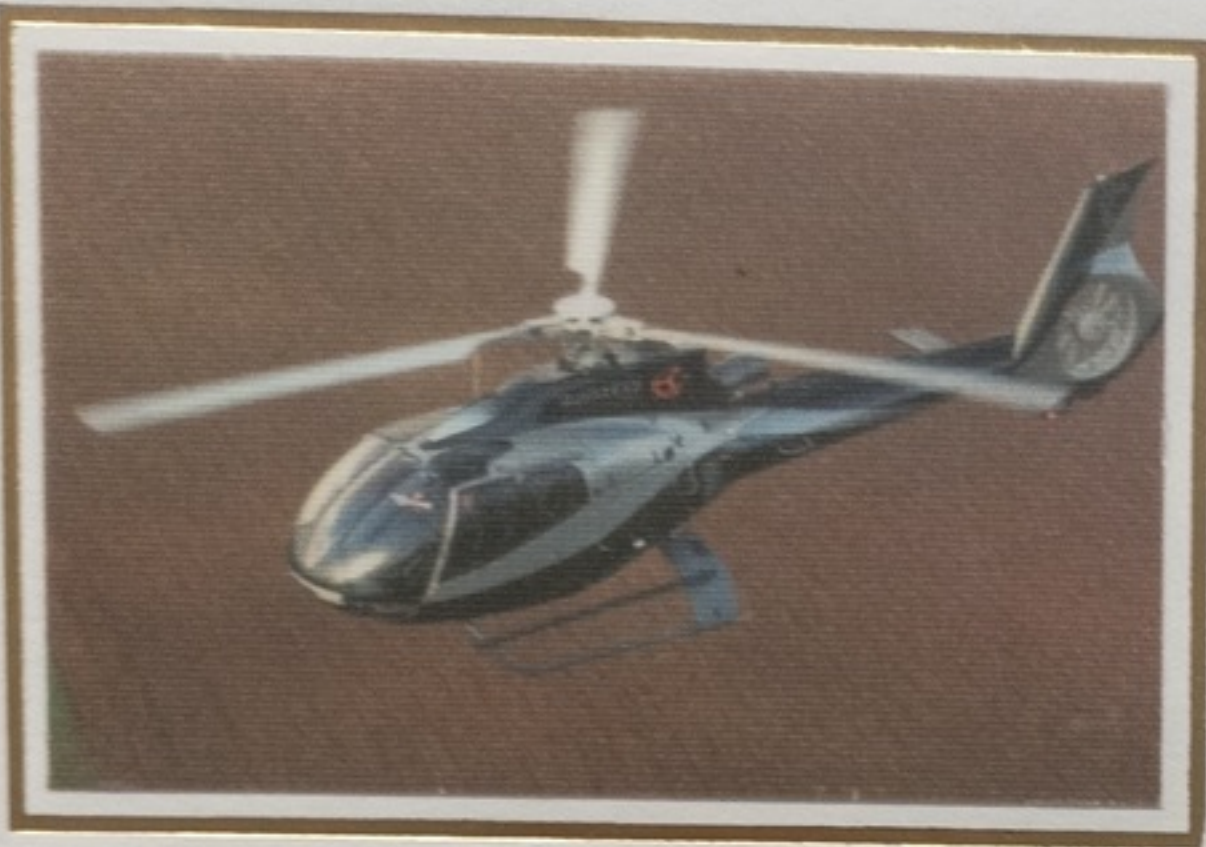

1907 - 2007

FIRST DAY COVER  
FRANCE  
MUSEUM NATIONALE



L'HÉLICOPTÈRE 1907-2007  
1<sup>er</sup> jour 17.02.2007  
Photo Antoine Grondéau  
PARIS

L'HÉLICOPTÈRE 1907-2007  
1<sup>er</sup> jour 17.02.2007  
PARIS

PREMIER JOUR  
D'EMISSION  
FIRST DAY COVER

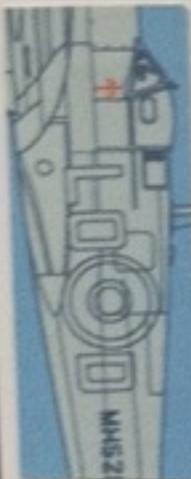

FRANCE PIERRE CLOSTERMANN 1921-2006 4,71 €



CLAIRE ROMAN 1906-1941

poste aérienne 2021



Premier jour  
02/04/2021  
PARIS



POSTE AÉRIENNE



Chasseur DEWOITINE D1



Chasseur  
Dewoitine D1



Editions J. F. Courbevoie

Collection privée :  
Sylvie Brossaud - DR

PREMIER JOUR  
D'ÉMISSION

FIRST DAY COVER

# LE TIMBRE CLASSIQUE

*Lot intégralement scanné*

*Lot fully Scanned*

*Le Timbre Classique*

*4 rue Drouot*

*75009 Paris*

*Tél 01 42 46 63 72*

[contact@letimbreclassique.com](mailto:contact@letimbreclassique.com)