COTE 60
N° 3 A
TE
4
40 €
COTE 10
N° 13
COTE 15
N° 16
COTE
N° 21
5 €
COTE 10
N° 23
COTE
N° 19
45 €
COTE
N° 25
15 €
COTE
N° 24
42 €
COTE 12 €
N° 31
TE 1 €
22

TE
28 B
6 €
COTE
° 35
110 €
OTE 8 €
37
COTE 9 €
N° 38
COTE 58 €
N° 45 B II
Repuv 2
COTE 2
N° 14
N° 14
14 B
40 F
14 C
12 F
14 F
OTE
50
15 €
COTE 80
N° 51
COTE 50
N° 52
OTE 80
30
COTE
N° 54
15 €

COTE
N° 55
5 €

COTE
60
2 €

COTE
N° 53
10 €

COTE
N° 57
15 €

COTE
N° 56
8 €

COTE 6000
N° 84

COTE 120
N° 81

COTE 65
N° 5

N°	83
COTE	1
	1150 ?

N°	85
COTE	3

N°	88
COTE	5

N°	89
COTE	2

N°	90
COTE	2

N°	94
COTE	3

COTE	8
	96
N°	

N°	99
COTE	50

N°	104
COTE	45

1

NTC
COTE 20
NET
215

N°183
2,50
T.C

N°186
29
T.C

211
0,80
T.C

212
0,80
T.C

213
1,75
T.C

3,85
214
T.C

215
4,60

263
3
T.C

299
15
T.C

300
70
T.C

310
20
T.C

309
11
T.C

312
5,35

314
3,85
T.C

315
6
T.C

320
20
T.C

316
10
T.C

326
13,50
T.C

327
37
T.C

330
3
T.C

331
3
T.C

332
5
T.C

333
23
T.C

334
7,65

335
2,30
T.C

338
6
T.C

339
1

340
8,50
T.C

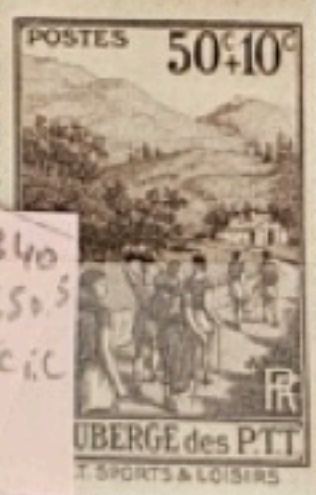

341
2,30

342
7
T.C

352
4

358
2,30
T.C

377A
13

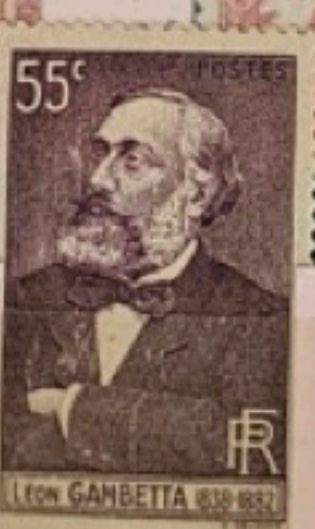

378
0,50
T.C

379
23
T.C

380
2
T.C

390
5
T.C

393 1,50 T.C
395 13 T.C
396 15 T.C
417 9,15 T.C
POUR SAUVER LA RACE
420 10 T.C
424 22,50 T.C
426 9 T.C
AIDE AUX ENFANTS DES CHOMEURS
428 2,75 T.C
429 9,15 T.C
CLAUDE DEBUSSY
POUR LES CHOMEURS INTELLECTUELS
437 4,60
441 5,15 T.C
442 9,50 T.C
439 17 T.C
POUR LE MUSEE POSTAL
445 0,65 T.C
449 1 T.C
450 1,25
453 2 T.C
454 5 T.C
456 4,50 T.C
457 9 T.C
461 10 T.C
465 1,10
466 1,85
467 1,85
468 2 T.C
475 1,25 T.C
489 0,35 T.C
491 1,35 T.C
492 1,10 T.C
1916 VERDUN 1939
LYON
Pont de la Guillotière
LA FRANCE D'OUTREMER 1940
POUR LES ŒUVRES DE GUERRE
GUYNEMER
POUR NOS PRISONNIERS DE GUERRE
SECOURS NATIONAL
REPUBLIQUE FRANÇAISE
SAINT-MALO

POSTES
50 F.
493
40
T.C
POSTES
2F50+50
LUTTE CONTRE LE CANCER
496
1,10
T.C
1F+2F
SECOURS NATIONAL - ENTR'AIDE D'HIVER DU MARECHAL
T.C
10fr
ANGERS
POSTES FRANÇAISES
500
0,50
T.C
2F50
7F50
SECOURS NATIONAL - ENTR'AIDE D'HIVER DU MARECHAL
498
5,80
T.C
POSTES
5F
499
0,30
1F+9F
LOI-MR LE <ZUK-MR
504
0,65
T.C
PAQUEBOT PASTEUR
70
RF
502
0,30
T.C
LA FRANCE D'OUTREMER 1941
1F+1F
503
0,50
T.C
539
0,30
T.C
POSTES FRANÇAISES
ŒUVRES DE L'AIR
1F50
1F50+3F50
540
1,25
T.C
2F50
+7F50
POSTES FRANÇAISES
LA PEROUSE
ALBI 1741
VANIKORO 1788
541
1,10
T.C
2F
7F
POSTES FRANÇAISES
542
0,80
T.C
QUINZAINE IMPERIALE 1942
1F50
+8F50
543
0,80
T.C
SECOURS NATIONAL
JEAN de VIENNE
1341
1396
POSTES FRANÇAISES
1F50
8F50
ŒUVRES DE LA MARINE
544
0,80
T.C
POSTES FRANÇAISES
4F
STENDHAL
1783
1842
550
0,50
T.C
POSTES FRANÇAISES
4F
ANDRÉ BLONDEL
1863-1938
551
0,50
T.C
POSTES FRANÇAISES
LÉGION TRICOLORE
1F20
+8F80
566
6,90
567
0,15
POSTES FRANÇAISES
10F
ARRAS LE BELFROI
FRANCE
1F50
+3F50
POSTES
584
0,50
POSTES FRANÇAISES
LÉGION TRICOLORE
1F20
+8F80
FRANCE
582
0,80
France
4F
Poster
583
0,15
FRANCE
POSTES
1F50
+8F50
FAMILLE DU PRISONNIER
585
0,80
T.C
589
1,40
T.C
FRANCE
1F50
POSTES
+3F
600
0,65
T.C
TOURVILLE
1642
1701
POSTES FRANÇAISES
LÉGION TRICOLORE
566
15,50
FRANCE
POSTES
2F+3F
LE MARECHAL INSTITUA LA CORPORATION PAYSANNE
LE MAREC
604
0,50
T.C
POSTES
4F+6F
FRANCE
LE MARECHAL DOTA LA FRANCE DE LA CHARTE DU TRAVAIL
608
0,50
T.C

FRANCE
609 0,50
15f POSTES FRANCE
610 0,30
25f POSTES
611 0,50
612 1,60
1622 MOLIERE 1673
1646 HARDOUIN-MANSART 1708
613 1,10 T.C
1623 PASCAL 1662
614 1,10 T.C
1621 LE GRAND CONDE
615 1,10
1638 LOUIS XIV 1715
617 1,10
PARIS-ORLÉANS PARIS-ROUEN 1843-1943
618 1,60 T.C
POSTES FRANCE 4f
1784 BUGEAUD 1849 BATAILLE D'ISLY 1844
662 0,15
661 0,30
662 0,30
663 0,15 T.C
664 0,65
665 0,65 T.C
666 0,65 T.C
FRANCE JOURNEE DU TIMBRE MCMXLIV
667 0,65 T.C
668 0,15
POUR NOS VICTIMES DE LA GUERRE P.T.T
737 0,30
737 0,15
738 0,50
4f 1f
1844 SARAH BERNHARDT 1923
739 0,30
739 0,15 T.C
LIBERATION
POSTES 4f+2
CROISADE DE L'AIR PUR
740 0,15 T.C
LA FRANCE D'OUTRE-MER 1945 2F
741 0,15 T.C
ORADOUR JUIN 1944
742 0,15 T.C
JOURNÉE DU TIMBRE 1945
LOUIS XI
743 0,30 T.C
DUNKERQUE
744 0,65
744 0,50 T.C
ROUEN
745 0,65
745 0,50 T.C
CAEN
746 0,65
746 0,50 T.C
SAINT-MALO
747

ALFRED FOURNIER 2f3f
1832-1914
PROPHYLAXIE SANITAIRE
748 0,30 T.C
LUTTE CONTRE LE CANCER
749 0,80
LUTTE CONTRE LE CANCER
749 0,30 T.C
POSTES 4f+6f
LES PLUS GRANDS INVALIDES DE GUERRE
751 0,30 T.C
R.F. POSTES
752 0,65 T.C
753 0,30
JOURNÉE DU TIMBRE 1946
754 0,50
REPUBLIQUE FRANÇAISE
759 0,15 T.C
RÉPUBLIQUE FRANÇAISE POSTES 3f
761 0,15 T.C
REPUBLIQUE FRANCAISE POSTES 10f
761 0,15 T.C
763 3 T.C
POSTES 10f
PALAIS DU LUXEMBOURG-PARIS
760 0,15 T.C
2f POSTES 4f
764 0,80
765 1,25
3f POSTES 4f
766 1,25
4f POSTES 3f
766 1,25 T.C
5f POSTES 6f
768 1,25 T.C
6f POSTES 5f
769 1,80 T.C
10f POSTES 6f
CHARLES VII
770 1,80 T.C
U.N.E.S.C.O. PARIS 1946
RF POSTES 10f
771 0,15 T.C
POSTES
772 0,80 T.C
POSTES 3f+2f
CLERMONT-FERRAND
773 2,15 T.C
POSTES 4+3
774 1,10 T.C
SAINT-JULIEN. LE MANS 6f+4f
775 1,10
10f46f
Notre-Dame de Paris
776 2,15 T.C
POSTES
RF 6f
CANNES
777 1,10 T.C
POSTES
NANCY · PLACE STANISLAS 25f
778 3 T.C
779 1,10 T.C
JOURNÉE DU TIMBRE 1947
4f50+5f50
LOUVOIS
SURINTENDANT GÉNÉRAL DES POSTES
1668-1691
POSTES
COLONNADE DU LOUVRE 3f50 POSTES
XIIe CONGRÈS DE L'UNION POSTALE UNIVERSELLE
780 0,30 T.C
XIIe CONGRES DE L'UNION POSTALE UNIVERSELLE PARIS 1947
RF 4f50 POSTES
781 0,50
XIIe CONGRÈS DE L'UNION POSTALE UNIVERSELLE-PARIS 1947
LA CITÉ
782 0,80 T.C
XIIe CONGRES DE L'UNION POSTALE UNIVERSELLE PARIS 1947
RF 10f
POSTES
783 0,50 T.C
4f50 POSTES RF
1847 AUGUSTE PAVIE 1925
PIONNIER DE LA FRANCE AU LAOS
784 0,30 T.C
REPUBLIQUE FRANÇAISE
4f50 POSTES
1651 FENELON 1715
785 0,30 T.C
POSTES FRANCE
1942
6f
COMMANDO BRITANNIQUE SAINT-NAZAIRE
786 0,80 T.C

JAMBOREE 1947
787 0,30 T.C
POSTES 6f.4f
788 0,80 T.C
POSTES
789 0,30 T.C
REPUBLIQUE FRANÇAISE
790 0,80 T.C
REPUBLIQUE FRANÇA
792 3
REPUBLIQUE FRANÇAISE
793 0,30 T.C
JOURNEE DU TIMBRE 1948
794 0,50 T.C
POSTES 1f
795 1 T.C
POSTES 3f 2f
796 1
797 1
POSTES 4f
POSTES 5f 4f
798 2,80 T.C
POSTES 6f 5f
P.J. PROUDHON
REPUBLIQUE FRANÇAISE
799 1,85 T.C
POSTES 10f 6f
BLANQUI
REPUBLIQUE FRANÇAISE
800 1,85 T.C
POSTES 15f 7f
BARBÈS
REPUBLIQUE FRANÇAISE
801 2,15 T.C
POSTES 20f 8f
Mgr AFFRE
REPUBLIQUE FRANÇAISE
FRANCE
POSTES 18f
805 5,35
FRANCE POSTES 12f
PALAIS DU LUXEMBOURG-PARIS
803 2,30 T.C
FRANCE POSTES 15f
PALAIS DU LUXEMBOURG-PARIS
804 0,50 T.C
6f + 4f FRANCE
PREMIER CONGRÈS INTERNATIONAL DU B.C.G.
6f + 4f FRANCE
PREMIER CONGRÈS INTERNATIONAL DU B.C.G.
CALMETTE
814 1
FRANCE 6f
GÉNÉRAL LECLERC
815 0,30 T.C
18f
1768 CHATEAUBRIAND 1848
816 0,30 T.C
FRANCE
817 0,50
POSTES FRANCE NATIONS UNIES PARIS 1948 12f
818 0,90 T.C
18f FRANCE NATIONS UNIES PARIS 1948 POSTES
819 0,50 T.C
822 7,65
REPUBLIQUE FRANÇAISE
823 0,65 T.C
REPUBLIQUE FRANÇAISE
824 0,65 T.C
REPUBLIQUE FRANÇAISE
8f+4f
825 0,65 T.C
REPUBLIQUE FRANÇAISE
10f+6f
826 1,05
REPUBLIQUE FRANÇAISE
15f 5f
CHOISEUL
SURINTENDANT GÉNÉRAL DES POSTES 1760-1770
JOURNÉE DU TIMBRE 1949
828 1,40
REPUBLIQUE FRANÇAISE
15f 5f
CHOISEUL
SURINTENDANT GÉNÉRAL DES POSTES 1760-1770
JOURNÉE DU TIMBRE 1949
828 0,65 T.C
REPUBLIQUE FRANÇAISE
15f
EXPEDITIONS POLAIRES FRANÇAISES
829 0,30 T.C
12f
1349-1949
839 0,30 T.C
REPUBLIQUE FRANÇAISE
20f
841A 0,
REPUBLIQUE FRANÇAISE
POSTES 10
Abbaye Saint-Wandrille 25f
842 0,30 T.C
REPUBLIQUE FRANÇAISE
40f
VALLÉE DE LA MEUSE (ARDENNES)
842A 10 T.C
REPUBLIQUE FRANÇAISE
50f
843 1,25 T.C
844 0,65 T.C

845 0,65 T.C
846 2 T.C
848 0,30 T.C
849 0,15
850 0,15
851 0,30
852 1,10 T.C
853 2,30
854 2,30 T.C
855 2,70 T.C
856 2,70 T.C
858 5 T.C
859 1,10
866 0,65 T.C
865 0,30 T.C
873 0,60 T.C
875 0,40 T.C
878 0,70 T.C
881 0,65 T.C
888 3,85 T.C
890 1,40 T.C
906 0,50 T.C
908 0,60 T.C
909 0,60 T.C
919 3,50 T.C
918 0,50 T.C
920 0,80 T.C
922 2,30
923 5,50
936 0,60 T.C
924 0,30
925 2,80 T.C
940 2 T.C
943 0,30 T.C
944 0,30 T.C
941 0,65 T.C
945 5 T.C
946 5 T.C
RÉPUBLIQUE FRANÇAISE
POSTES
EMILE BAUDOT 1845-1903
C.I.T.T PARIS 1949
PRÉSIDENTS DES CHAMBRES DE COMMERCE
1899 RÉPUBLIQUE FRANÇAISE 1949
UNION POSTALE 1874 1949
MONTESQUIEU 1689-1755
WATTEAU 1684-1721
BUFFON 1707-1788
TURGOT 1727-1781
MADAME RÉCAMIER 1777 1849
RABELAIS
PRINTEMPS
PALAIS DE FONTAINEBLEAU
NAVTAE PARISIACI
BAUDELAIRE 1821-1867
VERLAINE 1844-1896
JOURNÉE DU TIMBRE 1952 12F+3F
MARÉCHAL DE LATTRE DE TASSIGNY
NARVIK 1940
Abbaye Saint-Wandrille
VINCENT D'INDY 1931
STRASBOURG SIÈGE DU CONSEIL DE L'EUROPE
BIR-HAKEIM 1942
GARGANTUA
HERNANI DE VICTOR HUGO
SAINT BERNARD

REPUBLIQUE FRANÇAISE
POSTES
947 8 T.C
948 8 T.C
MICHELET 1798 - 1874
949 8 T.C
Mre LYAUTEY
950 10 T.C
TOUR DE FRANCE CYCLISTE 1903 1953
956 0,15 T.C
CELIMENE DANS LE MISANTHROPE DE MOLIERE
957 0,15 T.C
FIGARO
961 9,50 T.C
ATHLETISME
ESCRIME
962
CANOE
963 7,65
AVIRON
964 6 T.C
965 26 T.C
970 10 T.C
971 1,50 T.C
EDITION RELIURE
972 3 T.C
PORCELAINE CRISTAUX
973 1,50 T.C
JOAILLERIE ORFEVRERIE
974 10 T.C
LOURDES
976 0,40
977 0,20 T.C
LA VALLEE DE LA SEINE AUX ANDELYS
978 0,15 T.C
ROYAN
979 0,60 T.C
979 0,40 T.C
QUIMPER
TAPISSERIE
980 2,30
981 2,50
982 2,60 T.C
LIBERATION 8 NOV. 1942 6 JUIN X 15 AOU
A LOIRE CHEVERNY
985 1,20
986 4
CENTRE INTERNATIONAL D'ETUDES ROMANES TOURNUS
989 1,5 T.C
BOSSUET 1627 - 1704
990 1,5
991 1,5
A. BOURDELLE 1861 - 1929
992 22 T.C
Dr Emile ROUX 1853-1933
993 22 T.C
PAUL VALERY 1871 - 1945
994 21 T.C
CHATEAU DE VILLANDRY
SAINT-SIMON 1675-1755
1008 0,50 T.C
LE GAZ DE L'ECLAIRAGE
LE BON
1012 0,50 T.C
LA MACHINE A COUDRE
1793-THIMONNIER-1859
1013 0,70 T.C
LA CONSERVE ALIMENTAIRE
1749-NICOLAS APPERT-1841
014 0,80 T.C
SAINTE-CLAIRE DEVILLE 1818-1881
L'ALUMINIUM

REPUBLIQUE FRANÇAISE
POSTES
25F
1016
2
T.C
REPUBLIQUE FRANÇAISE
30F
CHARDONNET
1017
2,30
12F
+3F
REPUBLIQUE FRANÇAISE
1018
3,60
T.C
1019
1,10
T.C
LIMOGES
REPUBLIQUE FRANÇAISE
LE SOUVENIR DES CAMPS DE DEPORTATION
12F
1023
0,50
T.C
ELECTRIFICATION DE LA LIGNE VALENCIENNES THIONVILLE
12F
1024
1,60
T.C
MOULINS-LE JACQUEMART
12F
POSTES
REPUBLIQUE FRANÇAISE
1025
1,10
T.C
REPUBLIQUE FRANÇAISE
POSTES
6F
1036
0,15
REPUBLIQUE FRANÇAISE
8F
1037
0,30
NICE
10F
1038
0,15
T.C
REPUBLIQUE FRANÇAISE
12F
1039
0,15
T.C
REPUBLIQUE FRANÇAISE
POSTES
NIQUE
MONT PELE
1041
2,30
T.C
REPUBLIQUE FRANÇAISE
GERARD de NERVAL
12F
POSTES
1043
0,50
T.C
REPUBLIQUE FRANÇAISE
POSTES
15
MEMORIAL NATIONAL DE LA DEPORTATION
1050
0,50
T.C
REPUBLIQUE FRANÇAISE
POSTES
15F
COLONEL DRIANT 1916
1052
0,30
T.C
40e ANNIVERSAIRE DE LA BATAILLE DE VERDUN
1916 1956
POSTES
30F
1053
1,40
T.C
POSTES
REPUBLIQUE FRANÇAISE
JOURNEE DU TIMBRE 1956
12F+3F
1054
2
T.C
RÉPUBLIQUE FRANÇAISE
POSTES
12F
1825 J.H. FABRE 1915
L'ENTOMOLOGIE
1055
0,50
T.C
15F
REPUBLIQUE FRANÇAISE
LE FRIGORIFIQUE
CHARLES TELLIER — INDUSTRIE DU FROID
1056
0,50
T.C
POSTES
18F
L'ASTRONOMIE POPULAIRE
REPUBLIQUE
CAMILLE FLA
1057
1,30
POSTES
30F
REPUBLIQUE FRANÇAISE
CHAL 1942
D'ESPEREY
REPUBLIQUE FRANÇAISE
POSTES
30F
1058
3,20
REPUBLIQUE FRANÇAISE
POSTES
1059
1,10
REPUBLIQUE FRANÇAISE
POSTES
12F
REI
061
0,65
T.C
1064
1,85
REPUBLIQUE FRANÇAISE
POSTES
1066
4
T.C
REPUBLIQUE FRANÇAISE
1070
6
T.C
REPUBLIQUE FRANÇAISE
POSTES
1062
0,50
REPUBLIQUE FRANÇAISE
POSTES
1067
4
T.C
REPUBLIQUE FRANÇAISE
POSTES
1068
4
T.C
REPUBLIQUE FRANÇAISE
POSTES
1069
6
T.C
REPUBLIQUE FRANÇAISE
POSTES
1071
6
T.C
REPUBLIQUE FRANÇAISE
30F
POSTES
1072
0,80
T.C
REPUBLIQUE FRANÇAISE
40F
PELOTE BASQUE
1073
4,50
T.C
REPUBLIQUE FRANÇAISE
50F
POSTES
RUGBY
1074
1,20
ALPINISME
75F
POSTES
REPUBLIQUE FRANÇAISE
1075
9,50
T.C
15F
POSTES
REPUBLIQUE FRANÇAISE
1076
0,80
T.C
30F
POSTES
REPUBLIQUE FRANÇAISE
1077
4
T.C
REPUBLIQUE FRANÇAISE
POSTES
12F
DONZERE-MONDRAGON
1078
1,10
T.C
REPUBLIQUE FRANÇAISE
18F
1079
2,30
T.C

REPUBLIQUE FRANÇAISE
20F POSTES
EUROPA
1173 0,20 T.C
35F POSTES
EUROPA
1174 0,70 T.C
15F POSTES
CHATEAU DE FOIX
1175 0,30 T.C
15F
40e ANNIVERSAIRE DE L'ARMISTICE
1179 0,30 T.C
15F POSTES
ORALIES PARISIENNES 1959
35F
JUMELAGE
PARIS ROME
1176 0,30 T.C
20F
UNESCO
PARIS-1958
1177 0,15 T.C
POSTES
UNESCO
1178 0,15 T.C
1189 0,50 T.C
PALMES ACADÉMIQUES 1808
20F POSTES
1190 0,30 T.C
POSTES
50F
Charles de FOUCAULD
1191 0,30 T.C
EVIAN-LES-BAINS
85F POSTES
1193 2,75 T.C
HEROS DE LA RESISTANCE
J. ARTHUS
J. BAUDRY
P. BENOIT
P. GRELOT
L. LEGROS
15F POSTES
CINQ MARTYRS DU LYCEE BUFFON
POSTES
1194 91
20F
+5F
1196 0,50
NATIONALE SUPERIEURE DES MINES
ECOLE
175ème ANNIVERSAIRE
1197 0,30
1198 0,30 T.C
HEROS DE LA RESISTANCE
15F POSTES
YVONNE LE ROUX
1882-1945
1199 0,30 T.C
20F
MÉDÉRIC-V.
1902-1944
1200 0,30 T.C
20F POSTE
LOUIS MARTIN-BRE
1898-1944
1201 0,30
30F POSTES
GASTON MOUTARDIER
1889-1944
1202 0,30 T.C
BARRAGE DE
FOUM-EL-GHERZA
15F POSTES
1203 0,80 T.C
CENTRE ATOMIQUE DE
MARCOULE
20F
1204 0,30 T.C
HASSI-MESSAOUD
SAHARA
30F
1205 0,30
1206 0,80 T.C
PALAIS DU C.N.I.T.
50F POSTES
15+5F
1207 1 T.C
1613 LE NÔTRE 1700
15+5F
1208 1 T.C
20+10F
1717 D'ALEMBERT 1783
1209 1 T.C
20+10F
1788 DAVID D'ANGERS 1856
1210 1 T.C
1211 1,25 T.C
30+10F
1834 BARTHOLDI 1904
1212 1,25 T.C
20F
C. GOUJON
C. ROZANOFF
1213 0,30 T.C
30F
MARCELINE DESBORDES-VALMORE
1214 0,30 T.C
50F
1859 JEAN JAURES 1914
1217 0,30 T.C
50F
OTAN
1228 0,30 T.C
POSTES
085
1240 3 T.C
0,50
LA BOURBOULE
1256 0,80 T.C

REPUBLIQUE FRANÇAISE
18 JUIN
1940
20e ANNIVERSAIRE
POSTES 0,20
1264
0,80
T.C
REPUBLIQUE FRANÇAISE POSTES 0,65
DINAN VALLÉE DE LA RANCE
1315
0,50
T.C
REPUBLIQUE FRANÇAISE 1,00
1241
3
REPUBLIQUE FRANÇAISE
0,30
PROTECTION DE LA NATURE
REPUBLIQUE FRANÇAISE 0,85
CALAIS
1316
0,65
T.C
PAQUEBOT FRANCE 0,30
REPUBLIQUE FRANÇAISE
1325
1
T.C
REPUBLIQUE FRANÇAISE
0,30 POSTES
CHAMPIONNATS DU MONDE DE SKI CHAMONIX 1962
1326
0,30
REPUBLIQUE FRANÇAISE 0,50
PIERRE-FIDELE BRET
1962 CENTENAIRE ECOLE D'HORLOGERIE BESANCON
REPUBLIQUE FRANÇAISE 0,30
VANNES REMPARTS ILLUMINES
1334
0,65
T.C
VOL A VOILE
1340
0,65
T.C
REPUBLIQUE FRANÇAISE
AVIATION DE TOURISME
1341 1342
0,65 0,65
T.C T.C
REPUBLIQUE FRANÇAISE
POSTES 0,50
EUROPA POSTES CEPT
REPUBLIQUE FRANÇAISE 0,50
1359
0,75
T.C
RF POSTES 0,50
11-12 JUILLET 1962
PREMIERE LIAISON DE TELEVISION PAR SATELLITE
1361
0,65
T.C
POSTES 0,50
JOURNÉE MONDIALE DU THÉÂTRE 27 MARS
1361
0,65
T.C
RF PLEUMEUR-BODOU 0,25
POSTES
CENTRE DE
1360
0,30
REPUBLIQUE FRANÇAISE POSTES 0,50
1362
0,65
ORDRE DE LA LIBERATION
20e ANNIVERSAIRE
POSTES 0,20
REPUBLIQUE FRANÇAISE
1272
0,50
BEETHOVEN
RF POSTES 0,20
1382
0,50
T.C
1383
0,50
EMILE VERHAEREN
RF POSTES 0,20
1384
0,50
T.C
MAZZINI
RF POSTES
REPUBLIQUE FRANÇAISE 0,30
EMILE MAYRISCH
RF POSTES 0,20
1385
0,50
T.C
HUGO DE GROOT
RF POSTES 0,30
1386
0,5
T.C
CONFERENCE POSTALE INTERNATIONALE
0,50
PARIS HOTEL DES POSTES MAI-JUIN 1963
1387
0,50
T.C
1388
0,30
REPUBLIQUE FRANÇAISE CAEN
POSTES 0,30
1389
0,30
T.C
REPUBLIQUE FRANÇAISE 0,30
1391
0,50
POSTES VITTEL
0,85 REPUBLIQUE FRANÇAISE
1393
1,70
T.C
REPUBLIQUE FRANÇAISE
POSTES 0,70
LA TOUR DE CESAR - PROVINS
1392A
0,50
EUROPA CEPT
REPUBLIQUE FRANÇAISE
1396
0,40
T.C
EUROPA CEPT
REPUBLIQUE FRANÇAISE

REPUBLIQUE FRANCAISE
1402 0,30 T.C
PHILATEC PARIS JUIN 1964 0.25
1403 0,30 T.C
JOURNEE DU TIMBRE 1964 POSTES 0,20 +0,05
REPUBLIQUE FRANCAISE
1406 0,20
1356 0,80
REPUBLIQUE FRANCAISE RESISTANCE 0,50 +0,05 POSTES
1964 - XXe ANNIVERSAIRE DE LA LIBERATION
1411 1 T.C
REPUBLIQUE FRANCAISE 0,20 +0,05 POSTES
1407 0,80 T.C
REPUBLIQUE FRANCAISE
1409 1
1410 1 T.C
0,30 +0,05
REPUBLIQUE FRANCAISE 0,30 +0,10
1420 0,50
REPUBLIQUE FRANCAISE
1421 0,50
REPUBLIQUE FRANCAISE
1430 0,25
VICTOIRE DE LA MARNE 50e ANNIVERSAIRE 1914 1964
1429 T.C 0,30
REPUBLIQUE FRANCAISE 0,30
REPUBLIQUE FRANCAISE 2c POSTES 0,25
1417A 2,20 T.C
PHILATEC PARIS 1964
REPUBLIQUE FRANCAISE POSTES 25 0,25
REPUBLIQUE FRANCAISE 0,30 POSTES
0,25 POSTES COOPERATION REPUBLIQUE FRANCAISE
1432 0,30
REPUBLIQUE FRANCAISE 0,40 POSTES
1435 0,40 T.C
REPUBLIQUE FRANCAISE 0,50 POSTES MOUSTIERS Ste MARIE
1436 0,50 T.C
REPUBLIQUE FRANCAISE aix les bains POSTES 0,60
1437 1 T.C
1438 1,60
REPUBLIQUE FRANCAISE 0,75 POSTES ARN (LOZERE)
REPUBLIQUE FRANCAISE
1438 1
REPUBLIQUE FRANCAISE PAYSAGE VENDEEN 0,95
1439 5 T.C
ALIGNEMENTS DE CARNAC 1,00
1440 1,25 T.C
REPUBLIQUE FRANCAISE POSTES 1965 0,10 TRICENTENAIRE DES MAXIMES ROCHEFOUCAULD
1442 0,50 T.C
REPUBLIQUE FRANCAISE 0,40 1865 PAUL DUKAS 1935
1444 0,65 T.C
REPUBLIQUE FRANCAISE 0,40 RETOUR DES
1447 0,65
MAISONS DES JEUNES ET DE LA CULTURE 1945-1965 0,25 POSTES
1448 0,30 T.C
REPUBLIQUE FRANCAISE 0,40 POSTES
TRICENTENAIRE DU PEUPLEMENT 1665 DE L'ILE BOURBON 1965
1450 0,50 T.C
REPUBLIQUE FRANCAISE 0,30 TUNNEL ROUTIER
1454 0,30 T.C
REPUBLIQUE FRANCAISE 0,25
1460 0,30 T.C
SAINT PAUL 0,30 POSTES
1461 0,30 T.C
1462 0,65 T.C
REPUBLIQUE FRANCAISE 0,60 ANNIVERSAIRE DU COMMISSARIAT
CITT CENTENAIRE DE L'UNION INTERNATIONALE DES TELECOMMUNICATIONS 1865 1965 0,60 POSTES
1451 0,65 T.C
REPUBLIQUE FRANCAISE 0,60 POSTES SATELLITE
1476 0,30 T.C
REPUBLIQUE FRANCAISE FUSEE DIAMANT 0,30 POSTES
MISE SUR ORBITE DU PREMIER SATELLITE FRANCAIS 26 NOVEMBRE 1965
1465A 1 T.C
REPUBLIQUE FRANCAISE

REPUBLIQUE FRANÇAISE
0,25
50e ANNIVERSAIRE DE L'ECOLE DE L'AIR-SALON DE PROVENCE
1463 0,80 T.C
0,30-0,10
1470 0,50 T.C
1471 0,50 T.C
1472 0,50 T.C
1473 0,50 T.C
1474 0,50
1475 0,50 T.C
JEU D'ECHECS
1966 POSTES 0,60
1480 0,80 T.C
Pont de PONT-SAINT-ESPRIT 1265
0,25 POSTES
1481 0,30 T.C
1482 0,30 T.C
1483 0,30
1766 BICENTENAIRE DE LA REUNION DE LA LORRAINE ET DU BARROIS A LA FRANCE 1966
0,30 0,05
1484 0,30 T.C
50e ANNIVERSAIRE DE LA VICTOIRE DE VERDUN
1485 0,50 T.C
0,40 NIORT
0,60 POSTES
1487 0,80 T.C
1486 0,65 T.C
1488 1 T.C
EUROPA CEPT
0,30 REPUBLIQUE FRANCAISE POSTES
1489 0,30 T.C
1490 0,50 T.C
0,60 REPUBLIQUE FRANCAISE POSTES
1491 1 T.C
1495 0,50 T.C
0,25 POSTES
PONT D'OLERON
VERCINGE
0,50
1499 0,50 T.C
1498 1
1,60 POSTES
1496 0,50 T.C
0,40 CLOVIS POSTES
0,60 CHARLEMAGNE POSTES
1497 0,65 T.C
1500 0,70 T.C
0,60
0,70
1501 0,50
0,75
la Baule
1502 1,50 T.C

REPUBLIQUE FRANCAISE
0.95 BOULOGNE SUR MER
1503 1,50 T.C
1,00 REPUBLIQUE FRANCAISE
1504 0,80
1505 1,50
1506 2 T.C
REPUBLIQUE FRANCAISE 0,60
1507 0,65
REPUBLIQUE FRANCAISE 0,10 EMILE ZC
REPUBLIQUE FRANCAISE 0,30+0,1 AUMARCHAIS
1511 0,50 T.C
1512 0,50
REPUBLIQUE FRANCAISE
1513 0,50 T.C
1514 0,50 T.C
REPUBLIQUE FRANCAISE 0,25 + 0,10 JOURNEE DU TIMBRE 1967
1516 0,30 T.C
REPUBLIQUE FRANCAISE 0,25
1520 0,50 T.C
XeJEUX OLYMPIQUES D'HIVER-GRENOBLE 1968
REPUBLIQUE FRANCAISE 0,60
REPUBLIQUE FRANCAISE 0,30 EUROPA
1521 0,50 T.C
REPUBLIQUE FRANCAISE 0,60 EUROPA
1522 1,25 T.C
REPUBLIQUE FRANCAISE 0,25 LE GRAND PONT DE BORDEAUX
1524 0,30 T.C
TOURS
REPUBLIQUE FRANCAISE 0,40
1525 0,65 T.C
REPUBLIQUE FRANCAISE 0,60 ESNAULT-PELTERIE 1881-1967
1526 0,65 T.C
REPUBLIQUE FRANCAISE 0,25 JOURNEE DU TIMBRE 1967
1527 0,30 T.C
NUNGESSER ET COLI 0,40 REPUBLIQUE FRANCAISE
1523 0,65
REPUBLIQUE FRANCAISE 0,60 PAVILLON DE LA FRANCE
1519 0,50 T.C
REPUBLIQUE FRANCAISE 0,40 FLORALIES ORLEANS 1967
1528 1 T.C
REPUBLIQUE FRANCAISE 0,60 CONGRES INTERNATIONAL DE COMPTABILITE PARIS 1967
1529 0,80 T.C
1532 0,30 T.C
REPUBLIQUE FRANCAISE 0,25 1942 BIR-HAKEIM 1967
REPUBLIQUE FRANCAISE 0,60 MARIE CURIE 1954
1533 0,50 T.C
REPUBLIQUE FRANCAISE 0,40 3e congrès international de l'UER radio et télévision éducatives 1967
1515 0,30 T.C
REPUBLIQUE FRANCAISE 0,40 LIONS INTERNATIONAL 1917 1967 CINQUANTENAIRE
1534 1 T.C
REPUBLIQUE FRANCAISE HUGUES CAPET ELU ROI DE FRANCE
1537 0,50 T.C
BOUVINES 1214 PHILIPPE AUGUSTE 0,40 REPUBLIQUE FRANCAISE
1538 0,50 T.C
REPUBLIQUE FRANCAISE 0,60 SAINT-LOUIS
1539 0,50 T.C
REPUBLIQUE FRANCAISE 0,40 CINQUANTENAIRE
1542 0,30 T.C
REPUBLIQUE FRANCAISE 0,35 XeJEUX OLYMPIQUES D'HIVER
REPUBLIQUE FRANCAISE 0,60 XeJEUX OLYMPIQUES D'HIVER
REPUBLIQUE FRANCAISE 0,95 + 0,35 XeJEUX OLYMPIQUES D'HIVER GRENOBLE 1968
1543/47 3 T.C

PREVENTION ROUTIÈRE
JOURNÉE DU TIMBRE 196
FRANÇOIS COUPERIN
GÉNÉRAL DESAIX
SAINT-POL-R
REPUBLIQUE FRANÇAISE
PAUL CLAUDEL
ROYAN 1968
EUROPA
REPUBLIQUE FRANÇAISE
EUROPA
REPUBLIQUE FRANÇAISE
REPUBLIQUE FRANÇAISE
REPUBLIQUE FRANÇAISE
REPUBLIQUE FRANÇAISE
REPUBLIQUE FRANÇAISE
REPUBLIQUE FRANÇAISE
CHATEAU DE LANGEAIS
GENDARMERIE NATIONALE
TOUR DU MONDE PAR ALAIN GERBAULT
REPUBLIQUE FRANÇAISE
DEUXIEME CENTENAIRE DU RATTACHEMENT DE LA CORSE A LA FRANCE
GUADELOUPE
REPUBLIQUE FRANÇAISE
REPUBLIQUE FRANÇAISE
RICHELIEU
DOLE
RIQUEWIHR
REPUBLIQUE FRANÇAISE
REPUBLIQUE FRANÇAISE
REPUBLIQUE FRANÇAISE
REPUBLIQUE FRANÇAISE
REPUBLIQUE FRANÇAISE
Europa
CEPT
REPUBLIQUE FRANÇAISE

17

Europa CEPT 0,80 REPUBLIQUE FRANÇAISE
1638 0,75 T.C
REPUBLIQUE FRANÇAISE BERLIN 8 MAI 1945 0,40+0,10 MARECHAL DE LATTRE DE TASSIGNY
1680 0,80 T.C
REPUBLIQUE FRANÇAISE 15f+3f POSTES
877 1,85 T.C
REPUBLIQUE FRANÇAISE 15f+5f
1049 1,50 T.C
REPUBLIQUE FRANÇAISE 20f+10f CH. MICHEL DE L'EPÉE
1226 1,60 T.C
REPUBLIQUE FRANÇAISE 25f+10f POSTES VALENTIN HAÜY
1227 1,60 T.C
REPUBLIQUE FRANÇAISE POSTES 0,20+0,10 ST MARTIN, BÂTON DE CONFRÉRIE
1278 4
REPUBLIQUE FRANÇAISE POSTES 0,25+0,10 EGLISE ST MARTIN, OISE XVIe s.
1279 4
REPUBLIQUE FRANÇAISE POSTES 0,20+0,10 ROSALIE FRAGONARD
1366 1,50
REPUBLIQUE FRANÇAISE POSTES 0,25+0,10 EGLISE ST MARTIN, OISE XVIe s.
REPUBLIQUE FRANÇAISE POSTES 0,25+0,10 EGLISE ST MARTIN, OISE XVIe s.
REPUBLIQUE FRANÇAISE POSTES 0,25+0,10 L'ENFANT DE PIERROT
1367 2,50
REPUBLIQUE FRANÇAISE POSTES 0,25+0,10 AMBULANCIER 1655
1508 0,65 T.C
REPUBLIQUE FRANÇAISE POSTES 1965 0,25+0,10 LE BEBE A LA CUILLER
1466 0,30
REPUBLIQUE FRANÇAISE 0,25+0,10
1560 0,65 T.C
IVOIRE - MUSEE DE DIEPPE
REPUBLIQUE FRANÇAISE
1561 0,65
REPUBLIQUE FRANÇAISE 0,40+0,15 CHAPELLE DE DISSAY (VIENNE)
1661 0,80
REPUBLIQUE FRANÇAISE 0,40+0,15 CHAPELLE DE DISSAY (VIENNE)
1662 0,80
PERPIGNAN POSTES 30f REPUBLIQUE FRANÇAISE
1222 0,30 T.C
EUROPA POSTES 20F REPUBLIQUE FRANCAISE
1122 0,75
REPUBLIQUE FRANÇAISE EUROPA POSTES 50F
1218 0,20 T.C
EUROPA CEPT 0,50 REPUBLIQUE FRANCAISE POSTES
1266/67 0,25 0,25
CEPT POSTES
EUROPA CEPT 0,50 POSTES REPUBLIQUE FRANCAISE
1309/10 0,25 0,25
EUROPA POSTES CEPT REPUBLIQUE FRANCAISE 0,25
1358 0,25
EUROPA POSTES CEPT REPUBLIQUE FRANCAISE
1359 0,75

A LA MEMOIRE DES RESISTANTS DE SEIN
REPUBLIQUE FRANCAISE
POSTES 0,50
1337
1,25
T.C
REPUBLIQUE FRANCAISE
0,60
1683
0,60
0,45
REPUBLIQUE FRANCAISE
1721
0,50
REPUBLIQUE FRANCAISE
0,50
code postal
1720
0,50
REPUBLIQUE FRANÇAISE
0,65
1757
0,50
USSEL
FRANCE
2,00
1872
1,10
FRANCE
3,00
25 ANS
après
RASSEMBLEMENT MONDIAL
NICE
RÉPUBLIQUE FRANÇAISE
POSTES 1987
1,90
1873
1,40
1,60
1966-CENTENAIRE DU RESEAU PNEUMATIQUE-1966
1196
FRANCE
3,20
POSTES
1,10
1920
2
2089
1
2481
1
FRANCE 1,20+0,30
2116
0,80
FRANCE 1,40+0,30
REPUBLIQUE FRANCAISE
1,90
R
H
E
G
987-1987
Noyon
Avènement d'Hugues Capet
2117
1
2478
1
REPUBLIQUE FRANCAISE
0,90
1705
0,65
1871
0,80
FRANCE
1,00
CHATEAU FORT DE
BONAGUIL
FRANCE
3f50
1944
FRANCE
POSTES 1f50 + 3f50
24 AVRIL 1944
606
1,25
T.C
HEROS DE LA RESISTANCE
JEAN CAVAIL
1903-194
REPUBLIQUE FRA
19F
15F
20F
1457/60
6
AMIRAL DE COLIGNY 1519-1572
0,50
+0,10
REPUBLIQUE FRANCAISE
1744
0,60
Xe ANNIVERSAIRE
DU TRAITÉ SUR LA
COOPÉRATION FRANCO-
ALLEMANDE 1963-1973
ZEHN JAHRE VERTRAG ÜBER DIE
DEUTSCH-FRANZÖSISCHE
ZUSAMMENARBEIT
1963-1973
REPUBLIQUE FR
50
FRANCE
DU SERVICE DU DEMINAGE
0,70
1739
0,50
POITOU-CHARENTES
1,90
1845
0,50
1851
1,25
FRANCE
2.80
1852
1,70
FRANCE
0,25
POSTES 1975
CENTRE
1863
0,30
FRANCE
1976
1,00+0,20
1898
0,70
MUSEE DE L'ATLANTIQUE
PORT-LOUIS
DUCHESSE ANNE
POSTES 1976 1,45
1913
0,80
0,60
aquitain
1864
0,30
POSTES 1975
FRANCE
0,80
+0,20
1858
0,65
1849
0,80
1854
0,80
France
Pays de
la loire
1,15

THIERS
1904 1
FRANCE 1,00
1905 0,65
1908 1
1887 0,80
SYMPHONIE
FRANCE 1,25
GUYANE
1865 A 0,80
POLICE NATIONALE
1,10
1907 0,65
1,00 0,20
Eugène Fromentin 1820 - 1876
France - 1976 - Postes
1897 0,70
FRANCE POSTES
1886 0,50
1903 0,80
FRANCE 1,40
1827 1977
SOCIETE NATIONALE D'HORTICULTURE
1930 1
FRANCE 1,00
EUROPA
1928 0,75
FRANCE
1,00 - 0,20 Journée
1927
FRANCE 0,80
1940 1
1933 0,65
FRANCE 1,10
INSTITUTS CATHOLIQUES
1934
FRANCE
1926 0,65
FRANCE 2,10
FRANCHE-COMTE
2,75 ALPES
1919 1,75
FRANCE 1,50
ABBAYE DE FONTENAY (Côte d'Or)
1938 0,80
FRANCE
LANGUEDOC
ROUSSILLON
2,50
1918 1,40
1916 1,25
INTERNATIONALES NANTES
931 1
FRANCE
DUNKERQUE-EXTENSIONS PORTUAIRES 0,50
1925 0,30
0,80
PRISE DE CAMBRAI 1677
FRANCE RATTACHEMENT DU CAMBRESIS
932 0,50
1773 0,65
REPUBLIQUE FRANCAISE
HEROS DES PARACHUTISTES S.A.S. ET COMMANDOS F.F.L.
1,00
COMPAGNONS DE LA LIBERATION
FRANCE 1,70
EUROPA
1870 1871
BOULE DE MOULINS
2047 2
FRANCE
PERCHERON
1,70
JACQUES BIRR
1982 1,25
1,00 FRANCE
PALAIS ROYAL
2049 0,50
FRANCE 1,20
10 juin 1979
ÉLECTION DE L'ASSEMBLÉE DES COMMUNAUTÉS EUROPÉENNES
2050 0,65
1,40 FRANCE
R.P. Pierre TEILHARD DE CHARDIN
150e ANNIVERSAIRE DE L'ECOLE NAVALE
REPUBLIQUE FRANCAISE 1,40
2170 1
1,80
CHAMPIONNATS DU MONDE D'ESCRIME · FRANCE
2147 1,10

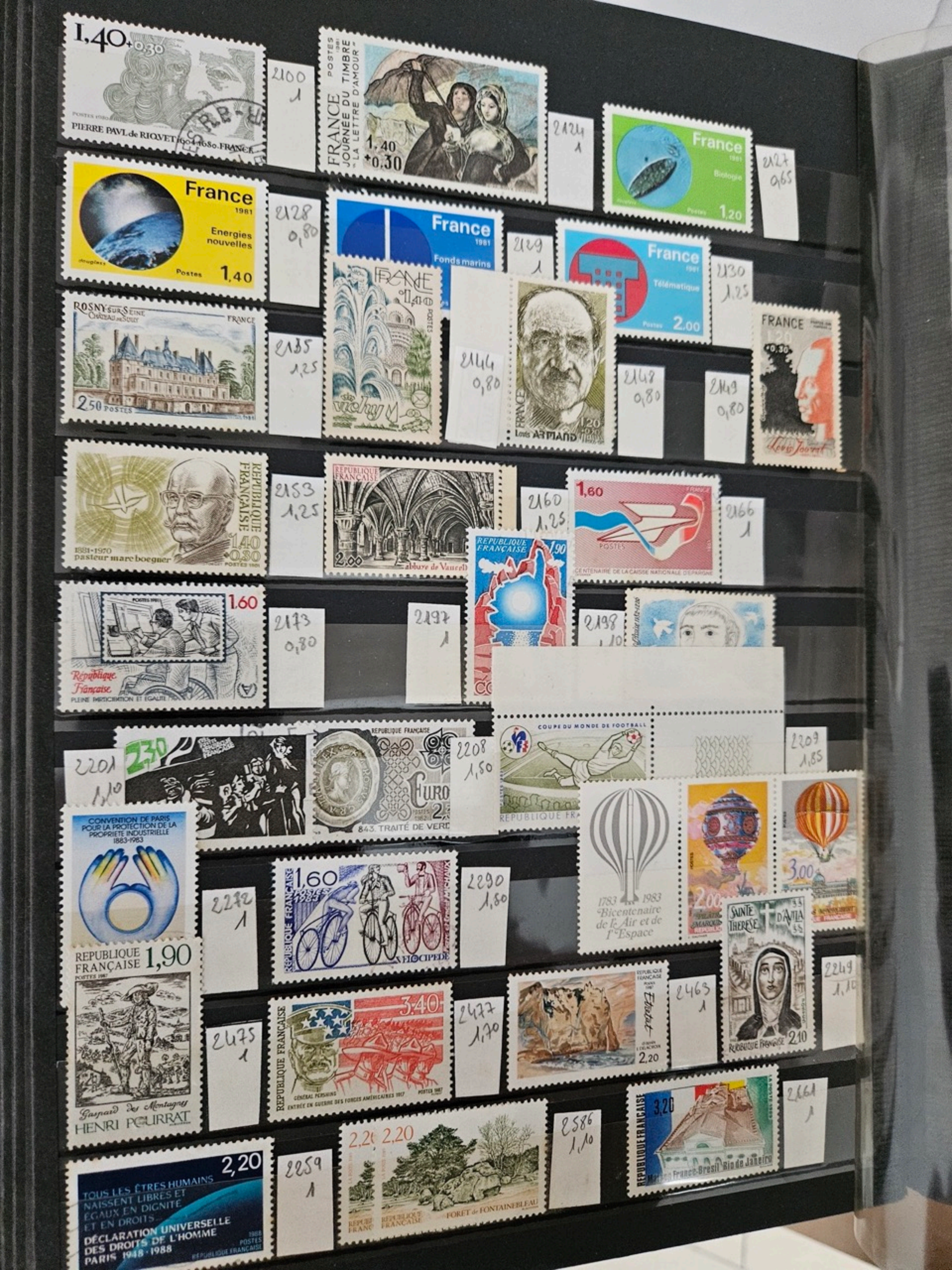
1,40 +0,30
PIERRE PAUL de RIQUET 1604-1680 FRANCE
2100
1
FRANCE POSTES 1981
JOURNÉE DU TIMBRE
« LA LETTRE D'AMOUR »
1,40 +0,30
2124
1
France 1981 Biologie Postes 1,20
2127
0,65
France 1981 Energies nouvelles Postes 1,40
2128
0,80
France 1981 Fonds marins
2129
1
France 1981 Télématique Postes 2,00
2130
1,25
ROSNY-SUR-SEINE CHÂTEAU DE SULLY FRANCE
2,50 POSTES
2135
1,25
FRANCE 1,40 POSTES vichy
2144
0,80
FRANCE 1,20 Louis ARMAND
2148
0,80
2149
0,80
FRANCE 1,20 +0,30 Léo Joannon
REPUBLIQUE FRANÇAISE 1,40 +0,30 POSTES 1981
1881-1970 pasteur marc boegner
2153
1,25
REPUBLIQUE FRANÇAISE 2,00 abbaye de Vauclair
2160
1,25
1,60 POSTES CENTENAIRE DE LA CAISSE NATIONALE D'EPARGNE
2166
1
1,60 POSTES 1981 République Française PLEINE PARTICIPATION ET ÉGALITÉ
2173
0,80
2197
1
REPUBLIQUE FRANÇAISE 1,90
2198
1,10
2201
1,10
230
REPUBLIQUE FRANÇAISE 843. TRAITÉ DE VERD
2208
1,50
COUPE DU MONDE DE FOOTBALL REPUBLIQUE FRA
2209
1,85
CONVENTION DE PARIS POUR LA PROTECTION DE LA PROPRIETE INDUSTRIELLE 1883-1983
REPUBLIQUE FRANÇAISE 1,90 POSTES 1987 Gaspard des Montagnes HENRI POURRAT
2272
1
1,60 POSTES 1983 REPUBLIQUE FRANÇAISE VÉLOCIPÈDE
2290
1,80
1783 1983 Bicentenaire de l'Air et de l'Espace
2,00 3,00
SAINTE THERESE D'AVILA 3,5 REPUBLIQUE FRANÇAISE 2,10
2249
1,10
2475
1
REPUBLIQUE FRANÇAISE 3,40 GÉNÉRAL PERSHING ENTRÉE EN GUERRE DES FORCES AMÉRICAINES 1917 POSTES 1987
2477
1,70
REPUBLIQUE FRANÇAISE Etretat 2,20
2463
1
2,20 TOUS LES ÊTRES HUMAINS NAISSENT LIBRES ET ÉGAUX EN DIGNITÉ ET EN DROITS DÉCLARATION UNIVERSELLE DES DROITS DE L'HOMME PARIS 1948-1988 1988 POSTES RÉPUBLIQUE FRANÇAISE
2259
1
2,20 2,20 REPUBLIQUE FRANÇAISE FORÊT de FONTAINEBLEAU
2586
1,10
REPUBLIQUE FRANÇAISE 3,20 Maison France-Brésil Rio de Janeiro
2661
1

BICENTENAIRE DE LA

MADAME ROLAND 1754-1793 — 2,20 RÉPUBLIQUE FRANÇAISE — 2592 1,10

CONDORCET 1743-1794 — 2,20 RÉPUBLIQUE FRANÇAISE

BICENTENAIRE DE LA RÉVOLUTION FRANÇAISE — ET DE LA DÉCLARATION DES DROITS DE L'HOMME ET DU CITOYEN — Égalité — 2514 1

RÉPUBLIQUE FRANÇAISE — 2767 1,40

ROLAND GARROS 1991 — Tournoi du centenaire — RÉPUBLIQUE FRANÇAISE — 2699 1,85

RÉPUBLIQUE FRANÇAISE — 4,00 — Saumo salar SAUMON — 2763 1,6

MOZART 1756 1791 — 2,50 — 2695 1,25

RÉPUBLIQUE FRANÇAISE — 4,00 — La Vallée de Munster — 2707 1,85

RÉPUBLIQUE FRANÇAISE — LA POSTE 1993 — 2,50 — L'EUROPE LE VOTE DES FEMMES — 2809 1,25

LAMBESC LE JACQUEMARD — 4,40 — LA POSTE 1993 — RÉPUBLIQUE FRANÇAISE — 2827 2

AUTOMOBILE CLUB DE FRANCE 1895-1995 — 2974 2

4,30 — RÉPUBLIQUE FRANÇAISE — ORGANISATION DES NATIONS UNIES 1945-1995 — LA POSTE — 2975 2

RÉPUBLIQUE FRANÇAISE — LA POSTE 1995 — les vieux 2,80 — 2981 1,50

MAGINAIRE IRLANDAIS - 199 — RÉPUBLIQUE FRANÇAISE — LA POST — 2983 1,70

3,70 — LA POSTE 1995 — RÉPUBLIQUE FRANÇAISE — Francis Jammes 1868-1938

CATHÉDRALE D'ÉVRY 2,80 — 2984 1,40

CIVILISATION DES ABAWAKS — GUADELOUPE — 2,80 — ILE DE SAINT-MARTIN — LA POSTE 1996 — RÉPUBLIQUE FRANÇAISE — 2988 1,25

JOURNÉE DU TIMBRE — SEMEUSE 1903 — 2,80 0,60 — LA POSTE 1996 — RÉPUBLIQUE FRANÇAISE — 2990 1,70

RÉPUBLIQUE FRANÇAISE — 2993 1,25

RÉPUBLIQUE FRANÇAISE — 2,80 — RUEFF 1896-1978 — LA POSTE 1996 — 2994 1,25

7 4 2 8 5

RÉPUBLIQUE FRANÇAISE — LA POSTE 1996 — 4,40 — RENÉ DESCARTES 1596-1650 — 2995 2

ELECTRICITE DE FRANCE - GAZ DE FRANCE — 1946 - 1996 — 3,00 — LA POSTE — RÉPUBLIQUE FRANÇAISE — 2996 1,50

3,00 — Parc des Cévennes — RÉPUBLIQUE FRANÇAISE — LA POSTE 1996 — 2997 1,40

Parc de la Vanoise — 4,40 — RÉPUBLIQUE FRANÇAISE — LA POSTE 1996 — 2998 2,15

Parc du Mercantour — 4,40 — 2999 2,15

3,00 — LA POSTE — Salon Philatélique d'Automne 1946 1996 — RÉPUBLIQUE FRANÇAISE — 3000 1,40

de Sévigné — EUROM — 3,00 — RÉPUBLIQUE FRANÇAISE — LA POSTE 1996 — 3000A 1,40

RÉPUBLIQUE FRANÇAISE — LA POSTE — 3,80 — Institut National de la Recherche Agronomique 1946-1996 — 3001 1,90

LA POSTE 1996 — 4,50 — MAISON DE JEANNE D'ARC DOMREMY LA PUCELLE-VOSGES — RÉPUBLIQUE FRANÇAISE — 3002 2,15

RÉPUBLIQUE FRANÇAISE — LA POSTE 1996 — 3,00 — 69e CONGRÈS FÉDÉRATION FRANÇAISE DES ASSOCIATIONS PHILATÉLIQUES — CLERMONT-FERRAND — 3004 1,40

BITCHE MOSELLE — 3,00 — RÉPUBLIQUE FRANÇAISE — LA POSTE 1996 — 3005 1,40

3003
1,90

1976 · ACCORD RAMOGE · 1996
RÉPUBLIQUE FRANÇAISE
LA POSTE 3,00

3010 → 3013
1,40

JACQUES MARETTE 1922-1984
4,40
LA POSTE 1996
RÉPUBLIQUE FRANÇAISE

3015
2

centenaire des jeux olympiques 1896-1996
3,00

3016
1,40

3,00
3017
1,40

3,00
FRANCE 98

Saint-Etie

Montpe

Toulouse

3,00

RÉPUBLIQUE FRANÇAISE LA POSTE 1996

3019
1,40

ÎLES SANGUINAIRES
AJACCIO - CORSE-DU-SUD
3,00

3020
1,60

3,80

3021
1,90

4,50
cathédrale de Chambéry
RÉPUBLIQUE FRANCAISE LA POSTE 1996

3022
1,40

3,00
DAME DE FOURVIÈRE

3,00
LA POSTE
DE LA GAULE A LA FRANCE

3024
1,60

3032
2

RÉPUBLIQUE FRANÇAISE
POSTE
1946/1996

3033
2

300
ONSEIL ÉCONOMIQUE
T SOCIAL 1946-1996
RÉPUBLIQUE FRANÇAISE

3034
1,40

1796 - LYCÉE HENRI IV - 1996
LA POSTE
ITVF

DES DÉPARTEMENTS D'OUTRE-MER
1946 CRÉATION
Guadeloupe
Guyane
La Réunion
3,00
RÉPUBLIQUE FRANÇAISE

3036
1,40

ÉCOLE FRANÇAISE D'ATHÈNES
1846-1996
LA POSTE
3,00
RÉPUBLIQUE FRANÇAISE

3037
1,40

3035
1,70

1946 UNESCO 1996

François MITTERRAND
1916-1996
3,00
RÉPUBLIQUE FRANÇAISE

3042
1,40

RÉPUBLIQUE FRANÇAISE LA POSTE 1996
3,00

RÉPUBLIQUE FRANÇAISE
3,00

3040
1,40

André MALRAUX
1901-1976
RÉPUBLIQUE FRANÇAISE
LA POSTE 1996
3,00

3038
1,40

3047
1,40

3,00
RÉPUBLIQUE FRANÇAISE

3,00
BIBLIOTHÈQUE NATIONALE DE FRANCE
RÉPUBLIQUE FRANÇAISE LA POSTE 1997

3041
1,40

1977 - 1997
3,00
RÉPUBLIQUE FRANÇAISE
CENTRE GEORGES POMPIDOU

3044
1,40

RÉPUBLIQUE FRANÇAISE
LA POSTE
3,00
NATIONALE DES PONTS ET CHAUSSÉES 1747-1997

JOURNÉE DU TIMBRE
MOUCHON 1902
3,00 + 0,60
DROITS DE L'HOMME
LA POSTE 1997
RÉPUBLIQUE FRANÇAISE

3050
1,70

Parc des Ecrins
3,00
RÉPUBLIQUE FRANÇAISE

3054/55
1,40

3,00

SAINT-LAURENT-DU-MARONI GUYANE
LA POSTE 1997
3,00

3048
1,40

4,50
RÉPUBLIQUE FRANÇAISE
LA POSTE 1997
4,50
3056/57
1,90
EUROPA
3,00
3058
1,40
3,00
PHILEX JEUNES 97 - NANTES
3059
1,40
Hommage aux combattants français
en Afrique du Nord 1952-1962
3,00
RÉPUBLIQUE FRANÇAISE
3072
1,40
Marseille
3075
1,40
3074
1,40
RÉPUBLIQUE FRANÇAISE
LA POSTE 1997
3,00
MILLAU - AVEYRON
3079
1,40
Paris
3,00
3077
1,40
RÉPUBLIQUE FRANÇAISE LA POSTE 1997
Nantes
3,00
3076
1,40
Saint Martin
DE LA GAUL
A LA FRANC
397-19
4,5
3078
2
3,00
RÉPUBLIQUE FRANÇAISE
LA POSTE 1997
3073
1,40
VERSAILLES - 70e CONGRES - FÉDÉRATION FRANÇAISE DES ASSOCIATIONS PHILATÉLIQUES
081
1,90
RÉPUBLIQUE FRANÇAISE
LA POSTE 1997
4,40
Château du Plessis-Bourré - Maine-et-Loire
32
1,90
LES SALLES-LAVAUGUYON
LA POSTE 1997 HAUTE-VIENNE
4,50
2,80
RÉPUBLIQUE FRANÇAISE
LA POSTE 1996
FRANCE 98
COUPE DU MONDE
1914-1918
3196
1,40
3,00
1798 1998
RÉPUBLIQUE FRANÇAISE LA POSTE
ASSEMBLÉE NATIONALE
2985
1,25
3132
1,40
RÉPUBLIQUE FRANÇAISE
3,00
Réunion de Mulhouse à la France 1798-1998
3142
1,40
3143
1,40
3,00
RÉPUBLIQUE FRANÇAISE
LA POSTE 1998
Abbaye de Cîteaux
3140
1,50
FRANCE 98
3,00
Championnats du Monde de Judo 1997
3,00
LA POSTE
RÉPUBLIQUE FRANÇAISE
1898 - 1998
RÉPUBLIQUE FRANÇAISE - LA POSTE
LIGUE DES DROITS DE L'HOMME
4,40
3149
1,90
Championnats du Monde de Judo 1997
3,00
LA POSTE
RÉPUBLIQUE FRANÇAISE
2875
1,25
GEORGES POMPIDOU
LA POSTE 1994
2,80
RÉPUBLIQUE FRANÇAISE
Championnats du Monde de Judo 1997
3,00
LA POSTE
FRANÇAISE
3111
1,40
ABBÉ FRANZ STOCK
ALMONIER DES PRISONS
4,50
LA POSTE 1998
RÉPUBLIQUE FRANÇAISE
3138
1,90
3166
1,40
RÉPUBL
RÉPUBLIQUE FRANÇAISE
FÊTE DE LA MUSIQUE
EUROPA
3,00

GUIMILIAU
ENCLOS PARDONNAL
3079
1,40
COLLÉGIALE DE MANTES-LA-JOLIE
YVELINES
4,40
RÉPUBLIQUE FRANÇAISE
3,00
AÉRO-CLUB DE FRANCE
1898 1998
RÉPUBLIQUE FRANÇAISE
3172
1,40
JOURNÉE DU TIMBRE
BLANC 1999
3,00
RÉPUBLIQUE FRANÇAISE
JOURNÉE DU TIMBRE
BLANC 1999
3,00+0,60
RÉPUBLIQUE FRANÇAISE
3135/3136
4+1,50
3180
1,90
3173
1,60
RÉPUBLIQUE FRANÇAISE
3,00
PALAIS IMPÉRIAL - BEIJING - CHINE
3174
2,30
RÉPUBLIQUE FRANÇAISE
4,90
PALAIS DU LOUVRE - PARIS
3181
1,90
RÉPUBLIQUE FRANÇAISE
4,50
3,00 + 0,60
Romy SCHNEIDER
Simone SIGNORET
Jean GABIN
Louis DE FUNES
Bernard BLIER
Lino VENTURA
3187-o3192
2x6
Salon de l'Auto
1898-1998
3,00
RÉPUBLIQUE FRANÇAISE LA POSTE 1998
3186
1,40
RECENSEMENT DE LA POPULATION
3,00
3223
1,40
300
RÉPUBLIQUE FRANÇAISE
3169
1,40
le pottok
3,00
République Française
La Poste 1998
le camarguais
2,70
le trotteur
3,00
3182/83/84
1,40x3
l'ardennais
4,50
3185
2
RÉPUBLIQUE FRANÇAISE
3,00
Baie de Somme
3168
1,40
3,00
MICHEL DEBRÉ
3129
1,40

3194
1,40

3164
1,40

3199
1,60

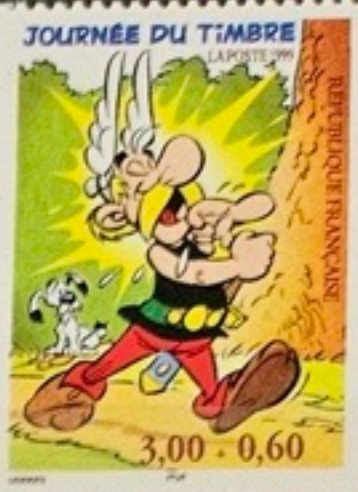

3226A
5,50

3130
1,40

3131
1,40

2673
1,55

3195
1,40

3127
1,40

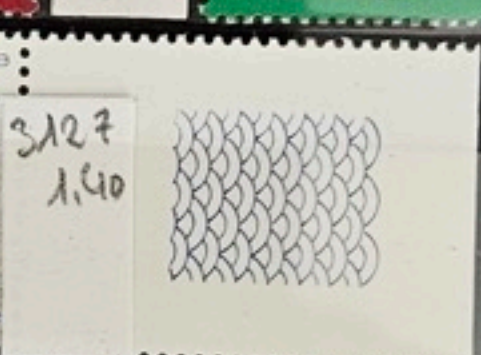

3165
1,90

3126
1,40

3144
1,40

3167
1,40

3128
2

3140
1,40

3146
2

3163
2

3148
1,40

3171
1,90

FRANCE 98
3,00
ilatéliques FRANCE 98
3140
1,50
LE DE 40
Le Phare du Bout du Monde
1er Janvier 2000
RF
3,00F 0,46€
3294
1,25
La publicité
0,46€
3,00F
3378
1
0,46€ 3,00F
Le téléphone portable
3374
1
Le disque compact
3376
1
Artilleur à pied
0,50€
1803 2003
CHAMBRE DE COMMERCE ET D'INDUSTRIE DE PARIS
3545
1
3679 → 84
1x5
Chasseur à cheval
Grenadier à pied
Dragon
Napoléon
0,50€
LE RALLYE-RAID
LA FORMULE 1
FRANCE
0,53€
REPUBLIQUE FRANCAISE
0,10
3878 → 3880
1,25x3

21

ARPHILA 75 PARIS
1,00

"ARPHILA 75" PARIS
REPUBLIQUE FRANÇAISE
2,00

"ARPHILA 75" PARIS
REPUBLIQUE FRANÇAISE
4,00

REPUBLIQUE FRANÇAISE
0,45 POSTES

REPUBLIQUE FRANÇAISE
0,45

ASSEMBLÉE NATIONALE
REPUBLIQUE FRANÇAISE
2,80
LA POSTE 1995

REPUBLIQUE FRANÇAISE
2,10 LA POSTE

FRANCE
JOURNÉE DU TIMBRE
"LA LETTRE D'AMOUR"
1,40 +0,30

ARPHILA 75 PARIS
REPUBLIQUE FRANÇAISE POSTES 3,00
ARPHILA 75 PARIS

REPUBLIQUE FRANÇAISE
LA POSTE

REPUBLIQUE FRANÇAISE
D
LA POSTE

REPUBLIQUE FRANÇAISE
0,20 LA POSTE

REPUBLIQUE FRANÇAISE
2,30 LA POSTE

FRANCE
0,90

FRANCE 19
FRANCE 1975 POSTES
50e anniversaire des relations diplomatiques FRANCE-URSS
50e anniversaire des relations diplomatiques FRANCE-URSS
1,20

POSTES
1,40
TARIFS 1976
FRANCE
XVI e FESTIVAL INTERNATIONAL DU FILM DE TOURISME

REPUBLIQUE FRANÇAISE
6 JUIN 1944
0,45 POSTES
PARACHUTISTES S.A.S. et COMMANDOS F.F.I.

REPUBLIQUE FRANÇAISE
3e FESTIVAL INTERNATIONAL DU FILM
CANNES 1962
POSTES
2,30

BICENTENAIRE DE LA RÉVOLUTION FRANÇAISE
ET DE LA DÉCLARATION DES DROITS DE L'HOMME ET DU CITOYEN
Egalité
2,20
REPUBLIQUE FRANÇAISE

REPUBLIQUE FRANÇAISE
0,50 LA POSTE

REPUBLIQUE FRANÇAISE
2,40 LA POSTE

REPUBLIQUE FRANÇAISE
2,40 LA POSTE

REPUBLIQUE FRANÇAISE
0,50 LA POSTE

REPUBLIQUE FRANÇAISE
0,20 LA POSTE

REPUBLIQUE FRANÇAISE
10 F LA POSTE

REPUBLIQUE FRANÇAISE
1,00 LA POSTE

REPUBLIQUE FRANÇAISE
0,50 LA POSTE

REPUBLIQUE FRANÇAISE
4,00 LA POSTE

REPUBLIQUE FRANÇAISE
5,00 LA POSTE

REPUBLIQUE FRANÇAISE
0,50 LA POSTE

REPUBLIQUE FRANÇAISE
10 F LA POSTE

REPUBLIQUE FRANÇAISE
LA POSTE

2F POSTES 2F
RÉPUBLIQUE FRANÇAISE 2,50 MASTE
1792-1992
FREJUS
FRANCE 0,01
FRANCE 0,02
FRANCE 0,05
FRANCE 0,10
FRANCE 0,10
FRANCE 0,20
FRANCE 0,30
FRANCE 0,40
FRANCE 0,50
FRANCE 0,60
FRANCE 0,90
FRANCE 1,00
FRANCE 3,50
FRANCE 4,00
0,40
JUIN 1970
PERIGUEUX
1RE ÉMISSION
0,25
0,40
REPUBLIQUE FRANÇAISE
LA POSTE
0,10
0,20
2,00
2,10
2,30
3,20
3,80
0,05
0,10
0,15
0,20
0,30
0,40
0,60
0,70
1,00
1,60
1,80
1,90
2,00
2,20
2,30
2,60
3,00
3,40
3,70
5,00
10,00
ECU
0,31
0,50

POSTES
40
REPVBLIQVE FRANÇAISE
JOURNAL
2fr
60
50

Grand Liban
2 Piastres
لبنان الكبير
٢ غروش
POSTES
40
REPVBLIQVE FRANÇAISE
GRAND LIBAN
2 PIASTRES
60
غراند لبنان
١٩٢٤-٢٥
١٩٠٠-٢٤
قرش وماية

POSTES
40
REPVBLIQVE·FRANÇAISE
COTE 65
N° 119
COTE 16
N° 119
T.C.

POSTES
REPUBLIQUE FRANÇAISE
POSTES
REPUBLIQUE FRANÇAISE

LEVANT
50 2 PIASTRES
POSTE FRANÇAISE
COTE 1,40
N° 20
LEVANT
LEVANT
1fr 4 PIASTRES
POSTE FRANÇAISE
COTE 1,60
N° 21
LEVANT
LEVANT
2fr 8 PIASTRES
POSTE FRANÇAISE
COTE 12,80
N° 22
LEVANT
POSTES
GRAND LIBAN
40 2 PIASTRES
REPVBLIQVE FRANÇAISE
COTE 5
N° 10
Grand Liban
2 Piastres
40
REPVBLIQVE FRANÇAISE
COTE 3,70
N° 10
40 ALGÉRIE
REPVBLIQVE FRANÇAISE
40 ALGÉRIE
REPVBLIQVE FRANÇAISE
COTE 0,30
N° 19
45 ALGÉRIE
REPVBLIQVE FRANÇAISE
COTE 0,80
N° 21
1fr ALGÉRIE
REPVBLIQVE FRANÇAISE
1fr ALGÉRIE
REPVBLIQVE FRANÇAISE
1fr ALGÉRIE
REPVBLIQVE FRANÇAISE
COTE 0,70
N° 29
Syrie
2 Piastres
40
REPVBLIQVE FRANÇAISE
40 SYRIE
2 PIASTRES
REPVBLIQVE FRANÇAISE
COTE 1
N° 135
Syrie
3 Piastres
60
REPVBLIQVE FRANÇAISE
COTE 1,50
N° 137
MAROC
50
POSTE FRANÇAISE
COTE 13
N° 35
1fr
POSTE FRANÇAISE
COTE 7
N° 36

PRADEL & Cie

51. RUE J.-J. ROUSSEAU

PARIS

Exprès

AFFT 3f80

Messieurs les Administrateurs Délégués

des Raffineries de Sucre de Saint-Louis

3 Rue de la République

Marseille

EXPRES

Bouches du Rhône

COTE 0,50
N° 50

COTE 0,70
N° 51

COTE 1,60
N° 52

PRADEL & Cie

MARS

51. RUE J.-J. ROUSSEAU

PARIS

Exprès

Messieurs les Administrateurs Délégués

des Raffineries de Sucre de Saint-Louis

3 Rue de la République

AFFT 3F80

EXPRÈS

140f

Marseille

Bouches du Rhône

PRADEL & Cie

~~G. WIART~~

51, RUE J.-J. ROUSSEAU

PARIS

Expres

AFF. 4F05

Messieurs les Administrateurs Délégués

des Raffineries de Sucre de Saint Louis

3 Rue de la République

EXPRÈS

Marseille

1f40

Bouches du Rhône

LA NATIONALE-VIE

ENTREPRISE PRIVÉE ASSUJETTIE AU CONTROLE DE L'E

LA PRÉSERVATRICE-ACCIDENT

12, Rue du Jeune Anacharsis - MARSEIL

TÉLÉPHONE : 11-8

R MARSEILLE C
N° 459

Clos par Nécessité

Le Maire,

Recommandée

MAIRIE DE LA ROQUEBRUSSANNE

(VAR)

R N° 127 2

PARIS 2 12 45 13 2 22

Monsieur Biau frères

Imprimeurs

18.20 Rue de Madagascar

Marseille

701

& SON.

Liste de Commerce Seine No. 78551.

3, PROMENADE DES ANGLAIS,

NICE.

Recommandé

192

W. ROMNEY.

South Eastern Ry. South Eastern & Chatham Section

FOLKESTONE

(Ang.)

R NICE-GRIMALDI
N° 177

NICE-PL. CHAMPIONNET 1850 5 8 26 ALPES MMES

"ZURICH" Compagnie Générale d'Assurances contre les ACCIDENTS ET LA RESPONSABILITÉ CIVILE

Direction pour la France et l'Algérie : PARIS, 9, R... (Arr^t)

Adresse Télégraphique : ASSURICI...

RECOMMANDÉ

Bizu

Recommandée

R SECTEUR 178 N° 123

Monsieur

Fortoul Carit

Rhône

TÉLÉPHONE 23-28

Ravie Bénet

NOTAIRE

30, Rue St-Ferréol

ENTRÉE RUE VACON, 27

13

Valeur déclarée

Deux mille francs

Madame Bénet

20 rue Berteaux Dumas

Neuilly sur Seine

Seine

MARSEILLE ST FERREOL 25-10 17

MARSEILLE ST FERREOL 62 390

absent 21
20. 7

91/3

Valeur huit cents francs

20 f

CHARGÉ

ST-RÉVÉRIEN
N° 83

Monsieur Georges-Billotte

Notaire à Aubigny-sur-Nère

Cher

LA GARENNE-COLOMBES
N° 343

Mon[illegible] A. L[illegible]

Monsieur le pasteur L. Biau

99, rue Sainte Philomène

Marseille

Bouches du Rhône

R
G.3. 5
N° 139

91 ☆

45f

MORY & Cie

BOULOGNE-SUR-MER, 29, Rue du Pot-d'Etain

PARIS	LONDRES	ROUEN	DIEPPE	MARSEILLE	BORDEAUX	LE HAVRE
3, R. St-Vincent-de-Paul 9, R. N.-D.-des Victoires	Butler Street Milton Strett E. C.	20¹, Quai du Havre	55, Quai Henri IV	7, Rue de la République	74, Quai du Chartrons	124, Boulevard de Strasbourg

Monsieur W Romneu

Valeur déclarée = cent francs

16 grs

Chesse H. de Colbert

Vieille

RGE

Var

ADEL & Cie

UE J.-J.-ROUSSEAU

PARIS

après

Messieurs les Administrateurs Délégués

des Raffineries de Sucre de St-Louis

3, Rue de la République, 3

EXPRÈS

MARSEILLE

(Bouches-du-Rhône)

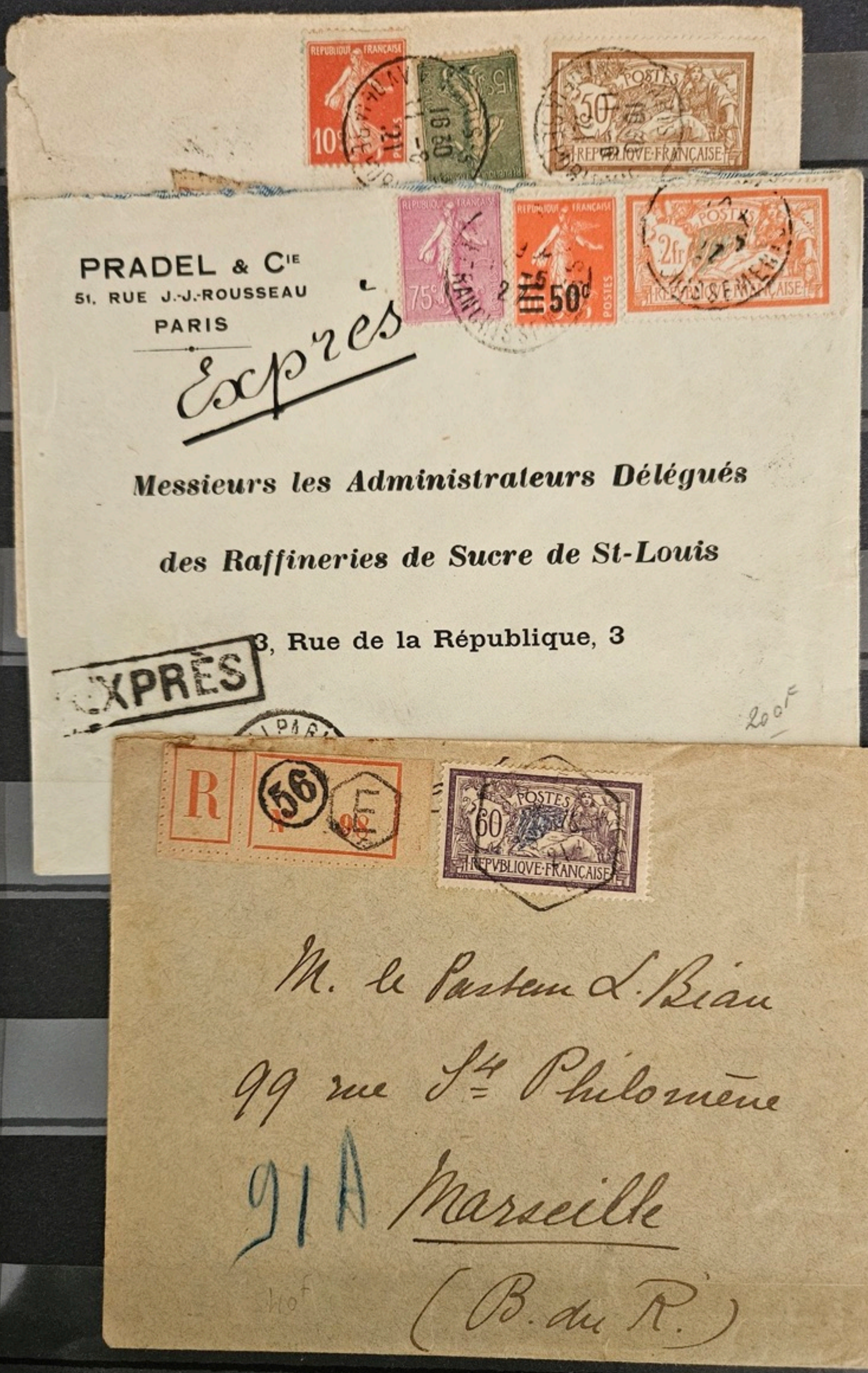
PRADEL & Cie
51, RUE J.-J.-ROUSSEAU
PARIS
Exprès
Messieurs les Administrateurs Délégués
des Raffineries de Sucre de St-Louis
3, Rue de la République, 3
EXPRÈS
R
56
E
POSTES
REPVBLIQVE·FRANÇAISE
M. le Pasteur L. Biau
99 rue St Philomène
91 A
Marseille
(B. du R.)

GRAND HOTEL DES PRINCES

Vve GUEYRARD

Place de la Bourse et Rue Beauvau — MARSEILLE

R MARSEILLE N° 284

W. Rommey Esq

Southern Railway

Continental Depot

Stone

Harbour

R LA GARENNE COLOMBES N° 001

Mo

Envoi de Cambaie

a Carlaret par

Grimat Lot.

R CAMAY N° 518

Monsieur

Mon Le Sergent Major

de la 2ème C. M. du 66e Régiment

de Tirailleurs Marocains

Secteur postal 180

45

Monsieur le Maire
de la Commune
de
Roquebilliere

A. M.

R NICE R. P. 478

Cette enveloppe ne doit être ouverte avant pour l'indication du 1er Janvier 1930 à 1h 3me Cat

308

53, Rue de Rivoli, 53

Société Anonyme des Etablissements Pigier au Capital de Deux Millions de Francs

COURS PAR CORRESPONDANCE

.S.D

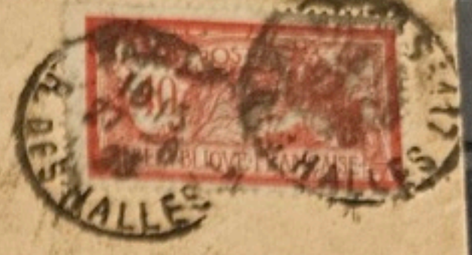

Mademoiselle Anna BESSAGUET
111, Faubourg Saint Honoré, 111
PARIS
(8ème)

150f

Pressé

Monsieur Ch. Cerise,
Del'Institut
vice-président de la Société d'Astrographie.
aussi d'Intérieur
Cardinal

Monsieur Charles Cerise,
vice-président de
43,

20

Madame
Ve Samuel Fils aîné
Gray
(Hte Saône)

Dr. Noirsin
à Toulouse

Toulouse
25 Sept 72
(31)

Charles

à M

Nouveau Dol

Orsier

Langres
8 Mai

Monsieur Edouard Roger

Conseiller

Paris

Dijon
18 Mars 72

Moral-Ziegler

à

Chalon/Saône

Chalon-s-Saône
13 Avril 66
(70)

Monsieur Paulon Lufaien

Obliteration d'Alsace-Lorraine net
Metz

Bureau de Passe

Monsieur A. Rouguairol

70, rue de Provence

Paris.

?

net 25

Monsieur
allemon Banquier
Draguignan.

NICE
20 DEC 65

EMPIRE FRANÇ
20 CENTIMES 20 C

CH. NOEL & Cie
PARIS.
BREVETÉ POISSONNIÈRE

Madame
Ve
Allemann

PARIS
28 DEC 57
DE CIRY

EMPIRE FRANÇ
20 CENTIMES 20 C

MARSEILLE
FOURNIER

S. ROCH

MONTPELLIER
4 JUIN 62

EMPIRE FRANÇ
20 CENTIMES 20 C

Madame
Ve Allemann

GERRELI-SAUVE & Cie
MARSEILLE

MARSEILLE
6 NOV. 62
(12)

EMPIRE FRANÇ
20 CENTIMES 20 C

Monsieur
Jh Costa
Mde de cuirs
Ajaccio

20,00

1869
MULHOUSE
Monsieur
Patrie
COULOMMIERS
Inspecteur
G. LAHULLIER & A. MOREY
ROUEN
12 FEVR.
THOUROUDE
ROUEN
ROUEN
10 JANV. 75
CHARLES TIERS
CAVAILLON
28 JUIL.
FERS. QUINCAILLERIE & CHARBONS
C. GALLOT
16. Place du Marché
SÉZANNE (MARNE)
CHAIX & SEGOTH
DIGNE (B. ALPES)
Messieurs
Trolabas Frères
à Beauvezer

Monsieur Thévenin
Inspecteur Div.n du Conservatoire

le 5-5-35

PARIS
PL. DE LA BOURSE
8e
27 SEPT. 68

NIMES
21 FEVR. 68
(29)

Monsieur

Arnaud négt

A. TROUTET & THEVENET
LYON

Monsieur
Costa, Cadet
négociant

Madame
Ve Alleman
Prêt

(69)
A OCT 68

Monsieur
Picatier notaire à Saint Just
en chevalet

(Loire)

2145

PRIX COURANT
3e
DEC 69
(R)

Recommandée

R PARIS XIII N° 350

Monsieur

99 rue

Pêches du Rhône

H. P.

TRIBUNAL DE COMMERCE DE MARSEILLE

CABINET N° 5

Messieurs Brau Frères et Cie

18 Rue de Madagascar

Marseille

114

PERF: BP 145

BANK OF COMMERCE & TRUST COMPANY

21, Milk Street

BOSTON Mass.

Datum 17. 9. 1866

Messieurs

Meuricoffre & Cie

Naples

PARIS 6e 17 SEP. RUE DE LA HOUSSAYE

Madame

GRASSE 19 JANV 61 (79)

Mr Allemand Banquier

Draguignan

D. BROUSSET & CARDOFFE
MARSEILLE

Madame Nre

Nar

MARSEILLE 19 AOUT

COURONNE VINCHES
MARSEILLE

BETTIERES 17

Prat L'ainé

ROMANS 3 JUIN

Monsieur

SALON 3 FEVR 60

PC 2788
Judice 3

A Mr

Dag. syndic

PC 3258
Judice 4

St Rémy de Provence
D

Monsieur

Gerines, filature de
soies, place des Dominicains
à Cavaillon

Dep. de Vaucluse

ST RÉMY-DE-PROVENCE 19 OCT 62

Jn. CASSAING & Cie
TOULOUSE
TOULOUSE
11
SEPT.
65
(30)
Monsieur
Bd. Nogaro, négt.
à Lue
Hautes Pyrenees.

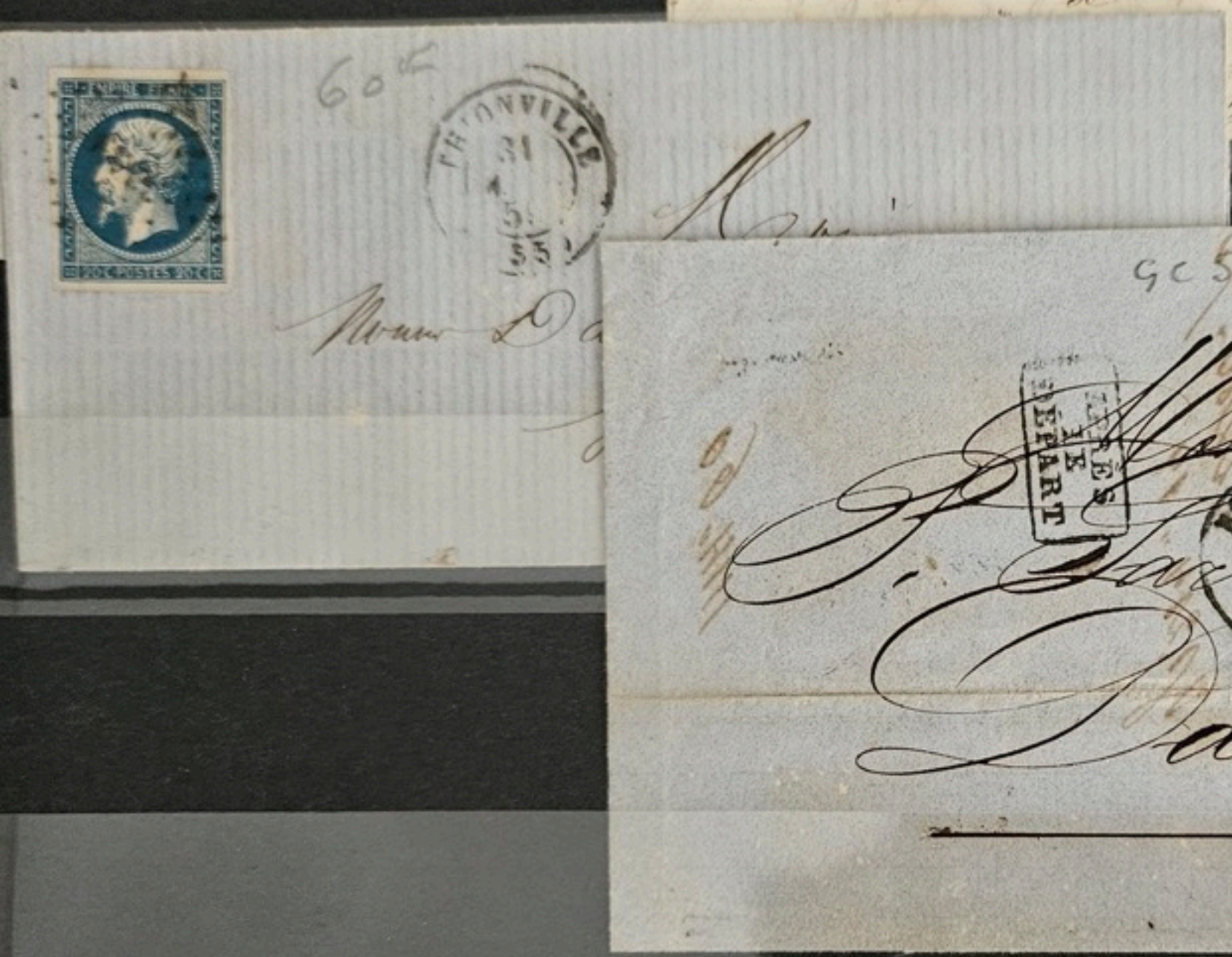
605
THIONVILLE
31
5
55
Monsieur
GC 532
BUREAU DE DEPART
GC 532
Lacalamme
Dax

Datum 30 6. 1863
FREDERIC JOUVE
MARSEILLE
Monsieur
DALLA
Pietro de Filippi
Négociant
à Civita Vecchia
90
MARSEILLE
30
JUIN
63

Marianne et l'Europe
SERVICE PHILATELIQUE DE LA POSTE · PARIS FRANCE ·
LA POSTE
FRANCE 0.01
FRANCE
FRANCE 1.25
FRANCE 0.05
FRANCE 0.72
FRANCE 1.33
FRANCE 0.10
FRANCE 0.85
FRANCE 2.18
FRANCE
FRANCE 0.88
FRANCE
FRANCE 1.00
FRANCE
Marianne et l'Europe
3 561920 300658

2008

Lettre prioritaire 20 g
C'est...
La Poste
FRANCE
une fille
C'est...
Une fille !
C'est...
Un garçon !

BEIJING
FRANCE
0,55 €
La Poste 2008
OLYMPEX 2008
3 561920 292847

2008

Nouvel
An Chinois

Année du Rat

3 561920 263595

selbstklebend – wurden nur in kompletten Bogen und geringen Mengen abgegeben
autoadhésif – vendu par la poste en feuillets complets et quantité limitée

Rollenmarke
Roulette

Rollenmarke
Roulette

Rollenmarke
Roulette

2008

CAPITALES
EUROPÉENNES
Prague
Pont Charles
Tour du Petit Côté
0,55€
FRANCE
Tour Poudrière
Église Saint-Nicolas
du Petit Côté
0,55€
Hôtel de ville
Horloge
astronomique
et calendrier
LA POSTE 2008
FRANCE
Église Notre-Dame de Tyn
LA POSTE 2008
FRANCE
0,55€
Ruelle d'or
Le Château
LA POSTE 2008
FRANCE
0,55€
Candélabre de la place Hradčanské
3 561920 263427

2008

selbstklebend
autoadhésif

selbstklebend
autoadhésif

selbstklebend
autoadhésif

selbstklebend
autoadhésif

selbstklebend
autoadhésif

selbstklebend
autoadhésif

selbstklebend
autoadhésif

selbstklebend
autoadhésif

selbstklebend
autoadhésif

Silbermarke, selbstklebend
argent, autoadhésif

2008

selbstklebend
autoadhésif

2008

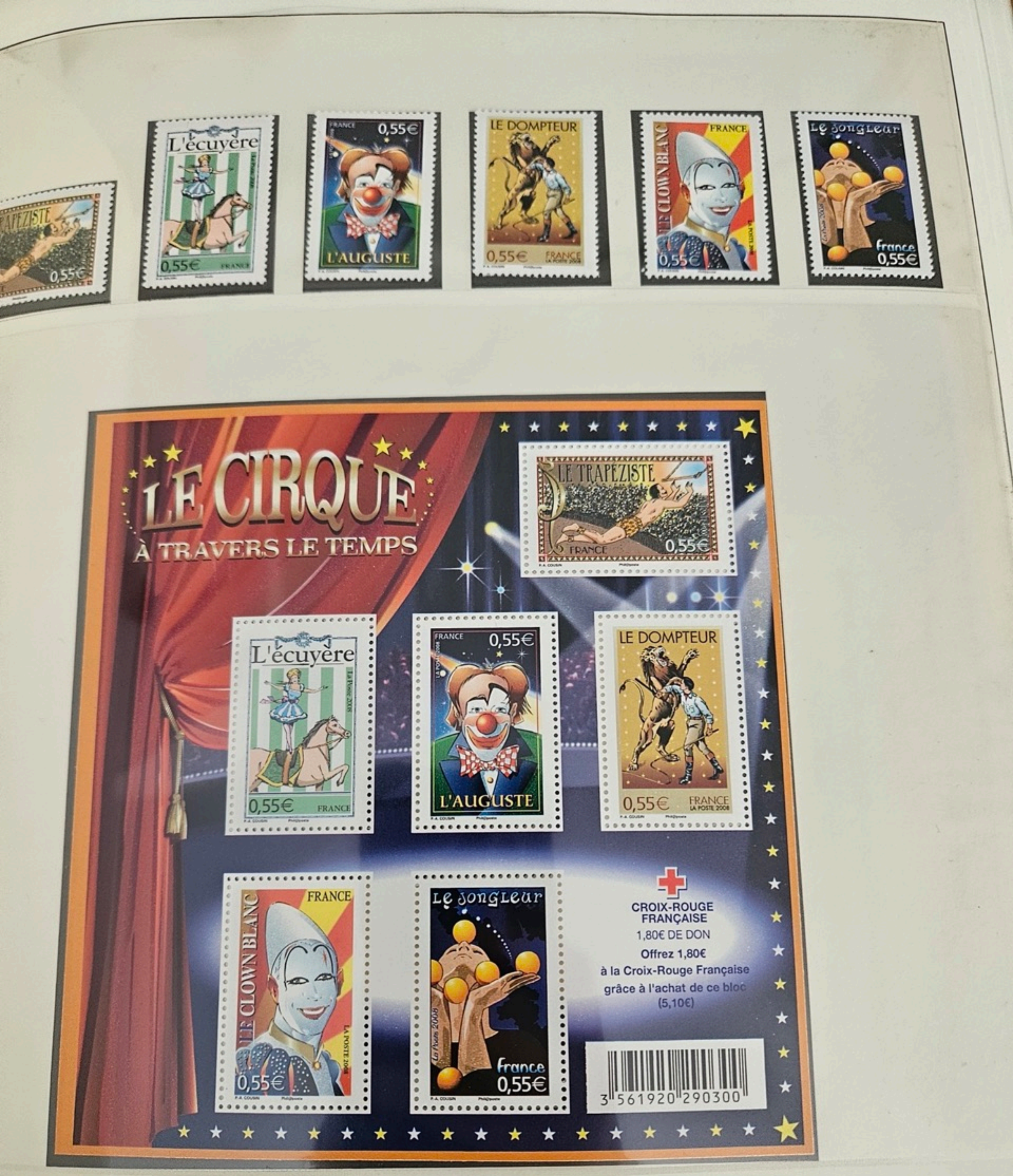
LE CIRQUE
À TRAVERS LE TEMPS
LE TRAPEZISTE
0,55€
FRANCE
L'écuyère
0,55€
FRANCE
L'AUGUSTE
LE DOMPTEUR
LE CLOWN BLANC
Le Jongleur
France
CROIX-ROUGE FRANÇAISE
1,80€ DE DON
Offrez 1,80€
à la Croix-Rouge Française
grâce à l'achat de ce bloc
(5,10€)
3 561920 290300

2008

selbstklebend
autoadhésif

selbstklebend
autoadhésif

2008

selbstklebend
autoadhésif

selbstklebend
autoadhésif

selbstklebend
autoadhésif

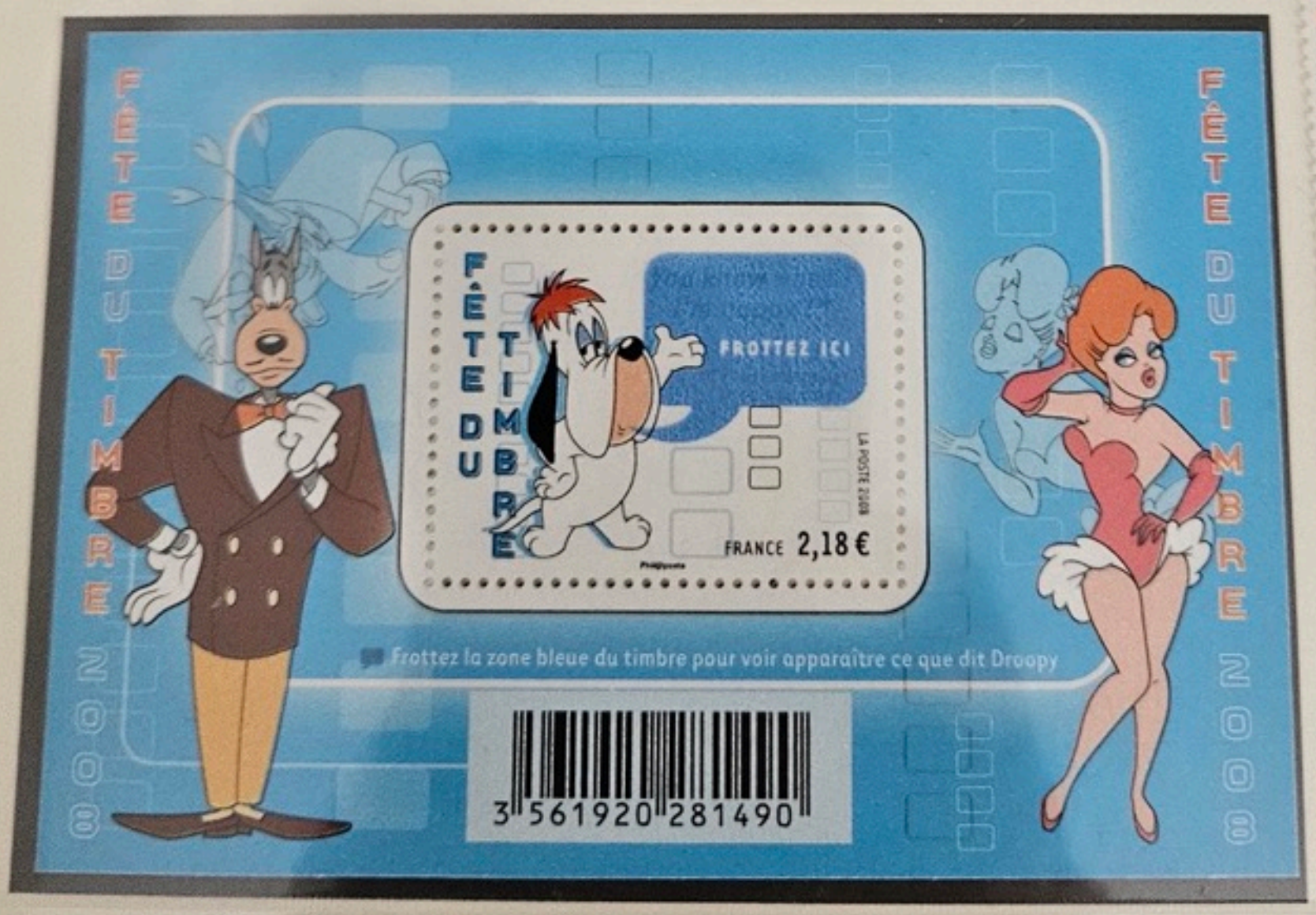

2008

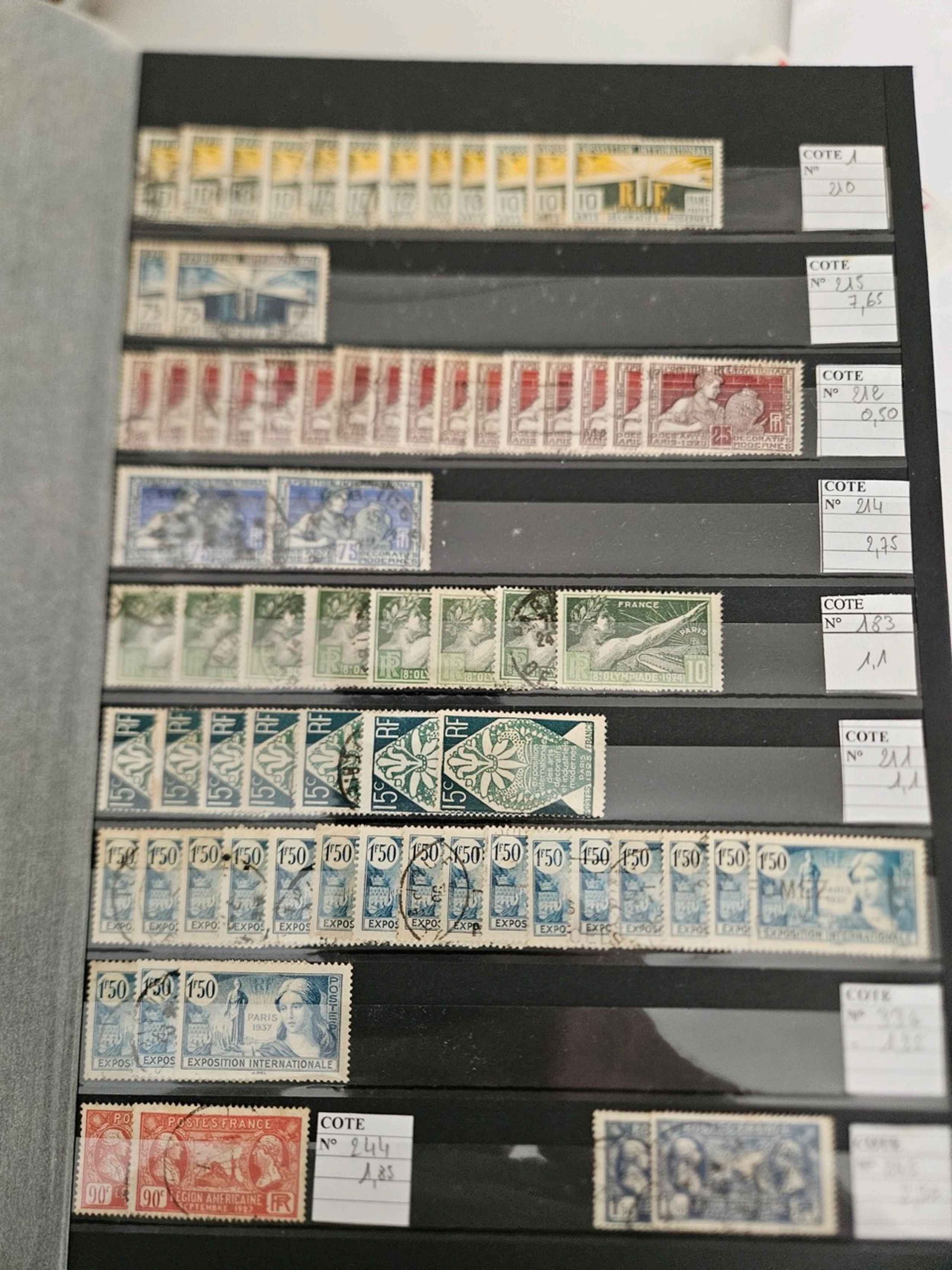
COTE 1
N° 210
COTE
N° 215
7,65
COTE
N° 212
0,50
COTE
N° 214
2,75
COTE
N° 183
1,1
COTE
N° 211
1,1
EXPOSITION INTERNATIONALE
PARIS 1937
POSTES
COTE
N° 244
1,85
POSTES FRANCE
LEGION AMERICAINE

POUR SAUVER LA RACE
65 + 25
POSTES
25
POSTES
FRANCE
PARIS
VIIIe OLYMPIADE
PARIS-1924
PAQUEBOT PASTEUR
1f
70c
RF
EXPOSITION DES ARTS DECORATIFS
PARIS
50 CENTS

Le cochon
La chèvre
Le singe
Le lapin
Le chien
Le buffle
Etre heureux comme un poisson dans l'eau
Se regarder en chiens de faïence
Etre serrés comme des sardines
Sauter du coq à l'âne
Qui vole un œuf vole un bœuf
Le chat parti, les souris dansent
Plancha
Poivron, Lamuyo
Artichaut Géant Camus de Bretagne
Haricots verts
Poireaux
Salade
Petits pois
Haricots mangetout
LETTRE VERTE 20 g
LA POSTE
FRANCE

Extérieur : photos cathédrale de Caracas © FC – Phil@poste ; Caracas © Mauritius – Photononstop ; statue de F. Miranda © AIN FOTO / Luis Baños Hdez ; Arc de triomphe © S.Vielle – Phil@poste ; gravures de F. Miranda © The Bridgeman Art Library et © RMN -DR
Intérieur : © The Art Archive / Museo Nacional Bogota / Dagli-Orti et © The Art Archive / Simon Bolivar Amphiteatre Mexico / Dagli-Orti ; arc de Triomphe en filigrane © S.Vielle - Phil@poste
Timbres : Création de M. Bez, d'ap photo © RMN / Daniel Arnaudet / Jean Schormans

3 561920 326917

Réf : 21 09 951 JF - Prix de vente : 8,00 €

Extérieur : photos cathédrale de Caracas © FC – Phil@poste ; Caracas © Mauritius – Photononstop ; statue de F. Miranda © AIN FOTO / Luis Baños Hdez ; Arc de triomphe © S.Vielle – Phil@poste ; gravures de F. Miranda © The Bridgeman Art Library et © RMN -DR
Intérieur : © The Art Archive / Museo Nacional Bogota / Dagli-Orti et © The Art Archive / Simon Bolivar Amphiteatre Mexico / Dagli-Orti ; arc de Triomphe en filigrane © S.Vielle - Phil@poste
Timbres : Création de M. Bez, d'ap photo © RMN / Daniel Arnaudet / Jean Schormans

3 561920 326917

Réf : 21 09 951 JF - Prix de vente : 8,00 €

FRANCE
0,85 €
Francisco Miranda
France Venezuela
VENEZUELA
Bs.1,50
Francisco de Miranda
Venezuela Francia
Extérieur : photos cathédrale de Caracas © FC – Phil@poste ; Caracas © Mauritius – Photononstop ; statue de F. Miranda © AIN FOTO / Luis Baños Hdez ; Arc de triomphe © S.Vielle – Phil@poste ; gravures de F. Miranda © The Bridgeman Art Library et © RMN -DR
Intérieur : © The Art Archive / Museo Nacional Bogota / Dagli-Orti et © The Art Archive / Simon Bolivar Amphiteatre Mexico / Dagli-Orti ; arc de Triomphe en filigrane © S.Vielle - Phil@poste
Timbres : Création de M. Bez, d'après photo © RMN / Daniel Arnaudet / Jean Schormans
LA POSTE
3 561920 326917
Réf : 21 09 951 JF - Prix de vente : 8,00 €
Ipostel
Revolucionando el correo

RÉPUBLIQUE FRANÇAISE
LA POSTE 1993
2,80
bonne fête
BONNE FÊTE
Joyeux Anniversaire
JOYEUX ANNIVERSAIRE !
AVEC FLAMME
PLAISIR D'ÉCRIRE
FÉLICITATIONS
BONNE CHANCE
MEILLEURS VOEUX
JOYEUX NOËL
Romy 1938-1982 SCHNEIDER
Jean GABIN 1904-1976
Louis DE FUNÈS 1914-1983
Bernard BLIER 1916-1989
Lino VENTURA 1919-1987
3,00 + 0,60
LES ÉDITIONS SEITI
LA POSTE 1994
RÉPUBLIQUE FRANÇAISE
B.70
RELATIONS CULTURELLES FRANCE-SUÈDE

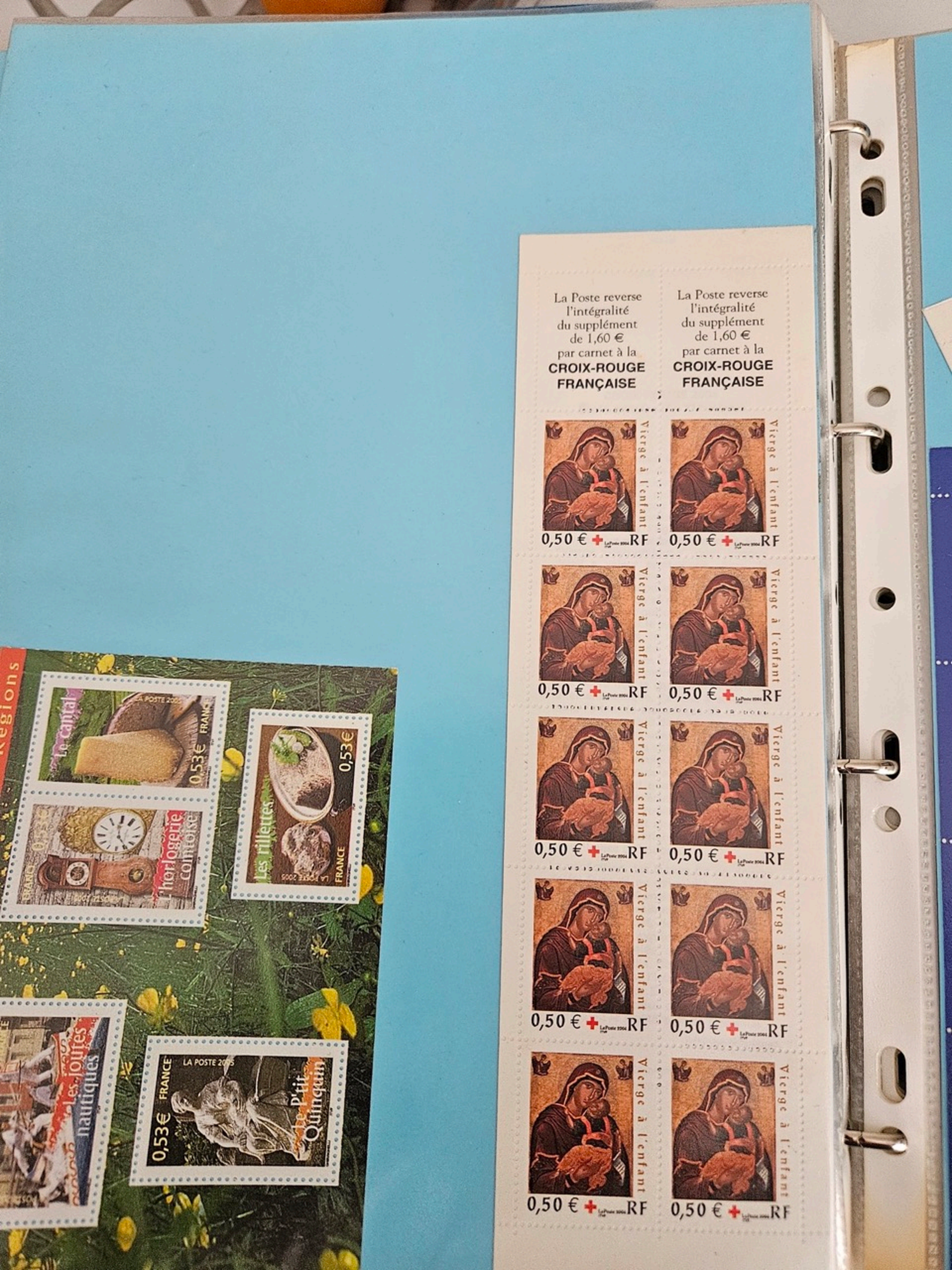
La Poste reverse l'intégralité du supplément de 1,60 € par carnet à la CROIX-ROUGE FRANÇAISE
La Poste reverse l'intégralité du supplément de 1,60 € par carnet à la CROIX-ROUGE FRANÇAISE
Vierge à l'enfant
0,50 € RF
Le cantal
0,53€
FRANCE
L'horlogerie comtoise
Les rillettes
0,53€
FRANCE
Les joutes nautiques
LA POSTE 2005
0,53€
FRANCE
Le P'tit Quinquin

JOURNÉE DU TIMBRE
SEMEUSE 1903
2,80
JOURNÉE DU TIMBRE
1996
JOURNÉE DU TIMBRE
SEMEUSE 1903
2,80
JOURNÉE DU TIMBRE
SEMEUSE 1903
2,80
0,60
JOURNÉE DU TIMBRE
SEMEUSE 1903
2,80
JOURNÉE DU TIMBRE
SEMEUSE 1903
2,80
0,60
JOURNÉE DU TIMBRE
SEMEUSE 1903
2,80
JOURNÉE DU TIMBRE
SEMEUSE 1903
2,80
0,60
RÉPUBLIQUE FRANÇAISE
LA POSTE 1996

Bandits!... Chauffards!... Saltimbanques!... Ecraseurs!...
Brutes!... Nyctalopes!... Parasites!...
LA POSTE 2000
FÊTE DU TIMBRE
3,00F + 0,60F 0,55€
TINTIN

JOURNÉE DU TIMBRE
BLANC 1900
3,00
JOURNÉE DU TIMBRE
BLANC 1900
3,00
JOURNÉE DU TIMBRE
BLANC 1900
3,00+0,60
JOURNÉE DU TIMBRE
BLANC 1900
3,00
JOURNÉE DU TIMBRE
BLANC 1900
3,00+0,60
JOURNÉE DU TIMBRE
BLANC 1900
3,00
JOURNÉE DU TIMBRE
BLANC 1900
RÉPUBLIQUE FRANÇAISE
LA POSTE 1998

226

FRANCE 98
3,00
Offrez les produits philatéliques FRANCE 98

Personnages célèbres 1997
Héros d'aventures
3,00
+0,60
Lancelot
Pardaillan
D'Artagnan
Cyrano
Le Capitaine Fracasse
Le Bossu
Fracasse

Outarde canepetière
Gorgebleue à miroir
Balbuzard pêcheur
Ligue pour la Protection des Oiseaux
1912-2012
Macareux moine
FRANCE
0,57 €
3 561920 502236

RÉPUBLIQUE FRANÇAISE
Fables de La Fontaine
LA POSTE 1995
2,80
Jean de La Fontaine
1621 1695
Fables de La Fontaine
ILLUSTRÉES PAR E.A.C. SABATIER
• La Cigale et la Fourmi.
• La Grenouille qui se veut faire aussi grosse que le Bœuf.
• Le Loup et l'Agneau.
• Le Corbeau et le Renard.
• Le Chat, la Belette et le petit Lapin.
• Le Lièvre et la Tortue.

Napoléon Ier
et la garde impériale
Chasseur à cheval
Artilleur à pied
Dragon
Empereur des Français,
Protecteur de la Pédagogie
Mameluk
Napoléon Ier
Grenadier à pied
LA POSTE 2004
0,50 € RF
BLOC 4,60 € DONT 1,60 € REVERSÉS À LA CROIX-ROUGE FRANÇAISE
1,60 € DE DON

× 4 = 134,40 F

la lettre au fil du temps

3,00
LA POSTE
RÉPUBLIQUE FRANÇAISE la lettre

3,00
LA POSTE
RÉPUBLIQUE FRANÇAISE la lettre

3,00
MARATHON
ATHÈNES
LA POSTE
RÉPUBLIQUE FRANÇAISE la lettre

3,00
LA POSTE
RÉPUBLIQUE FRANÇAISE la lettre

3,00
POSTE
PUBLIQUE FRANÇAISE la lettre

00
IQUE FRANÇAISE la lettre

RÉPUBLIQUE FRANÇAISE
LA POSTE 1993
2,80
bonne fête

RÉPUBLIQUE FRANÇAISE
LA POSTE 1993
2,80
BONNE FÊTE

RÉPUBLIQUE FRANÇAISE
LA POSTE 1993
2,80

RÉPUBLIQUE FRANÇAISE
LA POSTE 1993
2,80
JOYEUX ANNIVERSAIRE !

RÉPUBLIQUE FRANÇAISE
LA POSTE 1993
2,80
AVEC FLAMME

RÉPUBLIQUE FRANÇAISE
LA POSTE 1993
2,80
PLAISIR D'ÉCRIRE

RÉPUBLIQUE FRANÇAISE
LA POSTE 1993
2,80
FÉLICITATIONS

RÉPUBLIQUE FRANÇAISE
LA POSTE 1993
2,80
BONNE CHANCE

RÉPUBLIQUE FRANÇAISE
LA POSTE 1993
2,80
MEILLEURS VOEUX

RÉPUBLIQUE FRANÇAISE
LA POSTE 1993
2,80

RÉPUBLIQUE FRANÇAISE
LA POSTE 1993
2,80
Joyeux NOËL

RÉPUBLIQUE FRANÇAISE
LA POSTE 1993
2,80
JOYEUX NOËL !

2,80
TUNNEL SOUS LA MANCHE
REPUBLIQUE FRANÇAISE LA POSTE 1994

2,80
TUNNEL SOUS LA MANCHE
REPUBLIQUE FRANÇAISE LA POSTE 1994

2,80
TUNNEL SOUS LA MANCHE
REPUBLIQUE FRANÇAISE LA POSTE 1994

2,80
TUNNEL SOUS LA MANCHE
REPUBLIQUE FRANÇAISE LA POSTE 1994

2,80
TUNNEL SOUS LA MANCHE
REPUBLIQUE FRANÇAISE LA POSTE 1994

2,80
TUNNEL SOUS LA MANCHE
REPUBLIQUE FRANÇAISE LA POSTE 1994

2,80
TUNNEL SOUS LA MANCHE
REPUBLIQUE FRANÇAISE LA POSTE 1994

2,80
TUNNEL SOUS LA MANCHE
REPUBLIQUE FRANÇAISE LA POSTE 1994

2,80
TUNNEL SOUS LA MANCHE
REPUBLIQUE FRANÇAISE LA POSTE 1994

2,80

Nouvel
An
Chinois
中国新年
Année
du
Coq
雞年
鼠 1996
牛 1997
虎 1998
兎 1999
龍 2000
蛇 2001
馬 2002
羊 2003
猴 2004
雞 2005
狗 2006
猪 2007
Année du Coq
LETTRE
20G
FRANCE

RÉPUBLIQUE FRANÇAISE
Fables de La Fontaine
2,80
LA POSTE 1995
Jean
de La Fontaine
1621
1695
Fables
de
La Fontaine
ILLUSTRÉES PAR R. & C. HAUSMAN
La Cigale et la Fourmi.
La Grenouille qui se veut faire aussi grosse que le Bœuf.
Le Loup et l'Agneau.
Le Corbeau et le Renard.
Le Chat, la Belette et le petit Lapin.
Le Lièvre et la Tortue.

PLH1208170053_31_0010110011_001

MonTimbrenet

www.laposte.fr/montimbramoi

LA POSTE

PLH1208700352606001011001 1

DORET
303N
00324
REPUBLIQUE FRANÇAISE
0,55€
LA POSTE
FRANCE
0,55€

Le Club Philatélique Parentissois

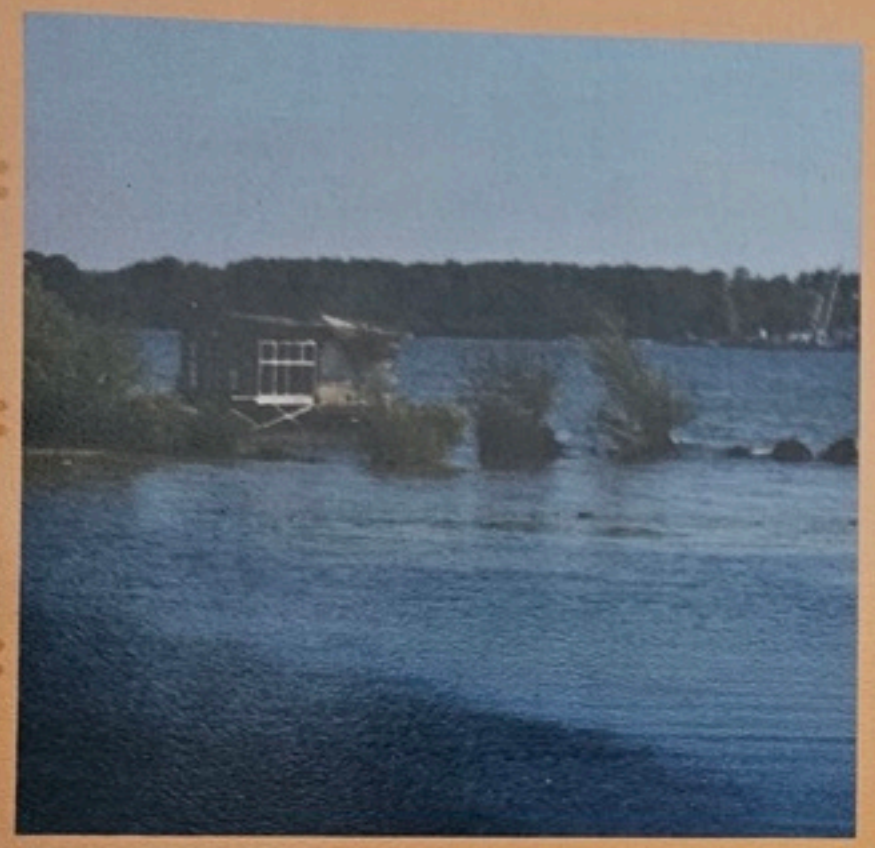

MSHI121115006_09_00600065_006

LES COULEURS DE MARIANNE
FRANCE 0.05€
FRANCE 0.10€
FRANCE 0.73€
FRANCE 0.85€
FRANCE 0.90€
FRANCE 1.00€
FRANCE 1.30€
FRANCE 1.35€
FRANCE 2.22€
FRANCE
FRANCE
FRANCE
Marianne et l'Europe
3 561920 333779

4 et 5 décembre 1993
Exposition réalisée
avec le concours :
- de la poste
- de la municipalité
- du club philatélique
12 4 -12 1993
57-FREYMING-MERLEBACH
MOSELLE
CLUB PHILATELIE
EXPO.
BOURSE
57 FREYMING MERLEBACH
FRANCE
0,80
+0,20
4 et 5 décembre 1993
- de la poste
- de la municipalité
- du club philatélique
Lettre verte
La Poste
FRANCE
20g

Fruits
de nos jardins

Les fruits de printemps

Légumes
de nos jardins

Les légumes de printemps

Fruits
de nos jardins

d'automne

Légumes
de nos jardins

Les légumes d'automne

RANCHISSEZ CROIX ROUGE AFFRANC
REPUBLIQUE FRANÇAISE
CALY
"La Corbeille rose"
2,10
+0.50
RETABLE D'ISSENHEIM COLMAR
REPUBLIQUE FRANÇAISE
1,40 + 0,30
FERNAND LEGER
EGLISE DU SACRE-CŒUR, AUDINCOURT
POSTES 1981
1,60 + 0,30
RÉPUBLIQUE FRANÇAISE
RP : Recette Principale

AFFRANCHISSEZ VOTRE COEUR
AFFRANCHISSEZ VOTRE COEUR
LA POSTE 1989
REPUBLIQUE FRANÇAISE
SOIERIE DE LYON · XVIIIe SIECLE
2,20 + 0,60
REPUBLIQUE FRANÇAISE
LA POSTE 1991 · TOULON
2,50 + 0,60
CROIX ROUGE FRANCAISE
CALY

FÊTE DU TIMBRE
FRANCE
2,00 €
3 561920 335261

LES PHARES
LE PHARE DU CAP FREHEL
0,54 € FRANCE
LE PHARE DE L'ESPIGUETTE
FRANCE 0,54 €
LE PHARE DU GRAND-LEJON
0,54 € FRANCE
LE PHARE D'AR-MEN
0,54 € FRANCE
LE PHARE DE PORQUEROLLES
FRANCE
0,54 €
LE PHARE DE CHASSIRON
FRANCE
0,54 €
N

1

N° 296
COTE 2,30

N° 297
COTE 4,60

N° 303
COTE 1,50

N° 305
COTE 1,50

COTE 2,30
N° 314

N° 312
COTE 3

N° 310
COTE 2,30

N° 318
COTE 1,60

N° 319
COTE 4

COTE 3
N° 330

COTE 4
N° 331

COTE 4
N° 332

COTE 22
N° 333

N° 335
COTE 1,60

COTE 0,80
N° 337

N° 341
COTE 1,60

COTE 3
N° 343

N° 342
COTE 12

COTE 7
N° 344

COTE 4,60
N° 353

N° 378
COTE 0,65

COTE 2
N° 380

REPUBLIQUE FRANÇAISE
0,30
N° 1329
COTE 0,30
DENIS PAPIN
N° 1345
COTE 2,70
N° 1346
COTE 2,50
LAKANAL
N° 1347
COTE 3
BEETHOVEN
N° 1387
COTE 0,50
N° 1348
COTE 4,60
N° 1349
COTE 4,60
N° 1350
COTE 4,60
CHARPENTIER
VICENT
N° 1320
COTE 1,60
AMYOT
N° 1371
COTE 1,88
MARNAIS
N° 1372
COTE 1,25
VAUQUELIN
N° 1373
COTE 1,00
N° 1374
COTE 1,00
VIGNY
N° 1325
COTE 0,30
EMILE VERHAEREN
N° 1323
0,50
HUGO DE GROOT
N° 1386
COTE 0,50
MAZZINI
N° 1324
0,50
N° 1388
COTE 0,65
EMILE MAYRISCH
N° 1389
COTE 0,50
N° 1487
0,50
N° 1412
COTE 0,50
N° 1423
COTE 0,30
N° 1443
COTE 0,65
N° 1442
COTE 0,65
MANDEL
N° 1444
COTE 2,50

N° 1121
COTE 0,50
N° 1132
COTE 0,80
N° 1135
COTE 1,10
N° 1134
COTE
N° 1136
COTE 1,30
N° 1137
COTE 1,30
N° 1139
COTE 0,50
N° 1138
COTE 1,50
N° 1143
COTE 0,80
N° 1144
COTE
N° 1145
COTE 1,40
N° 1146
COTE 0,80
N° 1147
COTE 0,80
N° 1149
COTE 1,60
N° 1207
COTE 1,60
N° 1166
COTE 2,15
N° 1171
COTE 3
N° 1210
COTE 1,80
N° 1209
COTE 1,60
N° 1213
COTE 0,65
REPUBLIQUE FRANÇAISE
COPERNIC
MICHEL-ANGE
CERVANTES
REMBRANDT
NEWTON
GOETHE
WIDAL
CH. NICOLLE
LEPICHE
LAGRANGE
LE VERRIER
FOUCAULT
BERTHOLLET
VILLEHARDOUIN
D'ALEMBERT
JOACHIM DU BELLAY
TOULOUSE LAUTREC

FRANCE 8f
GARGANTUA
REPUBLIQUE FRANCAISE
REPUBLIQUE FRANCAISE
REPUBLIQUE FRANCAISE

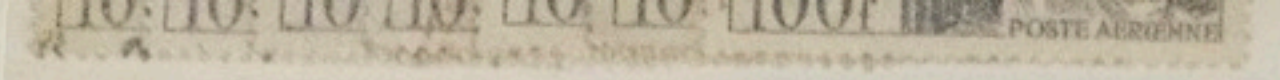
POSTE AERIENNE

REPUBLIQUE FRANÇAISE
BORDEAUX
20
20
200f
POSTE AERIENNE

REPUBLIQUE FRANÇAISE
POSTE AERIENNE
PARIS
1.000f

REPUBLIQUE FRANÇAISE
POSTE AERIENNE
PARIS
1.000f

10
100f

REPUBLIQUE FRANÇAISE
POSTE AERIENNE
100f

REPUBLIQUE FRANÇAISE
POSTE AERIENNE
100f

REPUBLIQUE FRANÇAISE
POSTE AERIENNE
20
200f

POST

COTE
N° 5

COTE
N°

COTE
N°

COTE
N°

COTE
N°

COTE
N°

FRANCE
4,00
ALBERT GLEIZES
COTE 2,30
N° 2143
Philatélique Internationale
FRANCE
TRÉMOIS
2,00
PARIS
EDOUARD PIGNON - Les pionniers
COTE 1,10
N° 2142
FRANCE
POSTES 1981
4,00
REPUBLIQUE FRANÇAISE
HOMMAGE A VIRGILE
200
MANESSIER
"ALLELUIA"
REPUBLIQUE FRANÇAISE
4,00
COTE 2,30
N° 2149
MANESSIER
"ALLELUIA"
REPUBLIQUE FRANÇAISE
4,00

Nadkine
FRANCE
LOUIS LE NAIN
COTE
N° 2408
2
A30
A MODIGLIANI - femme aux yeux bleus
FRANCE
4,00
COTE
N°

N° 1900
COTE 1
P.P. RUBENS 1577-1640
POSTES 1977
CARROUSEL SOUS LOUIS XIV
LES TUILERIES
1662
FRANCE
2,00
COTE 1,50
N° 1983
FRANCE
FR
FRANCE
POSTES 1979
Chapelain Midy
COTE 1,25
N° 1968
FF FRANCE
YVES BRAYER
COTE
N° 1914
2
1,40
FRAN
FR
FRANCE
3,00
POSTES 1979
20 200
MINI
MINIATURE

ARPHILA 75 PARIS
REPUBLIQUE FRANÇAISE
C. MONET
A. SISLEY
CHARLES LE BRUN
COTE
N° A732
COTE 1,40
N° A811
1,20

REPUBLIQUE FRANÇAISE
CRATÈRE DE UIX
COTE 0,50
N° 1493
POSTES
H. DAUMIER
CRISPIN ET SCAPIN
PREMIER JOUR
13 MARSEILLE
13691
COTE 0,50
N° 1494
COTE 0,50
N° 1497
1,00

FRANCE
PARIS
8e OLYMPIADE 1924
10

25
VIIIe OLYMPIADE
PARIS-1924

POSTES
FRANCE
VIIIe OLYMPIADE
PARIS
30
1924

EXPOSITION INTERNATIONALE
10
RF
PARIS-1925
FRANCE
POSTES
ARTS DÉCORATIFS MODERNES

EXPOSITION INTERNATIONALE
POSTES
FRANCE
25
DES ARTS DÉCORATIFS MODERNES

EXPOSITION INTERNATIONALE DES ARTS DÉCORATIFS MODERNES
PARIS 1925
25
POSTES
RF
FRANCE

EXPOSITION INTERNATIONALE
POSTES
FRANCE
DES ARTS DÉCORATIFS MODERNES
75

EXPOSITION INTERNATIONALE
75
RF
PARIS-1925
FRANCE
POSTES
ARTS DÉCORATIFS MODERNES

POSTES-FRANCE
1F50
LÉGION AMÉRICAINE
SEPTEMBRE 1927

LE SOURIRE DE REIMS
FRANCE
POSTES
1F50 3F50
CAISSE D'AMORTISSEMENT

FRANCE
POSTES
RF
2FR

5fr
RF
POSTES
FRANCE

90c
RF
POSTES
FRANCE

POSTES
20c
ROUGET DE LISLE

RF
40c
POSTES
LA MARSEILLAISE

RF
POSTES
1F50
1F50
1914 - VIMY - 1918
MONUMENT CANADIEN

CENTIÈME TRAVERSÉE
10c
POSTES
CONQUÊTE AÉRIENNE DE L'ATLANTIQUE SUD

CAISSE D'AMORTISSEMENT
1F50
+3F50
FRANCE
POSTES

POSTES
JEAN CHARCOT
65
SOCIÉTÉ DES ŒUVRES DE MER
35

POSTES
JEAN CHARCOT
90
SOCIÉTÉ DES ŒUVRES DE MER
35

55c
POSTES
LÉON GAMBETTA 1838-1882

30c
+10c
POSTES

RF
35c
+10c
POSTES

RF
55c
+10c

RF
1F
+10c

1F75
25c
RÉPUBLIQUE FRANÇAISE
POUR LES CHOMEURS INTELLECTUELS

RÉPUBLIQUE FRANÇAISE
35c
+5c
ORPHELINS DE LA GUERRE

RÉPUBLIQUE FRANÇAISE
POSTES
1F
+25c
ORPHELINS DE LA GUERRE

POSTES
65c
+60c

PIERRE et MARIE CURIE DÉCOUVRENT LE RADIUM
Nov. 1898
R.F.
POSTES
1f75
+50c
UNION INTERNATIONALE CONTRE LE CANCER

CLÉMENCEAU
17 JANVIER 1939
POSTES
RF
90c

90c
+35c
POSTES
RF
L'ARTISAN
MONUMENT NATIONAL AUX VICTIMES CIVILES DE LA GUERRE, LILLE

65c
+35c
11 NOVEMBRE 1938
RF
POSTES
ANNIVERSAIRE DE L'ARMISTICE

POSTES
2F25
1839 - 1906

POUR SAUVER LA RACE
90
+30c

55c +70c
A LA GLOIRE DE L'INFANTERIE FRANÇAISE
65c +1f10
A LA GLOIRE DE L'INFANTERIE FRANÇAISE
2f15
10f POSTES RF
20f REPUBLIQUE FRANÇAISE
9f 35c
1939 MINISTERE DES P.T.T.
EXPOSITION INTERNATIONALE NEW YORK 1939
2f25
EXPOSITION DE LIEGE 1939 SECTION FRANÇAISE
2f25
CLAUDE DEBUSSY 70c +10c
POUR LES CHOMEURS INTELLECTUELS
POUR LES CHOMEURS INTELLECTUELS
2f25 + 25 RF
AIDE AUX ENFANTS DES CHOMEURS
R 90 35 F
POUR LES CHOMEURS INTELLECTUELS 40 +10
POSTES
POSTES
POUR LA NATALITÉ 70 +80
POSTES
POUR LA NATALITÉ 90 +60
GRÉGOIRE DE TOURS XIVe CENTENAIRE 90
1439 1939
STRASBOURG 70
90
40c POSTES 60c
POUR LE MUSÉE POSTAL
POSTES
RF
1f +2f
GUYNEMER
POSTES 50fr
AUX MARINS PERDUS EN MER
70c + 30c
1916 VERDUN 1939
90c
PORTE CHAUSSEE
70c
LANGUEDOC 1939
POSTES
POSTES
LYON
90c Pont de la Guillotière RF
POUR NOS SOLDATS
40c + 60c
POSTES
POUR NOS SOLDATS
1f +50c
LA FRANCE D'OUTREMER 1940
1f +25c
POSTES RF
POUR LES ŒUVRES DE GUERRE
80c +45c POSTES
MARÉCHAL JOFFRE
POSTES
1f50 +50
GÉNÉRAL GALLIENI

POSTES
80c+1F
CROIX-ROUGE FRANÇAISE

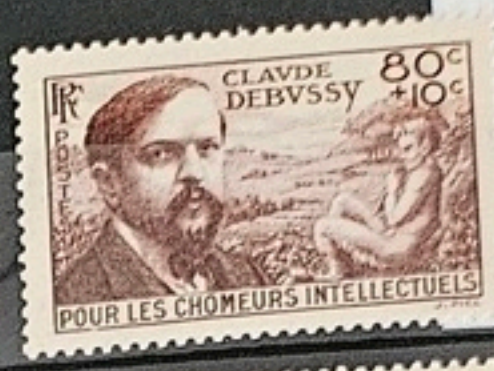
CLAUDE DEBUSSY
80c +10c
POUR LES CHOMEURS INTELLECTUELS

POUR LES CHOMEURS INTELLECTUELS

CLAUDE BERNARD
2f50 + 2f
RF
POSTES

POSTES
80c+2f
SECOURS NATIONAL

SECOURS NATIONAL
RF
1F+2F
POSTES

SECOURS NATIONAL
RF
1f50 +2f

2f50 + 2f
SECOURS NATIONAL
POSTES

POUR NOS PRISONNIERS DE GUERRE
RF
POSTES
80c+5f

RF
POSTES
1f+5f
POUR NOS PRISONNIERS DE GUERRE

2f50 1f
POSTES
MINEURS

5f
10f POSTES RF

1f+9f
POSTES FRANÇAISES
JOURNÉE DES OEUVRES DE MER

POSTES FRANÇAISES
4f
1783
1842
STENDHAL

POSTES FRANÇAISES
10f
AUXAS LE BEFFROI

POSTES FRANÇAISES
4f
ANDRÉ BLONDEL
1863-1938

FRANCE
1f50 +3f50
POSTES

FRANCE
POSTES
1f50 + 8f50
FAMILLE DU PRISONNIER

TOURVILLE
FRANCE
POSTES
4f+6f

4f
POSTES
RF
1844 SARAH BERNHARDT 1923

2f50
RF
POSTES
CARCASSONNE
5f

20f
REPUBLIQUE FRANÇAISE
10f

POSTES
RF
1f+2f
SECOURS NATIONAL - ENTR'AIDE D'HIVER DU MARÉCHAL

POSTES
20f
50
1841-1925
CLÉMENT ADER

POSTES
2f50+50
LUTTE CONTRE LE CANCER

POSTES
2f50
7f50

POSTES
5
Hôtel-Dieu de Beaune 1443

10f
ANGERS
POSTES FRANÇAISES

POSTES
20

POSTES 1f50-3f50
RF LIBÉRATION
REPUBLIQUE FRANÇAISE
PASTEUR
EXPOSITION COLONIALE INTERNATIONALE DE PARIS 1931
POSTES FRANÇAISES
MISTRAL
MASSENET
MARSEILLE
LYON
RENNES
REIMS
MONTPELLIER
BORDEAUX
TOULOUSE
CLERMONT-FERRAND
CHAMBÉRY
LA ROCHELLE
POITIERS
ORLÉANS
GRENOBLE
ANGERS
DIJON
PARIS
MOGES
LE HAVRE
NICE
SAINT-ÉTIENNE
BRANLY
GOUNOD
LAUDE CHAPPE
JEAN PERRIN
L'AUTOMNE

5

PAQUEBOT PASTEUR
1f + 1f
70c
RF
POSTES

LA FRANCE D'OUTREMER 1941
1f+1f

2f3f
POSTES FRANÇAISES

POSTES FRANÇAISES
15f

QUINZAINE IMPERIALE 1942
1f50 + 8f50
SECOURS NATIONAL

SECOURS NATIONAL
POSTES FRANÇAISES
1f50 + 8f50

POSTES FRANÇAISES
LÉGION TRICOLORE
1f20 + 8f80

POSTES FRANÇAISES
LÉGION TRICOLORE
1f20 + 8f80

FRANCE
20f
POSTES

France
4f
Postes

FRANCE
POSTES
2f40 + 7f60
FAMILLE DU PRISONNIER

FRANCE
1f50
POSTES
CRÉATION DU SERVICE AMBULANT. 1844

15f POSTES
FRANCE
CHENONCEAUX

25f POSTES
CHENONCEAUX

FRANCE
2f40
St DENIS VIIe CENTENAIRE

LA FRANCE D'OUTRE-MER 1945
2f
POSTES
RF

PARIS-ORLÉANS
PARIS-ROUEN
1843-1943
4f FRANCE POSTES 6f

POSTES FRANCE
4f
1784 BUGEAUD 1849
BATAILLE d'ISLY 1844

POSTES
ALFRED FOURNIER
1832-1914
PROPHYLAXIE SANITAIRE ET MORALE

REPUBLIQUE FRANÇAISE
8f FLAUBERT 1821-1880 + 2f

REPUBLIQUE FRANÇAISE
POSTES
6f
GARGANTUA

HEROS DE LA RESISTANCE
30f
POSTES
GASTON MOUTARDIER
1889-1944
REPUBLIQUE FRANÇAISE

Centre Atomique de
MARCOULE
20f REPUBLIQUE FRANÇAISE

REPUBLIQUE FRANÇAISE
POSTES
90c

REPUBLIQUE FRANÇAISE
POSTES
20f

FRANÇAIS
25f BR
FRANÇAISE
POSTES
25f BROUAGE
LES REMPARTS

ROYAN
10f
POSTES
REPUBLIQUE FRANÇAISE

RÉPUBLIQUE FRANÇAISE
8f
MARSEILLE

REPUBLIQUE FRANÇAISE
PALMES ACADEMIQUES
1808
20f POSTES

REPUBLIQUE FRANÇAISE
POSTES
30f

REPUBLIQUE FRANÇAISE
POSTES
100f
GUADELOUPE

BARRAGE DE
TOUM-EL-GHERZA
REPUBLIQUE FRANÇAISE
15f

liberté égalité fraternité
1,00€
2,00€
1,90€
0,90€
0,05€
0,70€
0,20€
DE POIDS
DE
1
2

Lettre Verte
20 g
FRANCE
LA POSTE
liberté égalité fraternité
0,02€
0,01€
0,75€
0,10€
0,20€
0,58€
1,11€
RF
07649
7458944
T.D.E.-5

REPUBLIQUE FRANCAISE
15F
0,60
0,30+0,10
0,40+0,10
0,60+0,20
0,75+0,25
0,95+0,35
12F
50F
8
0,80
FREJUS
+5F
25F
1,80
30F
2,20
1,00
AIDE A LA READAPTATION
0,40
2,00
AIX-EN-PROVENCE
SPORT POUR TOUS
FRANCE 1,00
sologne
1,00
XVIes JEUX OLYMPIQUES D'HIVER
PARCOURS DE LA FLAMME OLYMPIQUE
LA POSTE
2.50
ALBERTVILLE 92
2.30+0.20
SAUT
PATINAGE ARTISTIQUE
SKI DE VITESSE
SLALOM
SKI DE FOND
HOCKEY

REPUBLIQUE FRANÇAISE
LA FEIRONERIE
FEDERATION NATIONALE DES SAPEURS-POMPIERS
REPUBLIQUE FRANÇAISE
JOURNEE DU TIMBRE
1,60 +0,40
2,30
3,00
2,90
2,00 AIX-EN-PROVENCE
3,60
1,80
3,45
2,00
3,00 Concarneau
2,30
1,80 Brantôme en Périgord
ART DU BIJOU 2,20
GUADELOUPE
2,80
LA GRAVURE 2,00
3,50
L'ORGUE DE LA CATHÉDRALE DE POITIERS 4,40
2,10
1,60
1,70
BORDEAUX 2,00
2,50 Belle-Ile-en-Mer
VIENNE 1,70
3,00 ÉGLISE DE TALMONT Saintonge Romane
1,70 ABBAYE DE LANDEVENNEC 485-1985
2,00 CHATEAU DE LOCHES
1,80 FILITOSA
FRONT POPULAIRE 2,20
2,20 REDON

2,50
CLOÎTRE DE NOTRE-DAME-EN-VAUX/MARNE
REPUBLIQUE FRANÇAISE 2.20 NANCY
3.70 REPUBLIQUE FRANÇAISE
CHATEAU DE SEDIERES CORREZE 2,20 REPUBLIQUE FRANÇAISE
200
Musée d'Orsay 3.70 REPUBLIQUE FRANÇAISE
2,20 PEROUGES-AIN-REPUBLIQUE FRANÇAISE
220 + 060 Voiture montée REPUBLIQUE FRANÇAISE
9e Plan 1984 1988 2,10 MODERNISER LA FRANCE
2,00 MUSÉE DU BATEAU POUARNENEZ
2,00
1918 1988 ARMISTICE DU 11 NOVEMBRE 2,20
3,00 Les BAUX-de-PROVENCE
2,20 VALENCE
3,00 CIRQUE DE GAVARNIE
2,20 Thermalisme
4,00 LA BRENNE
3,60 VOL FRANCO-SOVIÉTIQUE CNES GLAVCOSMOS INTERCOSMOS
MALESTROIT MORBIHAN 3,70 REPUBLIQUE FRANÇAISE
TGV ATLANTIQUE 1989 RÉPUBLIQUE FRANÇAISE LA POSTE 2.50
RÉPUBLIQUE FRANÇAISE 2,20 Bicentenaire de la Révolution Française
RÉPUBLIQUE FRANÇAISE 2,20 Bicentenaire de la Révolution Française
économies d'énergie 1,00 POSTES 1978 france
HOMMAGE AUX HARKIS SOLDATS DE LA FRANCE 2,20 LA POSTE 1989 REPUBLIQUE FRANÇAISE
RÉPUBLIQUE FRANÇAISE SOMMET DE L'ARCHE 14-16 JUILLET 1989 LA POSTE 2,20
REPUBLIQUE FRANÇAISE 3,20 Maison France-Brésil Rio de Janeiro
2,20 Thermalisme
2.30·0.20 PATINAGE ARTISTIQUE ALBERTVILLE 92 LA POSTE 1990
2.30·0.20 SKI DE VITESSE DÉMONSTRATION ALBERTVILLE 92 LA POSTE 1990
2.30·0.20 SAUT ALBERTVILLE 92 LA POSTE 1990
2,20 0,50 REPUBLIQUE FRANÇAISE

RÉPUBLIQUE FRANÇAISE
2,20
ARCHE DE LA DÉFENSE
TOUR EIFFEL
GRAND LOUVRE
OPÉRA BASTILLE
PARIS 1989

POSTES 1989 FRANCE
2,20
PRESSE
l'imprimerie et la librairie sont libres

BICENTENAIRE DE LA RÉVOLUTION FRANÇAISE ET DE LA DÉCLARATION DES DROITS DE L'HOMME ET DU CITOYEN
Egalité
POSTES 2,20
RÉPUBLIQUE FRANÇAISE

BICENTENAIRE DE LA RÉVOLUTION FRANÇAISE ET DE LA DÉCLARATION DES DROITS DE L'HOMME ET DU CITOYEN
Liberté
POSTES 2,20
RÉPUBLIQUE FRANÇAISE

BICENTENAIRE DE LA RÉVOLUTION FRANÇAISE ET DE LA DÉCLARATION DES DROITS DE L'HOMME ET DU CITOYEN
Fraternité
POSTES 2,20
RÉPUBLIQUE FRANÇAISE

BICENTENAIRE DE LA RÉVOLUTION FRANÇAISE ET DE LA DÉCLARATION DES DROITS DE L'HOMME ET DU CITOYEN
Liberté
POSTES 2,20
RÉPUBLIQUE FRANÇAISE

13,20
Liberté
Egalité
Fraternité
89
14 JUILLET 1989 - PARIS
BICENTENAIRE DE LA RÉVOLUTION FRANÇAISE ET DE LA DÉCLARATION DES DROITS DE L'HOMME ET DU CITOYEN
Liberté
POSTES 2,20
RÉPUBLIQUE FRANÇAISE
BICENTENAIRE DE LA RÉVOLUTION FRANÇAISE ET DE LA DÉCLARATION DES DROITS DE L'HOMME ET DU CITOYEN
Egalité
POSTES 2,20
RÉPUBLIQUE FRANÇAISE
BICENTENAIRE DE LA RÉVOLUTION FRANÇAISE ET DE LA DÉCLARATION DES DROITS DE L'HOMME ET DU CITOYEN
Fraternité
POSTES 2,20
RÉPUBLIQUE FRANÇAISE

RÉPUBLIQUE FRANÇAISE
4,00
1788 GRENOBLE, JOURNÉE DES TUILES
PHILEXFRANCE 89
BICENTENAIRE DE LA RÉVOLUTION FRANÇAISE
CONVOCATION DES ÉTATS GÉNÉRAUX 8 AOÛT 1788
RÉPUBLIQUE FRANÇAISE
3,00
1788 ASSEMBLÉE DES 3 ORDRES, VIZILLE

N° 3	N° 4	N° 5	N° 6
COTE 65	COTE 65	COTE 500	COTE 1000
		?	?

N° 39 A	N° 42 A	N° 40 B	N° 41 A
COTE 275	COTE 6500	COTE 330	COTE 3200
	?	?	

N° 9	N° 10	N° 11	N° 12
COTE 850	COTE 45	COTE 90	COTE 95

N° 13	N° 14	N° 16
COTE 20	COTE	COTE 22

N° 17	N° 19	N° 13	N° 8
COTE 10	COTE 60	COTE 15	COTE 5250 NON EMIS

N° 55	N° 53	N° 38
COTE 5	COTE 10	COTE 12

N° 56	N° 61	N° 67	N° 69
COTE 6	COTE 125	COTE 20	COTE 10

N° 71	N° 75	N° 78	N° 82
COTE 10	COTE 1	COTE 2	COTE 8

COTE 15
Nº 6
NATAL

COTE 60
Nº 9
NATAL

COTE 0,50
Nº 57

COTE 5
Nº 29

COTE 200
Nº 3

COTE 27,50
Nº 6
VICTORIA

COTE 50
Nº 11

COTE 50
Nº 29

COTE 5
Nº 32

COTE 9
Nº 34

COTE 10
Nº 37

COTE 0,30
Nº 101

COTE 0,50
Nº 113

COTE 7,50
Nº 116

COTE 0,15
Nº 128

COTE 70
Nº 3
HONG-KONG

COTE 16
Nº 10

COTE 8,50
Nº 35

COTE 1
Nº 36

COTE 1,50
Nº 63

COTE 0,50
Nº 123

COTE 17,50
Nº 135

COTE 1
Nº 5

COTE 1,50
Nº 8

COTE 10
Nº 7

COTE 18,50
Nº 8

COTE 0,15
Nº 33

COTE 0,15
Nº 35

COTE 0,15
Nº 57

COTE 0,30
Nº 58

COTE 0,15
Nº 59

COTE 0,15
Nº 60

COTE 2,30
N° 65

COTE 1,50
N° 67

COTE 0,15
N° 76

COTE 6
N° 28

COTE 1
N° 29

COTE 1,25
N° 3
Service

COTE 8
N° 20A
Cap de Bonne espérance

COTE 0,30
N° 55

COTE 75
N° 2

COTE 0,50
N° 137

COTE 1
N° 144

COTE 0,50
N° 146

COTE 1,10
N° 158

COTE 0,75
N° 63

COTE 0,8
N° 93

COTE 0,80
N° 94

COTE 0,50
N° 1

COTE 500
N° 10
Nouvelle Grenade

COTE 1,50
N° 53

COTE 1
N° 77

COTE 0,75
N° 71

COTE 0,50
N° 73

COTE 0,30
N° 60
COTE 150
N° 21
COTE 8?
N° 30
COTE 0,50
N° 59
COTE 0,30
N° 75
COTE 0,30
N° 72
COTE 0,30
N° 76
COTE 0,25
N° 81
COTE 2
N° 90
COTE 400
N° 10
COTE 450
N° 12
COTE 110
N° 16
COTE 6
N° 41
COTE 0,40
N° 113
COTE 0,20
N° 112
COTE 1,50
N° 1
COTE 1
N° 19
COTE 0,50
N° 21
COTE 0,50
N° 22
COTE 0,50
N° 23
COTE 0,50
N° 31
COTE 0,80
N° 32
COTE 0,30
N° 33
COTE 0,50
N° 34
COTE 0,30
N° 41
COTE 0,30
N° 42
COTE 0,30
N° 43
COTE 0,30
N° 44

COTE 1
Nº 80
COTE 1,25
Nº 88
COTE 0,30
Nº 128
COTE 1
Nº 60
COTE 1
Nº 28
COTE 0,20
Nº 123
COTE 0,20
Nº 121
COTE 0,50
Nº 125
COTE 0,30
Nº 137
COTE 1100
Nº 3
COTE 4
Nº 4A
COTE 18
Nº 6
COTE 20
Nº 8
COTE 20
Nº 6
COTE 75
Nº 8
COTE 1200
Nº 3
COTE 750
Nº 4
COTE 80
Nº 13
COTE 10
Nº 24
COTE 4,50
Nº 55
COTE 8
Nº 56

COTE 0,70
N° 72
COTE 1,25
N° 138
COTE 1,25
N° 140
COTE 1
N° 87
COTE 1
N° 116
COTE 0,20
N° 132
COTE 15
N° 32
COTE 0,50
N° 2
COTE 0,20
N° 208
COTE 0,75
N° 52
COTE 5
N° 32
COTE 2
N° 52
COTE 0,15
N° 2
COTE 0,20
N° 87
COTE 0,30
N° 95
COTE 0,45
N° 51
COTE 0,70
N° 56
COTE 0,20
N° 121
COTE 0,20
N° 127
COTE 0,20
N° 182
COTE 70
N° 2
COTE 1
N° 22
COTE 1
N° 23
COTE 1,50
N° 56

COTE 1
Nº 90
COTE 1,80
Nº 91
COTE 0,65
Nº 23
ORANGE RIVER COLONY.
COTE 0,50
Nº 32
COTE 4
Nº 15
AUTRICHE
COTE 2
Nº 5
COTE 2
Nº 6
ESPAGNE
SERVICE
COTE 4
Nº 7
COTE 17
Nº 8
COTE 20
Nº 14
COTE 65
Nº 16
COTE 10
Nº 27
COTE 1
Nº 28
COTE 1
Nº 30
COTE 3
Nº 31
COTE 0,30
Nº 63
COTE 0,20
64
COTE 0,20
Nº 65
COTE 0,50
Nº 66
COTE 0,20
Nº 78
COTE 0,20
Nº 79
COTE 2,60
Nº 80
COTE 10
Nº 82
COTE 25
Nº 83
COTE 2
Nº 41
COTE 0,25
Nº 93
COTE 0,25
Nº 94
COTE 1
Nº 95
COTE
Nº 86

CANADA POST OFFICE
TEN
TEN CENTS
COTE 11
N° 1
lettre expédiée
COTE 0,20
N° 174
COTE 2,75
N° 12
COTE 2,25
N° 17
COTE 10
N° 32
COTE 20
N° 57
COTE 13,50
N° 58
COTE 15
N° 61
COTE 33
N° 65
COTE 7,50
N° 67
COTE 1,25
N° 87
COTE 0,75
N° 97
CORREOS DE ESPAÑA
COMUNICACIONES
COTE 1,50
N° 55
COTE 65
N° 56
COTE 3
N° 57
COTE 1,80
N° 58
COTE 1,50
N° 59
COTE 2,25
N° 60
COTE 2
N° 62
COTE 8
N° 65
COTE 2
N° 83

COTE 1
N° 77

COTE 2,50
N° 78

COTE 1,25
N° 79

COTE 1
N° 80

COTE 0,50
N° 81

COTE 2
N° 83

COTE 7
N° 64

COTE 1
N° 101/2

COTE 1
N° 103/4

COTE 0,30
N° 147, 148
152

COTE 0,30
N° 149, 150
152

COTE 4
N° 118

COTE 6
N° 117

COTE 1,50
N° 189, 90, 91

COTE 6,50
N° 173

COTE 0,50/1
N° 366/67

COTE 1,20
N° 370

COTE 0,30
N° 239/242

COTE 0,30
N° 243

COTE 5
N° 244

COTE 3,50
N° 246

COTE 4
N° 248

COTE 0,30
N° 240

COTE 1
N° 245

COTE 8
N° 247

COTE 4
N° 249

COTE 500
N° 1
COTE 550
N° 1A
COTE 60
N° 2
COTE
N° 3
COTE 600
N° 7
COTE 120
N° 12
COTE 135
N° 13 B
COTE
N° 14
COTE 375
N° 15
COTE 55
N° 39
COTE 4,50
N° 49
COTE 2,25
N° 51
COTE 10
N° 52
COTE 4
N° 106
COTE 15
N° 108
COTE 20
N° 109
COTE 1
N° 171
COTE 70
N° 143
COTE 8
N° 107
COTE 240
N° 144

COTE 125
N° 28
COTE 90
N° 53
COTE 45
N° 56
COTE 40
N° 57
COTE 10
N° 67
COTE 75
N° 69
COTE 110
N° 70
COTE 1,50
N° 73
COTE 7
N° 76
COTE 12
N° 79
COTE 100
N° 80
COTE 9
N° 68
COTE 1
N° 91
COTE 5
N° 93
COTE 10
N° 94
COTE 2
N° 95
COTE 3
N° 96
COTE 10
N° 97
COTE 30
N° 98
COTE 10
N° 99
COTE 10
N° 100
COTE 50
N° 101
COTE 60
N° 103
COTE 15
N° 108
COTE 15
N° 109
COTE 15
N° 112
COTE 15
N° 114
COTE 50
N° 115
COTE 14
N° 113
COTE 45
N° 116
COTE 30
N° 117
COTE 12
N° 148
POSTAGE & REVENUE
TWO SHILLINGS & SIXPENCE
COTE 120
N° 118
COTE 2,50
N° 49.
COTE 2,50
N° 50

COTE 0,80
N° 137
COTE 3
N° 149
CEYLON
COTE 0,30
N° 107
COTE 12
N° 39
COTE 70
N° 39 A
COTE 4
N° 40
OTE 7
69
BARBADOS
ONE FARTHING
COTE 4
N° 17
COTE 0,20
N° 4
COTE 23
N° 14
COTE 1
N° 69
HONG KONG
COTE 0,50
N° 101
COTE 0,30
N° 143
COTE 0,85
N° 151
PRETORIA
COTE 0,20
N° 149
HALFPENNY
COTE 1,50
N° 37
COTE 100
N° 1
AUTRICHE
COTE 150
N° 2
AUTRICHE
COTE 2000
N° 3
AUTRICHE
COTE 700
N° 7
abîmé
COTE 700
N° 5
ABIMÉ
COTE 5
N° 44
AUTRICHE
5 kr.
20 kr.
25 kr.
50 kr.
LETTRE
26
PIASTER
COTE 70
N° 19
LEVANT
ALLEMAND
COTE 120
N° 5
DANEMARK
COTE 350
N° 4A
?
COTE 35
N° 4
COTE 125
N° 6
?
COTE 30
N° 14
NINE PIES
COTE 2
N° 34
COTE 0,70
N° 39
COTE 1,85
N° 45
COTE 5,50
N° 56
COTE 4
N°
CAPE
COTE 25
N° 14

COTE 275
N° 1
COTE 150
N° 2
COTE 0,20
N° 46
COTE 0,20
N° 48
COTE 80
N° 9
COTE 60
N° 10
COTE 60
N° 11
COTE 400
N° 12
COTE 1
N° 34
COTE 3
N° 36
COTE 3
N° 37
COTE 8
N° 44
COTE 40
N° 45
COTE 0,60
N° 67
COTE 2
N° 16
COTE 10
N° 62
ALLEMAGNE
COTE 3,50
N° 76
COTE 3
N° 42
COTE 1,50
N° 93
COTE 180
N° 4 ?
COTE 11
N° 16
TELEGRAPHE
COTE 125
N° 34
WURTEMBERG
COTE 25
N° 5
SAXE
CYPRUS
BAYERN
PFENNIG
ONE PIASTRE
HALF PIASTRE
TWO PIASTRES
CAPE OF GOOD HOPE
POSTAGE
10 BAYERN 10
VIERZIG KREUZER
ZWEI GULDEN
FREIMARKE
KREUZER

COTE 300
N° 2

COTE 1
N° 70
MALACCA

COTE 12
N° 79

COTE 0,50
N° 100
MALACCA

COTE 20
N° 104
MALACCA

COTE 1
N° 143
MALACCA

COTE 4
N° 169
MALACCA

COTE 6
N° 13

COTE 1,50
N° 9

COTE 2
N° 10

COTE 2
N° 11

COTE 1,50
N° 12

COTE 14,50
N° 16
ETAT INDÉP
DU CONGO

COTE 0,75
N° 51

COTE 0,80
N° 75

COTE 3
N° 45

N° 3
COTE 65
BADE
N° 12
COTE 225
BADE
N° 18
COTE 30
ALLEM
BADE
N° 23
COTE 7,50
N° 2
COTE 3
N° 4
COTE 30
BAVIÈRE
N° 8
COTE 240
N° 11
COTE 15
BAYERN
N° 12
COTE 18
BAYERN
N° 15
COTE 10
BAYERN
N° 17
COTE 25
BAYERN
N° 1
COTE 900
HAMBOURG
N° 3
COTE 150
N° 3
COTE 70
HANOVRE
FILET TOUCHÉ
N° 80
COTE 70
HANOVRE
N° 25
COTE 75
N° 4
COTE 1100
LUBECK
N° 18
COTE 50
N° 1
COTE 3000
SCHLESW.
N° 23
COTE 60
PRUSSE
N° 26
COTE 60
PRUSSE
N° 11
COTE 70

SACHSEN
Württemberg.
Freimarke.
POST
HZGTH. SCHLESWIG HOLSTEIN
1 1/4 SCHILLING CRT.
N° 10
COTE 25
HOLSTEIN
N° 11
COTE 30
SCHLES
HOLSTEIN
N° 4
COTE 30
SCHLESW
N° 1
COTE 125
WURTEM
N° 7
COTE 10
ALL.
WURTEM
FREIMARKE
6 KREUZER
N° 27
COTE 75
WURTEM
N° 28
COTE 85
N° 39
COTE 25
PREIMARKE
5 KREUZER
N° 24
COTE 1500
ALL. NORD
N° 3
COTE 2,50
ALLEMAGNE
NORD
N° 5
COTE 20
NORD
N° 7
COTE 10
ALL NORD
N° 1
COTE 120
ALLEMAGNE
EMPIRE
N° 14
COTE 85
ALLEMAGNE
GRAD DUCHÉ
N° 17
COTE 75
ALLEMAGNE
EMPIRE
N° 24
COTE 300
ALLEM.
EMPIRE

2R
6R
FOREIGN
FOREIGN
FOREIGN
FOREIGN
FOREIGN
FOREIGN
FOREIGN
FOREIGN
FOREIGN
FOREIGN
FOREIGN
FOREIGN
FOREIGN
FOREIGN
FOREIGN
FOREIGN
FOREIGN
FIVE SHILLINGS
BILL
POSTAGE
TWO CENTS
5 CINCO CENTAVOS
CONFED.ON ARGENTINA
5. CENTAV.
CONFED.ON ARGENTINA
15 CENTAV.
CONFED.ON ARGENTINA
10 CENTAV.
WESTERN AUSTRALIA
POSTAGE
ONE PENNY
POSTAGE
SIX PENCE
POSTAGE
TWO PENCE
BARBADOS
POSTES
CENTIMES
PD
N° 25
COTE 85
20 CENTIMES
2 CENTIMES
BELGIQUE
INDUSTRIE TEXTILE
3.15 FR
BELGIE
TEXTIELNIJVERHEID

COTE 12
N° 1A
MAROC

COTE 25
N° 5
MAROC

COTE 2
N° 4
LEVANT

COTE 13,50
N° 3
LEVANT

COTE 2,50
N° 5
LEVANT

COTE 1
N° 34
LEVANT

COTE 30
N° 2
LEVANT
Bureau autrichien

COTE 200
N° 15
LEVANT

COTE 1,50
N° 4
LEVANT

COTE 0,45
N° 21
LEVANT
Bureau autrichien

COTE 0,75
N° 5
LEVANT
ANGLAIS

COTE 1
N° 6
LEVANT
ANGLAIS

COTE 0,75
N° 8
LEVANT
ANGLAIS

COTE 3
N° 9
LEVANT
ANGLAIS

COTE 0,50
N° 12
LEVANT
ANGLAIS

COTE 0,50
N° 197

COTE 0,80
N° 7,50
101, 103

COTE 0,50
N° 75
MALACCA

COTE 1,25
N° 48
LETTONIE

COTE 0,60
N° 32
LITUANIE
CENTRALE

COTE 3,50
N° 33
AUTRICHE
HONGRIE

COTE 8
N° 37
AUTRICHE
HONGRIE

COTE 20
N° 38
AUTRICHE
HONGRIE

COTE 0,40
N° 34
AUT.-HONG.

COTE 4,25
N° 74
AUTRICHE

COTE 0,30
N° 2A
AFRIQUE
DU SUD
C. BRITAN.

COTE 0,30
N° 60
NOUVELLES
GALLES DU
SUD

COTE 9
N° 6
ALLEMAGNE
GRAND DUC

COTE 30
N° 4
ALLEMAGNE
GRAND DUCHÉ

COTE 2
N° 17
BADE

COTE 30
N° 18
BADE

COTE 3
N° 24
BADE

COTE 3
N° 2
BAVIÈRE

COTE 18
N° 6
BAVIÈRE

COTE 2
N° 16
BAVIÈRE

COTE 60
N° 18
BAVIÈRE

COTE 1
N° 41
BAVIÈRE

COTE 10
N° 47
BAVIÈRE

COTE 11 ?
N° 3
PRUSSE
Piler Touché

COTE 20 ?
N° 4
PRUSSE
Bord Touché

COTE 18 ?
N° 5
PRUSSE
Filer Touché

COTE 50/2,25
N° 18-19 ?
PRUSSE

COTE 10
N° 15
ALL. PRUSSE

COTE 3
N° 20
ALLEMAGNE
PRUSSE

COTE 6
N° 22
ALLEMAGNE
EMPIRE

COTE 90
N° 5
HANOVRE

COTE 70
N° 20
HANOVRE

COTE 15
N° 35
TOUR & TAXIS
ETATS DU SUD

COTE 300
N° 15
TOUR & TAXIS
ETATS DU NORD

COTE 16,50
N° 32
TOUR & TAXIS

COTE 60
N° 6
ALLEMAGNE
OLDENBOURG

N° 1A
COTE 8250
N° 6
COTE 1700
N° 8
COTE 4000
ESSAI
N° 11
COTE 1000
N° 14
COTE 500
N° 19
COTE 90000
N° 13
COTE 2500
N° 22
COTE 625
N° 30B.C
COTE ?
N° 41
COTE ?
N° 43
COTE 1
N° 46
COTE 7
N° 40
COTE 150
N° 26
COTE 15
N° 48
COTE 45
N° 36
COTE 950
N° 34
COTE 60
N° 39
COTE 55
POSTE LOCALE
5 Centimes
FRANCO
HELVETIA
VAUD

N° 1
COTE 500
N° 2
COTE 60
N° 12
COTE 120
N° 14
COTE 95
N° 20
COTE 35
N° 23
COTE 15
GUIANA
BRITISH
POSTAGE
ONE CENT
INTER ISLAND
HAWAIIAN POSTAGE
UKU LEA
1 Cent.
N° 8
COTE 8500
2
2 Cents.
N° 12
COTE 700
N° 3
COTE 70
HONGKONG
8A
TWO ANNAS

N° 9
COTE 3500
PROVINCE ITALIE
N° 8
COTE 120
TOSCANE
N° 6
COTE 6
EGLISE
COTE 35
EGLISE
N° 2
COTE 5
EGLISE
N° 5 A
COTE 4,50
N° 16
COTE 3,75
N° 9
COTE 100
PROVINCE AUTRICHE
N° 40
COTE 60
ROYAUME
N° 8
COTE 45
MILAN
N° 17
COTE 50
SARDAIGNE
N° 7
COTE 8500
ROYAUME
N° 22
COTE 2,50
N° 3
COTE 12
ROYAUME
N° 13
COTE 20
ROYAUME
N° 6A
COTE 300
PROVINCE AUTRICHE
N° 17
COTE 1,50
N° 20
COTE 12
N° 2
COTE 150
ROYAUME
N° 12
COTE 1,50
N° 13
COTE 1
N° 12
COTE 100
PROVINCE AUTRICHE
N° 23 A
COTE 3
ROYAUME
N° 19
COTE 3
ROYAUME
N° 21
COTE 90
PROVINCE AUTRICH.
N° 7
COTE 15
PROV. AUTRICH
N° 19
COTE 110
PROV. AUTRICH

N° 5
COTE 15
NOUVELLE
ECOSSE
N° 6
COTE 18
N° 1
COTE 150
NORVÈGE
N° 12
COTE 60
N° 19
COTE 150
N° 20
COTE 115
N° 23
COTE 70
N° 24
COTE 115
N° 25
COTE 85
N° 7A
COTE 70
N° 1
COTE 30
N° 30
COTE 8
N° 11
COTE 160

N° 8
COTE 80
N°
COTE 500
N° 2
COTE 300
N° 3
COTE 300
1A = 55
1 = 45
2 = 30
3 = 30
4 = 55
N°
COTE 3500
?
N° 11
COTE 125
N° 12
COTE 650
Type 1
N° 30
COTE 2
N° 21
COTE 50
TERRE NEUVE
N° 22
COTE 270
N° 6
COTE 1000
N° 31
COTE 7

N° 1
COTE 500
N° 8
COTE 275
N° 12
COTE 250
N° 22
COTE 45
N° 24
COTE 130
N° 25
COTE 140
N° 27
COTE 50
N° 29
COTE 130
N° 41
COTE 1
N° 43
COTE 85
N° 44
COTE 25
N° 31
COTE 15
N° 45
COTE 150
N° 46
COTE 150
8R
8R

BRAZIL
VINTE REIS
10 CENTES
24 CENTS
NEUN KREUZER
FIVE PENCE
ONE SHILLING
KANTON
RAPPEN
KREUZER
TRINIDAD
CAPE OF GOOD HOPE
POSTAGE FOURPENCE
CAPE OF GOOD HOPE
15 CENTES
30 CENTES
CEYLON
SIX PENCE
POLSKA
Rouge
5 c
25c
5 fl.
WURTTEMBERG
DREI KREUZER
BREMEN
10
5 kr.
D.O.BLOOD & CO's
POSTA ROMANA
FRANCO
DREI KREUZER
30
2 fl.
BOMBAY
1 AUG
73
4
POSTAGE
THREE PENCE

LE TIMBRE CLASSIQUE

Lot partiellement scanné

Lot partially scanned

Le Timbre Classique

4 rue Drouot

75009 Paris

Tél 01 42 46 63 72

contact@letimbreclassique.com