Marques de « Port dû »

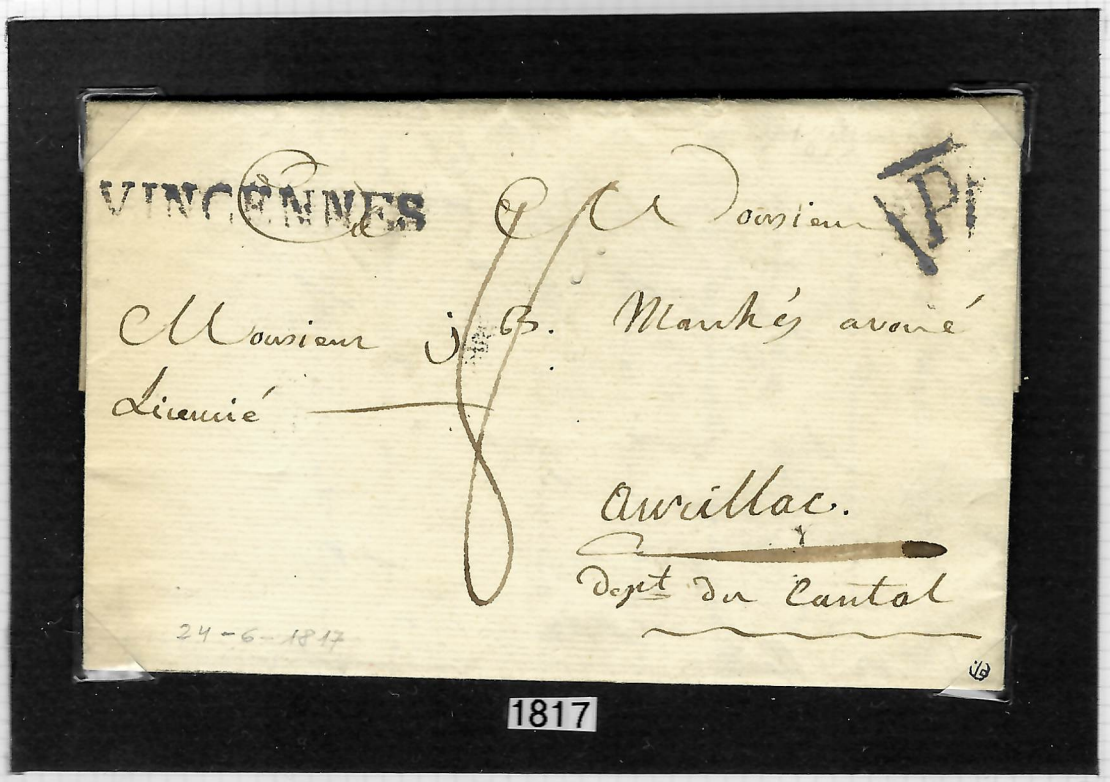

Lettre de Paris : 24 juin 1817, pour Aurillac (Cantal).

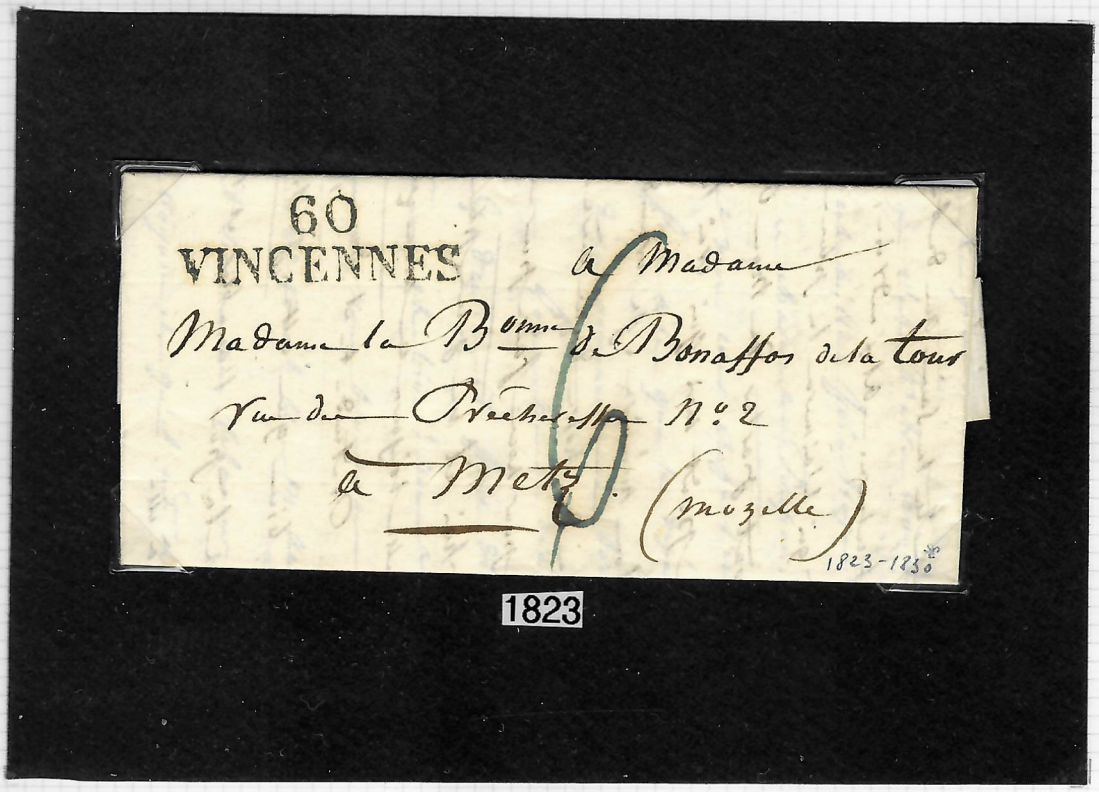

Lettre de Vincennes : 1823, pour Metz (Moselle).