1926 – 1939
PERFORATIONS

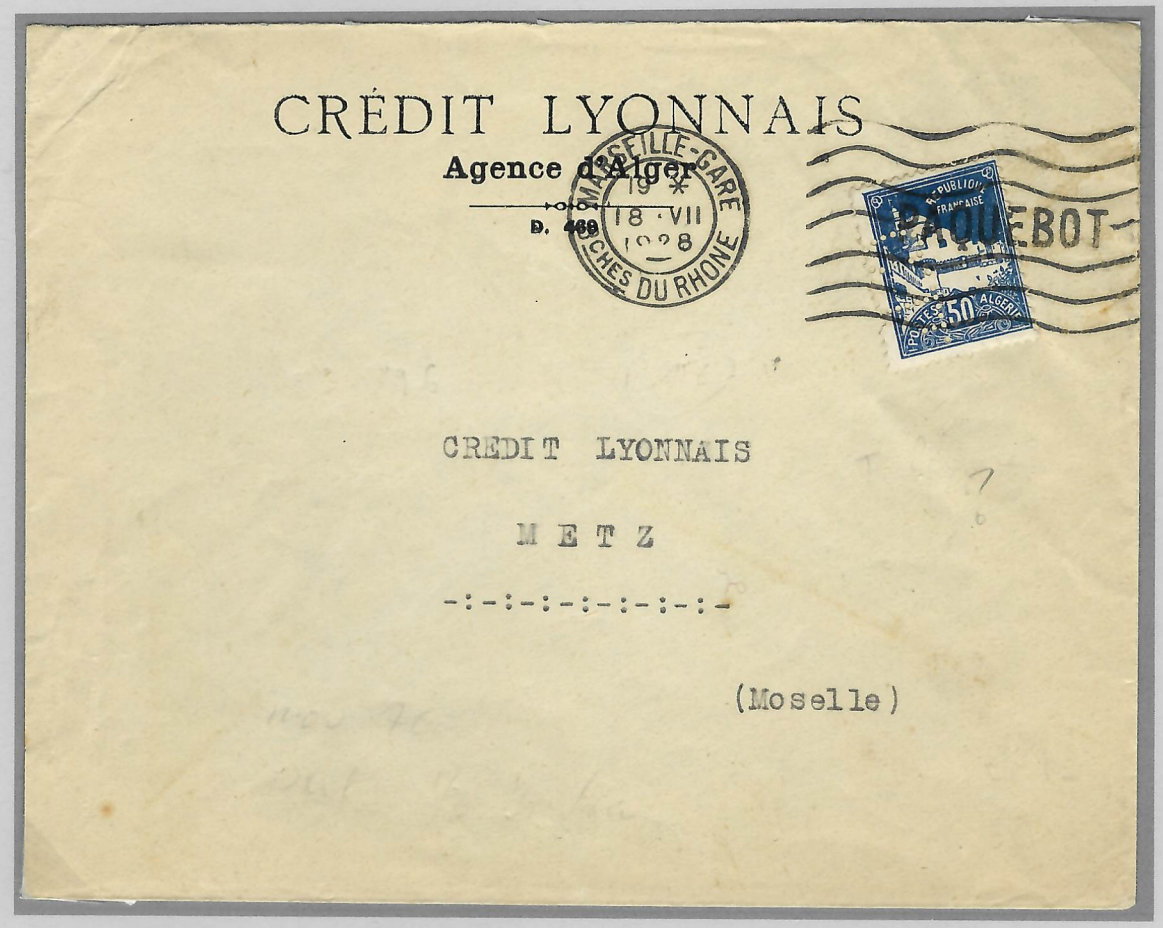

Perforations du Crédit Lyonnais mise au bateau à Alger et oblitérée à Marseille le 18 juillet 1928, tarif du 9 août 1926.

Perforations sur le côté (le timbre était mal perforé), Alger Bab El Oued 27.11.37